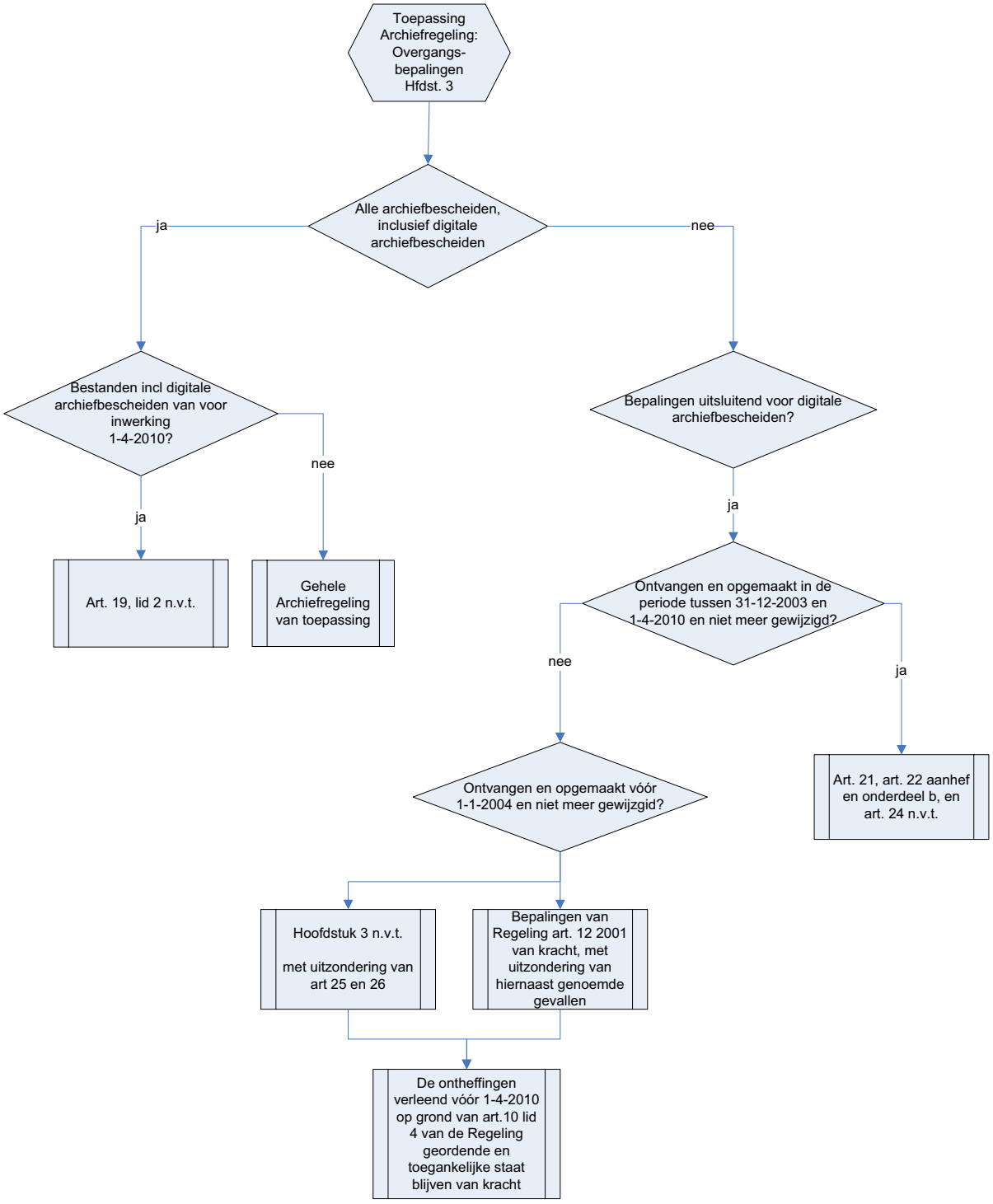
Toepassing Archiefregeling: Overgangs-bepalingen Hfdst. 3
Alle archiefbescheiden, inclusief digitale archiefbescheiden
ja
nee
Bestanden incl digitale archiefbescheiden van voor inwerking 1-4-2010?
nee
ja
Art. 19, lid 2 n.v.t.
Gehele Archiefregeling van toepassing
Bepalingen uitsluitend voor digitale archiefbescheiden?
ja
Ontvangen en opgemaakt in de periode tussen 31-12-2003 en 1-4-2010 en niet meer gewijzigd?
nee
ja
Art. 21, art. 22 aanhef en onderdeel b, en art. 24 n.v.t.
Ontvangen en opgemaakt vóór 1-1-2004 en niet meer gewijzgid?
Hoofdstuk 3 n.v.t.
met uitzondering van art 25 en 26
Bepalingen van Regeling art. 12 2001 van kracht, met uitzondering van hiernaast genoemde gevallen
De ontheffingen verleend vóór 1-4-2010 op grond van art.10 lid 4 van de Regeling geordende en toegankelijke staat blijven van kracht