



Nationaal Archief
Ministerie van Onderwijs, Cultuur en
Wetenschap

Nummer Toegang: 2.15.01

**Inventaris van het archief van de
Rijksdienst der
Werkloosheidsverzekering en
Arbeidsbemiddeling: Onderafdeling
Werkloosheidsverzekering, 1914-1944
(1945)**

Versie: 21-03-2020

F.C. van Proosdij

Nationaal Archief, Den Haag 1970

This finding aid is written in Dutch.

I N H O U D S O P G A V E

Beschrijving van het archief.....	13
Aanwijzingen voor de gebruiker.....	14
Openbaarheidsbeperkingen.....	14
Beperkingen aan het gebruik.....	14
Materiële beperkingen.....	14
Aanvraaginstructie.....	14
Citeerinstructie.....	14
Archiefvorming.....	15
Geschiedenis van de archiefvormer.....	15
1. Doelstelling van de werkloosheidsverzekering.....	15
2. Ontwikkeling der werkloosheidsverzekering.....	16
2.1 De Noodregeling-Treub.....	17
2.2 Resultaten van de noodregeling.....	19
2.3 Het Werkloosheidsbesluit 1917.....	19
2.4 Werkloosheidsverzekeringsnoodwet 1919.....	21
2.5 Werkloosheidsverzekering gedurende de bezetting 1940-1945...21	
2.6 Financiële resultaten van het Werkloosheidsbesluit 1917.....21	
2.7 Ledental werklozenkassen.....	22
2.8 Wettelijke regeling van de werkloosheidsverzekering.....22	
Geschiedenis van het archiefbeheer.....	23
De verwerving van het archief.....	26
De verwerving van het archief.....	26
Inhoud en structuur van het archief.....	27
Selectie en vernietiging.....	27
Verantwoording van de bewerking.....	29
Verwant materiaal.....	31
Beschikbaarheid van kopieën.....	31
Verwante archieven.....	31
Publicaties.....	31
Literatuurlijst.....	31
Beschrijving van de series en archiefbestanddelen.....	33
A Wettelijke en andere voorschriften van de Rijksoverheid.....	33
1 Noodregeling Werkloosheidsverzekering.....	33
2 Werkloosheidsbesluit 1917.....	33
3 Werkloosheidsverzekeringsnoodwet,1919.....	33
4 Werkloosheidscrisiswet,1921 en Steunregelingswet, , 1921.....	34
5 Wettelijke regeling van de verzekering tegen werkloosheid.....	34
6 Machtigingswet.....	34
B Uitvoering van de werkloosheidsverzekering.....	35
I Gemeentelijk.....	35
a Algemeen.....	35
b In met name genoemde gemeenten.....	43
1 Amsterdam.....	43
2 Breda.....	45
3 Culemborg.....	45
4 's-Gravenhage.....	45
5 Haarlem.....	45

6 Rhenen.....	45
7 Rotterdam.....	45
8 Ubbergen.....	46
9 Utrecht.....	46
10 Valburg.....	46
11 Varik.....	47
12 Voorst.....	47
13 Vorden.....	47
14 Vuren.....	47
II Door bonden en verenigingen met een werklozenkas.....	47
a Algemeen.....	47
b Bonden en verenigingen van diverse beroepsbeoefenaars.....	50
1 Vereeniging tot Wering van en Ondersteuning bij Werkloosheid te Amerongen.....	50
2 Vereeniging 'Zelfstandigheid' te Axel.....	51
3 Vereeniging tot Wering van en Ondersteuning bij Werkloosheid te Baarn.....	51
4 Werkliedenvereniging 'De Eendracht' te Barger Oosterveen.....	52
5 Christelijke Werklieden-Vereeniging 'Bewust Streven' voor de gemeente Het Bildt.....	52
6 R.K. Werkliedenvereniging 'St. Joseph' te De Bilt.....	52
7 R.K. Werkliedenvereniging 'St. Joseph' te Blaricum.....	52
8 Werklieden-Vereeniging 'Ons Belang' te Bodegraven.....	52
9 Vereeniging 'Voorzorg' te Bolsward.....	53
10 'Arbeidersvereniging Samenwerking' te Broek op Langendijk.....	53
11 Christelijke Werkliedenvereniging 'De Voorzorg' te Delft.....	53
12 Eibergsche Vereeniging van Industriearbeiders.....	53
13 'Werkloozenkas van de in Duitschland werkende arbeiders die zich niet kunnen aansluiten bij eenige Hollandsche organisatie' te Glanerbrug.....	54
14 Algemeene Haarlemsche Christelijke Vereeniging 'Bestrijding van Werkloosheid'.....	54
15 'Vereeniging tot Verzekering bij Werkloosheid' te Leiden.....	54
16 Vereeniging tot instandhouding van het Werkloozen Verzekerings-fonds der Nederlandsche R.K. Volksbond te Leiden.....	54
17 Neutrale Arbeidersvereniging 'Draagt Elkanders Lasten' te Othene, gemeente Zaamslag.....	55
18 'Vereeniging tot uitkering bij Onvrijwillige Werkloosheid' te Rotterdam..	55
19 Christelijke Nationale Werkmansbond.....	55
20 R.K. Oud-Wezenbond te Rotterdam.....	55
21 Vereeniging 'Maarten Luther' afdeling Schiedam van het Nederlandsch Luthers Werklieden-Verbond.....	55
22 'Vereeniging ter bestrijding der geldelijke gevolgen van Onvrijwillige Werkloosheid' te Schoten.....	56
23 Neutrale Bond van Arbeiders 'Draagt Elkanders Lasten' te Sliedrecht....	56
24 Vereeniging 'Voorzorg' te Terneuzen.....	56
25 Vereeniging 'Onze Hulp is in de naam des Heeren' te Terneuzen.....	57
26 'St. Antonius-Gilde' te Tilburg.....	57
27 R.K. Werkliedenvereniging 'St. Paulus' te Vaals.....	57
28 'Werklieden-Vereeniging tot steun bij Werkloosheid' te Vaals.....	58
29 Vereeniging 'Voorzorg' te Vaassen.....	58
30 Vereeniging 'Vooruitgang' te Velseroord.....	58
31 Werkloozenfonds 'St. Antonius van Padua' te Vlaardingen, onderafdeling van de Nederlandsche R.K. Volksbond.....	59
32 Christelijk Werkloozenfonds 'Hulp naar Vermogen' te Vlissingen.....	59

33 'Vereeniging van Industrie-arbeiders' te Winschoten.....	59
34 'Onderlinge Hulp' van de vereeniging 'Werkmans Belang' te Wymbritseradeel.....	59
c Bonden en verenigingen van met name genoemde vakgenoten.....	59
Baggerlieden.....	59
1 Baggerliedenvereeniging te Valthermond.....	59
Binnenscheepvaart.....	60
1 Vereeniging van Dek- en Machine-Personeel 'Sta Pal' te Amsterdam....	60
Bloemisten, tuinlieden, landarbeiders en zuivelbewerkers.....	60
1 Nederlandsche Bond van Arbeiders in het Landbouw-, Tuinbouw- en Zuivelbedrijf.....	61
2 Nederlandsche Christelijke Landarbeidersbond.....	63
3 Nederlandsche R.K. Landarbeidersbond 'Sint Deus Dedit'.....	64
4 Nederlandsche Rooms-Katholieke Zuivel- en Margarinebewerkersbond 'St. Antonius van Padua'.....	65
5 Landarbeidersvereeniging te Alterveer, gemeente Onstwedde.....	66
6 Christelijke Arbeidersvereeniging 'Bewust Streven' te St. Annaparochie.....	66
7 Tuinlieden-Vereeniging 'Door Eendracht Sterk' voor Arnhem en Omstreken.....	66
8 Christelijke Arbeidersorganisatie 'Ferwerderadeel' te Ferwerd.....	67
9 Afdeling Hilversum van de Nederlandsche Bond van Arbeiders in het Landbouw-, Tuinbouw- en Zuivelbedrijf.....	67
10 Vereeniging 'Ons Belang' te Hoek (Z).....	67
11 Neutrale Landarbeidersorganisatie 'Nieuw Leven' te Kruiningen.....	68
12 Werkliedenvereeniging 'Door Eendracht Verbetering' te Nieuwe Tonge.....	69
13 Bloemist Werklieden Vereeniging 'Door Eendracht Verbonden' te Noordwijk.....	69
14 Vereeniging 'Arbeidersvoorzorg' te Sellingen.....	69
15 Onafhankelijke Land- en Veenarbeidersvereeniging te Stadskanaal..	70
Borstelmakers.....	70
1 Algemeene Nederlandsche Borstelmakersbond 'D.E.V.'.....	70
Bouwwakarbeiders.....	71
1 Algemeene Nederlandsche Bouwarbeidersbond.....	71
2 Centrale Bond van Bouwwakarbeiders.....	72
3 Landelijke Federatie van Bouwwakarbeiders in Nederland.....	73
4 Neutrale Bond van Bouwwakarbeiders in Nederland.....	74
5 Nederlandsche Neutrale Timmerliedenbond.....	75
6 Algemeene Nederlandsche Timmerliedenbond.....	76
7 Algemeene Nederlandsche Stukadoorsbond.....	76
8 Algemeene Tegelzettervereeniging.....	77
9 Nederlandsche Christelijke Bouwarbeidersbond.....	78
10 Christelijke Nationale Bouwwakarbeidersbond in Nederland.....	79
11 Nederlandsche Rooms-Katholieke Bouwwakarbeidersbond 'St. Joseph'.....	80
12 Nederlandsche Rooms-Katholieke Kalk- en Steenbewerkersbond 'Sint Jan'.....	81
13 Neutraal Verbond van Werknemers in het Bouwbedrijf te Amsterdam.....	81
14 Bouwvaksjowerlieden- en Opperliedenvereeniging 'Ontwaakt door Nieuw Leven' te Amsterdam.....	81
15 Heiwerkersvereeniging 'Broederschap' te Amsterdam.....	81

16	Amsterdamsche Voegersvereeniging.....	82
17	Appingedammer Timmerliedenvereeniging.....	82
18	Nederlandsch Werkliedenverbond 'Patrimonium', afdeeling Baarn.....	82
19	Koninklijk Erkende Timmerliedenvereeniging 'Orde en Matigheid' te Breda.....	82
20	Heldersche Metselaars Vereeniging te Den Helder.....	83
21	Bouwwak-Vereeniging 'Door Eendracht Sterk' te Deventer.....	83
22	Dordrechtsche Steenhouwersvereeniging 'Eendracht Maakt Macht'..	83
23	Haagsche Federatie van Bouwarbeiders.....	83
24	Timmerlieden-Vereeniging 'Vooruitgang is ons streven' te 's-Gravenhage.....	83
25	Haagsche Voegersvereeniging 'Ons Belang'.....	84
26	Christelijke Vereeniging voor Bouwbedrijven te Groningen, onderafdeling van het Nederlandsch Werkliedenverbond 'Patrimonium'.	84
27	Christelijke Opperlieden- en Grondwerkers-Vereeniging 'Helpt Elkander' te Groningen, onderafdeling van het Nederlandsch Werkliedenverbond 'Patrimonium'.....	85
28	Groninger Stucadoorsgezellen-Vereeniging 'Eensgezindheid'.....	85
29	Voegersvereeniging 'Ons Belang' te Groningen.....	85
30	Algemeene Vereeniging tot Bestrijding van Werkloosheid te Haarlem.....	85
31	Timmerlieden-, Machinale Houtbewerkers- en Modelmakers-Vereeniging 'Eensgezindheid' te Haarlem.....	86
32	Leidsche Timmerlieden-, Machinale Houtbewerkers- en Modelmakersvereeniging.....	87
33	Leidsche Vereeniging tot bestrijding der werkloosheid en hare gevolgen.....	88
34	Protestantsch Christelijke Vakvereeniging van Metselaars te Middelburg.....	88
35	Nijmeegsche Steenhouwers Vereeniging.....	88
36	Nijmeegsche Timmerliedenvereeniging.....	88
37	Oosterbeeksche Bouwwakvereeniging.....	88
38	'St. Vincentius-vereeniging' te Oosterbeek.....	89
39	St. Jozefgilde der R.K. Timmerlieden te Tilburg.....	89
40	Utrechtsche Stucadoorsgezellenvereeniging en aanverwante vakken.....	89
41	Utrechtsche Voegersvereeniging.....	89
42	Bouwwakarbeidersvereeniging 'Onderlinge Steun' te Vlaardingenv.....	90
43	Plaatselijke Federatie van Bouwwakarbeiders 'Door Samenwerking Verbetering' te Vlissingen.....	90
44	Vereeniging Timmerlieden Werkloozenfonds 'Onderlinge Hulp' te Vlissingen.....	90
45	Metselaars- en Opperliedenvereeniging 'De Samenwerking' te Zaandam.....	90
46	Vereeniging 'Onderlinge Hulp' te Zeist.....	90
47	Vereeniging 'Steunt Elkander' te Zeist.....	91
48	Vereeniging 'De Vooruitgang' te Zeist.....	91
49	Nederlandsch Werkliedenverbond 'Patrimonium', afdeeling Zeist.....	91
	Diamantbewerkers.....	91
1	Algemeene Nederlandsche Diamantbewerdersbond.....	91
2	Christelijke Vereeniging van Diamantbewerders.....	92
3	Nederlandsche R.K. Diamantbewerdersvereeniging 'St. Eduardus'.....	93
4	Vereeniging van Israëlitische Werklieden en Handelsbedienden	

'Betsalel'.....	94
Fabrieksarbeiders.....	94
1 Nederlandsche Vereeniging van Fabrieksarbeiders(sters).....	94
2 Nederlandsche Bond van Christelijke Fabrieks- en Transportarbeiders.....	96
3 Nederlandsche Roomsche-Katholieke Fabrieksarbeiders(sters) Bond 'Sint Willibrordus'.....	97
4 Nederlandsche R.K. Steenfabrieksarbeidersbond 'Sint Stephanus'.....	98
5 Algemeene Nederlandsche Bond van Arbeiders(sters) in de Drankindustrie 'Door Eendracht Verbetering', afdeling Amsterdam.....	99
6 Noordbrabantsche Bond van R.K. Fabrieksarbeiders te Tilburg.....	99
Glas- en aardewerkers.....	99
1 Nederlandsche Vereeniging van Glas- en Aardewerkers.....	99
2 Nederlandsche Roomsche Katholieke Bond van Glas- en Aardewerkers 'God en Ons Recht'.....	100
3 N.V. Glasfabriek 'Leerdam' te Leerdam.....	101
Goud- en zilversmeden.....	101
1 Vereeniging van Werknemers in het Goud- en Zilversmedenbedrijf te Voorschoten.....	101
2 Vereeniging van Werknemers in het Goud- en Zilversmedenbedrijf te Zeist.....	101
Handels-, kantoor- en winkelbedienden.....	102
1 Algemeene Nederlandsche Bond van Handels- en Kantoorbedienden.....	102
2 Nationale Bond van Handels- en Kantoorbedienden 'Mercurius'.....	103
3 Nederlandsche Vereeniging van Christelijke Kantoor- en Handelsbedienden.....	104
4 Nederlandsche Bond van Boekverkopersbedienden.....	105
5 Nederlandsche Roomsche-Katholieke Bond van Handels-, Kantoor- en en Winkelbedienden 'Sint Franciscus van Assisië'.....	106
Handelsreizigers/Handelsagenten.....	107
1 Nederlandsche Vereeniging van Handelsreizigers en Handelsagenten.....	107
2 Handelsreizigers-Vereeniging 'Eendracht'.....	107
3 Nederlandsche R.K. Vereeniging van Handelsreizigers en Handelsagenten 'St. Christoffel'.....	107
4 Alkmaarsche Handelsreizigers-Vereeniging.....	108
Hotel-, Café- en Restaurantpersoneel.....	108
1 Bond van Hotel-, Café- en Restaurantpersoneel in Nederland.....	108
2 Nederlandsche Centrale Bond van Personeel in het Hotel-, Café- en Restaurantbedrijf.....	109
3 Nederlandsche Koksbond.....	109
4 Nederlandsche R.K. Bond van Hotel-, Café- en Restaurant Geëmployeerden 'Sint Antonius'.....	109
5 Eerste Rotterdamsche Kellnersvereeniging 'Deez Onderlinge Vriendenband Strekt Tevens Ook Tot Onderstand'.....	110
Houtbewerkers, Meubelmakers, Behangers en Aanverwanten.....	110
1 Algemeene Nederlandsche Bond van Meubelmakers, Behangers, Houtbewerkers en Aanverwante Vakgenooten.....	110
2 Landelijke Federatieve Bond van Meubelmakers, Stoffeerders, Behangers en Aanverwante Vakgenooten.....	111
3 Federatie van Houtbe- en Verwerkers.....	112
4 Bond van Nederlandsche Christelijke Houtbewerkers, Meubelmakers, Behangers en Aanverwante Vakgenooten.....	112

5 Nederlandsche R.K. Houtbewerdersbond 'St. Joseph'.....	114
6 Nederlandsche R.K. Bond van Meubelmakers, Behangers, Stoffeerders en Aanverwante Vakgenooten 'St. Antonius van Padua'.....	114
7 Nederlandsche R.K. Bond van Houtbewerders, Meubelmakers, Behangers en Aanverwante Vakgenooten 'Sint Antonius van Padua'.....	114
8 Vereeniging van Meubelmakers en Aanverwante Vakgenooten 'De Voorzorg' te Amsterdam.....	115
9 Hout Be- en Verwerkers Vereeniging 'Ons Belang' te Amsterdam.....	115
10 Christelijke Maassluische Kuipersgezellen Vereeniging 'Steunt Elkander'.....	116
11 Vereeniging 'De Hoop' te Middelburg voor de arbeiders der N.V. Houthandel v/h G. Alberts en Co.....	116
12 Christelijke Kuipersgezellen-Vereeniging 'Eensgezindheid' te Vlaardingen.....	116
13 Vereeniging van Kuipers, Houtbewerders en Arbeiders in Aanverwante Vakken te Vlaardingen.....	116
14 R.K. Kuipersgezellenvereeniging 'St. Jozef' te Vlaardingen.....	116
Kappersbedienden.....	117
1 Nederlandsche Roomsche-Katholieke Bond van Kappersbedienden.....	117
Metaalbewerders.....	117
1 Algemeene Nederlandsche Metaalbewerdersbond.....	117
2 Nederlandsche Neutrale Bond van Metaalbewerders en Arbeiders in Aanverwante Vakken.....	119
3 Nederlandsche Vereeniging van Metaalbewerders.....	120
4 Landelijke Federatie van Metaalbewerders en Aanverwante Vakken.....	120
5 Syndicalistische Federatie van Metaalbewerders.....	121
6 Vereeniging 'De Vereenigde Schijvenschuurders'.....	121
7 Christelijke Metaalbewerdersbond in Nederland.....	122
8 Nederlandsche R.K. Metaalbewerdersbond.....	123
9 Nederlandsch Werkliedenverbond 'Patrimonium', afdeling Krimpen a/d IJssel.....	125
10 Gecombineerde Vakvereeniging te Vlissingen.....	125
11 Vereeniging van Ambtenaren, Bazen en Werklieden in de Metaalindustrie 'Schelde' te Vlissingen.....	125
Mijnwerkers.....	126
1 Algemeene Nederlandsche Mijnwerkersbond.....	126
2 Nederlandsche R.K. Mijnwerkersbond.....	127
Naaisters en Kleermakers.....	128
1 Nederlandsche Roomsche-Katholieke Naaisters- en Kleermakersbond 'St. Gerardus Majella'.....	128
2 R.K. Kleermakersgilde 'St. Martinus', afdeling Utrecht van de Nederlandsche R.K. Naaisters- en Kleermakersbond 'St. Gerardus Majella'.....	129
Schildersgezellen.....	129
1 Nederlandsche Schildersgezellenbond.....	129
2 Nederlandsche R.K. Schildersgezellenbond 'St. Lucas'.....	130
3 Protestantsch Christelijke Schildersgezellenvereeniging te Amsterdam.....	130
4 Plaatselijke Schildersgezellenvereeniging 'Dordrecht'.....	130
5 Schilders- en Behangersvereeniging 'Hulp Lenigt Den Nood' te Haarlem.....	131
6 R.K. Vakvereeniging van Schilders 'St. Lucas' te Hilversum.....	131
7 Christelijke Vakvereeniging van Schildersgezellen te Middelburg.....	131

Scheeps- en Bootwerkers.....	131
1 N.V. 'Werf de Noord' te Alblasserdam.....	131
2 Scheeps- en Bootwerkersvereniging 'Eensgezindheid' te Zaandam..	131
Schoen- en Lederbewerkers.....	132
1 Nederlandsche R.K. Lederbewerkersbond.....	132
2 Christelijke Lederbewerkersvereniging te Dongen.....	132
3 Vereeniging van R.K. Lederbewerkers 'St. Chrispijn' te Waalwijk.....	132
4 Vereeniging van Werknemers in de Schoenindustrie tot bestrijding van werkloosheid 'Langstraat' te Waalwijk.....	133
Sigarenmakers en tabaksbewerkers.....	133
1 Nederlandsche Federatie van Sigarenmakers en Tabaksbewerkers...	133
2 Nederlandsche Sigarenmakers- en Tabakbewerkersbond.....	134
3 Christelijke Bond van Sigarenmakers en Tabakbewerkers in Nederland.	135
4 Nederlandsche R.K. Tabaksbewerkersbond 'St. Willibrordus'.....	136
Slagersgezellen.....	137
1 Nederlandsche Bond van Arbeiders(sters) in de Slagers- en Aanverwante Bedrijven.....	137
2 Algemeene Nederlandsche Slagersgezellenbond.....	138
3 Nederlandsche Slagersgezellenbond.....	138
4 Nederlandsche Roomsche-Katholieke Bond van Arbeiders(sters) in de Slagers- en Aanverwante Bedrijven 'St. Joris'.....	138
5 Delftsche Slagersgezellenvereniging 'Recht en Plicht'.....	139
6 Dordrechtsche Slagersgezellen-Vereeniging 'Eendracht'.....	139
Straatmakers, Grondwerkers en Wegenbouw-Arbeiders.....	140
1 Algemeene Nederlandsche Bond van Arbeiders werkzaam bij Straten- en Wegenbouw.....	140
2 Algemeene Nederlandsche Grondwerkersbond en Aanverwante Vakken.	141
3 Nederlandsche Bond van Werklieden in Openbare Diensten en Bedrijven.....	141
4 Nederlandsche R.K. Bond van personeel in dienst van Openbare Lichamen en Bedrijven 'St. Paulus'.....	142
Textielarbeiders.....	142
1 Nederlandsche Bond van Mannelijke en Vrouwelijke Arbeiders in de Kledingindustrie en Aanverwante Vakken.....	142
2 Nederlandsche Neutrale Bond van Arbeiders(sters) in de Kledingindustrie en Aanverwante Vakken.....	143
3 Landelijke Federatieve Bond van Arbeiders(sters) in de Kledingindustrie en Aanverwante Vakken.....	144
4 Landelijke Federatie van Textielarbeiders.....	145
5 Algemeene Nederlandsche Bond van Textielarbeiders 'De Eendracht'.	146
6 Nederlandsche Christelijke Bond van Arbeiders en Arbeidsters in de Kledingindustrie en Aanverwante Vakken (N.C.B.K.).....	147
7 Nederlandsche Christelijke Textielarbeidersbond 'Unitas'.....	148
8 Nederlandsche R.K. Textielarbeidersbond 'St. Lambertus'.....	149
9 Nederlandsch R.K. Textielarbeidersgilde 'St. Severius' te Eindhoven..	150
10 Neutrale Textielarbeidersvereniging 'De Toekomst' te Hengelo.....	150
11 Nederlandsche Bond van Mannelijke en Vrouwelijke Arbeiders in de Kledingindustrie en Aanverwante Vakken, afdeling Leeuwarden.....	150
12 Werklieden-Vereeniging 'Aller Belang' te Nijverdal.....	150
Toonkunstenaars.....	151

1 Nederlandsche Toonkunstenaarsbond.....	151
2 Nederlandsche Bond van Geëmployeerden in het Kunst- en Amusementsbedrijf.....	151
Tramwegpersoneel.....	151
Transportarbeiders.....	151
1 Centrale Bond van Transportarbeiders.....	152
2 Nederlandsche Federatie van Transportarbeiders.....	153
3 Nederlandsche Roomsche Katholieke Bond van Transportarbeiders 'Sint Bonifacius'.....	153
4 'St. Antonius Gilde' te 's-Hertogenbosch.....	154
Typografen.....	154
1 Nederlandsche Grafische Bond.....	155
2 Algemeene Nederlandsche Typografenbond.....	155
3 Nederlandsche Lito-, Foto- en Chemigrafenbond.....	156
4 Nederlandsche Bond van Plaatselijke Typografenverenigingen.....	157
5 Nederlandsche Christelijke Grafische Bond.....	157
6 Nederlandsche Roomsche Katholieke Grafische Bond.....	158
7 Nederlandsche R.K. Lito-, Foto- en Chemigrafenbond.....	159
Arbeiders in de Voedings- en Genotmiddelen-Bedrijven.....	159
1 Algemeene Nederlandsche Bond van Arbeid(st)ers in het Bakkers-, Chocolade- en Suikerbewerkingbedrijf.....	159
2 Nederlandsche Centrale Bond van Christelijke Arbeiders(sters) in de Bedrijven van Voedings- en Genotmiddelen (N.C.V.G.B.).....	160
3 Nederlandsche Roomsche Katholieke Bond van Brood-, Koek-, Banketbakkers en Cacao-, Chocolade- en Suikerbewerkingers.....	161
4 Bakkersgezellen-Vereeniging 'Bijstand Zij Ons Doel' te Rotterdam.....	162
Wagenmakers.....	162
1 Rotterdamsche Rijtuig- en Wagenmakersgezellenvereniging en Aanverwante Vakken.....	162
Werkmeesters, Technici en Toezichthoudend Personeel.....	162
1 Centrale Bond van Werkmeesters en ander Opzichthoudend Personeel.....	162
2 Bond van Technici.....	164
3 Nederlandsche Bond van Technici.....	164
4 Algemeene Nederlandsche Opzichters- en Teekenaarsbond.....	164
5 Nederlandsche Bond van Metaaltechnici.....	165
6 Algemeene Nederlandsche Bond van Uitvoerders en Bazen in de Burgerlijke- en Waterbouwkunde.....	165
7 Nederlandsche Vereeniging van Christelijke Technici.....	166
8 Nederlandsche R.K. Bond van Werkmeesters en ander Toezichthoudend Personeel 'St. Joannes de Dooper'.....	166
9 Nederlandsche R.K. Bond van Technici 'St. Bernulphus'.....	167
Zeelieden.....	168
1 Bond van Machinisten, Stokers en Dekpersoneel in Nederland.....	168
2 Christelijke Zeeliedenbond in Nederland.....	169
3 Federatie van Christelijke Zeelieden en Arbeiders in Aanverwante Bedrijven.....	170
4 Zeeliedenvereniging 'Voorwaarts' te Amsterdam.....	170
5 Vereeniging van Machinisten, Stokers en Dekpersoneel 'Sta Pal', afdeling Dordrecht van de Nederlandsche Federatie van Transportarbeiders.....	170
6 Protestantsch Christelijke Visschers-Vereeniging te Maassluis.....	170
7 Christelijke Schippersvereniging 'Ons Aller Belang' te Scheveningen.....	

.....	171
8 Nederlandsche R.K. Zeeliedenbond, afdeling Vlaardingen.....	171
9 Woudrichemsche Visschersvereniging 'Hulp in Nood'.....	171
10 Nederlandsche Zeemansvereniging 'Volharding', afdelingen Vlaardingen, Maassluis en Scheveningen.....	171
III Werklozenzorg gedurende de bezetting 1940-1945.....	172
C Commissies en Raden.....	173
a Commissie van Advies voor de Werkloosheidsverzekering.....	173
b Secretariaat van de Commissie van Advies voor de Werkloosheidsverzekering.	173
c Staatscommissie inzake Werkloozenzorg.....	173
d Werkcommissie voor de Werkloosheidsbestrijding.....	173
e Commissie 'H'.....	174
f Nederlandsche Werkloosheidsraad.....	174
g Hooge Raad van Arbeid.....	174
D Supplement 1984.....	175
a Steunregeling voor behoeftige kunstenaars., 1933-1944.....	175

BESCHRIJVING VAN HET ARCHIEF

Naam archiefblok:

Ministerie van Sociale Zaken en Volksgezondheid: Afdeling
Werkloosheidsverzekering

Periodisering:

archiefvorming: 1914-1944
oudste stuk - jongste stuk: 1914-1945

Archiefbloknummer:

S28500

Omvang:

1851 inventarisnummer(s); 23,60 meter

Taal van het archiefmateriaal:

Het merendeel der stukken is in het Nederlands.

Soort archiefmateriaal:

Normale geschreven, getypte en gedrukte documenten, geen bijzondere handschriften.

Archiefdienst:

Nationaal Archief

Locatie:

Den Haag

Archiefvormers:

Ministerie van Sociale Zaken en Volksgezondheid / Rijksdienst der
Werkloosheidsverzekering en Arbeidsbemiddeling / Onderafdeling
Werkloosheidsverzekering

Samenvatting van de inhoud van het archief:

Het Werkloosheidsbesluit-1917 bepaalde, dat gemeentelijke werklozenkassen uit 's Rijks kas subsidie konden krijgen, die voor de helft op de gemeenten zou worden verhaald. Rijk en gemeenten oefenden controle uit op de uitkeringen. Het archief Werkloosheidsverzekering, dat geheel op onderwerp is geordend, bevat naast stukken inzake de wet- en regelgeving voornamelijk bescheiden inzake de uitvoering. Het merendeel daarvan is geordend per categorie beroepsbeoefenaren, zoals bouwvakarbeiders, horecapersoneel, typografen. Per categorie volgen dan een wisselend aantal bonden en verenigingen met een door het Rijk gesubsidieerde werklozenkas.

Aanwijzingen voor de gebruiker

OPENBAARHEIDSBEPERKINGEN

Volledig openbaar.

BEPERKINGEN AAN HET GEBRUIK

Reproductie van originele bescheiden uit dit archief is, behoudens de algemene regels die gelden voor het kopiëren van stukken, niet aan beperkingen onderhevig. Er zijn geen beperkingen krachtens het auteursrecht.

MATERIËLE BEPERKINGEN

Het archief kent geen beperkingen voor het raadplegen van stukken als gevolg van slechte materiële staat.

AANVRAAGINSTRUCTIE

Openbare archiefstukken kunnen online worden aangevraagd en gereserveerd. U kunt dit ook via de terminals in de studiezaal van het Nationaal Archief doen. Om te kunnen reserveren dient u de volgende stappen te volgen:

1. [Creëer een account of log in.](#)
2. Selecteer in de archiefinventaris een archiefstuk.
3. Klik op 'Reserveer' en kies een tijdstip van inzage.

CITEERINSTRUCTIE

Bij het citeren in annotatie en verantwoording dient het archief tenminste éénmaal volledig en zonder afkortingen te worden vermeld. Daarna kan worden volstaan met verkorte aanhaling.

VOLLEDIG:

Nationaal Archief, Den Haag, Ministerie van Sociale Zaken en Volksgezondheid:
Afdeling Werkloosheidsverzekering, nummer toegang 2.15.01,
inventarisnummer ...

VERKORT:

NL-HaNA, SZ / Werkloosheidsverzekering, 2.15.01, inv.nr. ...

Archiefvorming

GESCHIEDENIS VAN DE ARCHIEFVORMER

1. DOELSTELLING VAN DE WERKLOOSHEIDSVERZEKERING

¹

Hoewel de overheid zich al in een eerder stadium heeft beziggehouden met de verzekering tegen de gevolgen van ziekte, ongeval of invaliditeit, heeft de verzekering tegen geldelijke gevolgen van werkloosheid pas veel later erkenning en medewerking gevonden nl. in de vorm van subsidieverlening aan arbeidersorganisaties die zich er voor inspanden werkloze leden te steunen. De werkloosheidsverzekering is te definiëren als een verzekering, die tegen betaling van premie recht op uitkering geeft, wanneer onvrijwillige werkloosheid optreedt. Het recht op uitkering onderscheidt de werkloosheidsverzekering wezenlijk van de steunverlening; de werkloze arbeider wordt daarmee tevens behoed voor de demoraliserende invloed die van steunverlening uitgaat.

Maatschappelijk is het een voordeel dat door verzekering een deel van haar leden voor materiële ondergang behoed wordt, waardoor zij sterker staan, wanneer de gelegenheid tot arbeid zich wederom voordoet; voor de overheid is het voordeel van een betere verdeling van de lasten der werkloosheid; voor de werkgever dat hij voortdurend kan beschikken over een geoutilleerde arbeidsreserve; voor de arbeider een grotere bestaanszekerheid. Een voordeel van verzekering is ook dat zij leidt tot betere verdeling van de beschikbare arbeid en inschrijving bij de arbeidsbemiddeling. De verplichting zich bij de arbeidsbeurzen te laten inschrijven, indien men voor uitkering in aanmerking wenste te komen, bracht duizenden werklozen met de openbare arbeidsbemiddeling in aanraking.

Als bijzonderheid zij nog vermeld, dat het ontwerpverdrag van de 18e Internationale Arbeidsconferentie, die in 1934 werd gehouden, met als doel te komen tot het verzekeren van een uitkering aan onvrijwillige werklozen, niet door Nederland werd geratificeerd.

Het argument, dat de eisen die het Verdrag stelde niet in overeenstemming waren met de gedachtengang van de overheid hier te lande, gaat thans niet meer op. ²

1 Zie Literatuurlijst, nr. 12.

2 Het desbetreffende Verdrag no. 44 van de Internationale Arbeidsorganisatie werd op 17 januari 1966 door Nederland geratificeerd. Ratificatie kon eerst na 1 januari 1965 plaats vinden omdat tot die datum de Nederlandse wetgeving niet voldeed aan de in het Verdrag gestelde eisen.

2. ONTWIKKELING DER WERKLOOSHEIDSVERZEKERING

Werkloosheid treffen wij aan door alle eeuwen heen, zolang een vorm van maatschappij heeft bestaan. Zodra een aantal leden van die maatschappij niet aan het arbeidsproces deelneemt, ontstaan misstanden.

Reeds in de wetten van het oude Griekenland vinden wij maatregelen met betrekking tot het werkloosheidsverschijnsel. Die van het oude Hellas (700 en 600 jaar v. Chr.) kenden geen andere werkloosheid dan die ontstaan door eigen schuld en stelden er strenge straffen op. Goedkope slavenarbeid noodzaakte de arme, vrije burgers te werken voor een hongerloon. De bewindhebbers hebben daar maatregelen tegen getroffen. De wetten van Athene (500 jaar v. Chr.) schonken de werkloze burger gronden in veroverde gebieden. Deze toewijzing van grondbezit gaf echter een nieuw probleem. De Atheense burgers gingen, in plaats van er heen te trekken, hun nieuw verworven grondbezit verpachten en bleven zelf in Athene.

In de middeleeuwen zorgden de gilden voor hun leden in vrij voldoende mate. Zij waren in staat het loon vrijwel op peil te houden en wanneer een gezelschap in de noodzakelijkheid verkeerde werk te zoeken, werden er eveneens door de gilden maatregelen getroffen. Meestal werd door de gezellen, soms ook door de meesters of gezamenlijk, een kas gevormd, waaruit de werkzoekende werd gesteund. Dit was een soort verzekering die voor gildebroeders redelijk voldoende was.

Een geheel ander geval was het voor die leden van de maatschappij die om een of andere reden buiten het gilde stonden. Toch werd werkloosheid in de middeleeuwen geen sociale vraag. Productie en afzet waren vrij standvastig, aan geen schommelingen onderhevig; een door de gilde gevormde bestaanszekere arbeiderskern en de eenvoudige denkwijze waren voor die tijd factoren voor een zeker bestaan.

In de zeventiende eeuw begon het gildewezen te ontaarden.

Vele oorlogen vermeerderden het aantal werkzoekende gezellen enorm, maakten velen brodeloos, zodat het bedelen een ware landsplaag werd. Overheidstussenkomst was het gevolg. Armenverordeningen werden in het leven geroepen en er werden werkhuizen opgericht. Een eerste vorm dus van onderstand door de overheid.

Een andere ontwikkeling dan in Frankrijk waar een wet van 1777 bepaalde, dat een ieder die in staat was tot werken en zes maanden niet gewerkt had, naar de galeien zou worden verwezen.

Men kan in het algemeen stellen, dat vermindering van produktie door wijziging in de consumptie, door wisseling in geld- of kredietverhoudingen een werkloosheidsgevaar is.³

3 Zie Literatuurlijst, nr. 2.

De pogingen van vakverenigingen financiële steun te verlenen aan werkloze leden dateren reeds van omstreeks 1860, toen enkele organisaties van typografen overgingen tot oprichting van werklozenkassen.

Deze ondersteuning van werkloze leden is door de jaren belangrijk uitgebreid en tot grote ontwikkeling gekomen.

In tal van plaatsen werden gemeentelijke werkloosheidsfondsen opgericht. De eerste gemeenten welke tot oprichting van deze fondsen overgingen waren Amsterdam, Arnhem en Utrecht.

Bij het uitbreken van de eerste wereldoorlog in 1914 bestonden 32 gemeentelijke werklozenfondsen.

Het eerste wetsontwerp om van rijkswege een financiële bijdrage toe te kennen aan de gemeentelijke werklozenfondsen, daterend van 1908, is van mr. Veegens, minister van Landbouw, Handel en Nijverheid. Blijkens het voorlopige verslag van de Tweede Kamer der Staten-Generaal, verschenen 26 juni 1908, wenste men enerzijds dat het Rijk zich van bemoeiing hiermee zou distanciëren, anderzijds dat de rijkssteun rechtstreeks aan de arbeidersorganisaties zou worden gegeven.

Het wetsontwerp werd ten slotte bij Koninklijk besluit van 18 september 1913 ingetrokken.

2.1 DE NOODREGELING-TREUB

4

Naar aanleiding van een rapport van de Werkloosheidsraad deed de toenmalige minister van Landbouw, Nijverheid en Handel, mr. M. W. F. Treub, op 22 augustus 1914 een circulaire het licht zien, waarin de gemeenten werden opgeroepen de werklozenkassen te redden uit de financiële crisis waarin deze - door een golf van werkloosheid veroorzaakt door het uitbreken van de Eerste Wereldoorlog - dreigden ten onder te gaan.

Deze circulaire bevatte de grondslagen voor steun van rijkswege aan de werkloosheidsverzekering in samenwerking met de gemeenten.

De regeling gold echter alleen voor op 1 augustus 1914 bestaande bij gemeentelijke werklozenfondsen ingeschreven werklozenkassen. Om voor uitkering in aanmerking te komen moest de werkloze zes wachtdagen hebben doorgemaakt en de leeftijd van achttien jaar hebben bereikt. De duur van de uitkering was aanvankelijk niet aan beperking onderhevig in tegenstelling tot later jaren. Het uitkeringsbedrag per week bedroeg vijf of zes gulden voor gehuwden en kostwinners; voor personen beneden de twintig jaar, die ongehuwd en geen kostwinner waren, de helft van genoemde bedragen.

De kosten van uitkering kwamen voor de ene helft voor rekening van de werklozenkas en voor de andere helft voor rekening van het gemeentelijk werkloosheidsfonds als bijslag.

Om vorming van enige reserve door de werklozenkassen te bewerkstelligen werd bepaald, dat wanneer het vermogen van een kas tot op vijftwintig procent van het saldo op 1 augustus 1914 daalde, de gehele uitkering ten laste van het gemeentelijk werklozenfonds werd gebracht. Een soortgelijke bepaling werd voor de gemeentelijke werklozenfondsen getroffen met dien verstande dat het Rijk de helft aan de gemeente zou teruggeven. De gemeente stelde de andere helft als extra-krediet beschikbaar.

Bij circulaire van 26 augustus 1914 werden de besturen van de gemeenten, waar geen werklozenfonds bestond, voorgesteld om ten behoeve van de werklozenkassen in die gemeenten, een werklozenfonds te stichten. Door 84 gemeenten werd hieraan gehoor gegeven, zodat in 1916 116 gemeentelijke werklozenfondsen bestonden.

Bij circulaire van 7 juli 1915 werd de Noodregeling nog belangrijk uitgebreid. Sedertdien konden ook worden toegelaten werklozenkassen na 1 augustus 1914 opgericht.

De circulaire van 27 december 1915 had tot doel de geleidelijke opheffing van de Noodregeling voor te bereiden, aangezien de economische toestand zich langzamerhand aan het stabiliseren was, wat tot uiting kwam in de dalende werkloosheid.

De uitkeringen werden wederom voor rekening van de werklozenkassen gebracht terwijl de permanente uitkeringsduur verviel.

In enkele gevallen kon de Noodregeling nog van toepassing blijven, als het vermogen van de werklozenkas niet toereikend was.

De regeling wilde voorkomen, dat de ontwikkeling van de werkloosheidsverzekering door stopzetting van de rijkssubsidie in gevaar zou worden gebracht. Dan zou namelijk ook een deel van de gemeentelijke steun worden gemist, omdat ook de voor de duur van de Noodregeling opgerichte gemeentelijke werklozenfondsen zouden ophouden te bestaan.

Voor de nationale kassen, die tijdens de crisis waren ontstaan uit de samensmelting van plaatselijke werklozenkassen en een aantal afdelingen zonder verzekering, zouden zonder rijkssteun weer uiteen zijn gevallen.

Als gevolg van deze overwegingen werd een tijdelijke voortzetting van de Noodregeling in het leven geroepen.

De gewijzigde regeling kwam hierop neer, dat voortaan de werklozenkassen, welke bij de gemeentelijke werklozenfondsen waren toegelaten of voor de duur van de noodregeling waren ingeschreven, geheel volgens eigen reglementen zouden uitkeren.

Van de uit te keren bedragen zou de betreffende werklozenkas de helft, het Rijk en de gemeente elk een vierde deel voor hun rekening nemen. De uitkeringsbedragen zouden echter de in de Noodregeling vastgestelde maxima niet te boven mogen gaan.

2.2 RESULTATEN VAN DE NOODREGELING

Intussen had minister Treub met de Noodregeling belangrijke resultaten geboekt. Het aantal leden van werklozenkassen was toegenomen van \pm 73 000 op 1 augustus 1914 tot \pm 140 000 op 1 januari 1918.

Centrale werklozenkassen waren opgericht in beroepen, waar de werkloosheidsverzekering tot dusverre niet bestond (landarbeiders, transportarbeiders, kleermakers).

Van plaatselijke verzekering was men meer en meer gekomen tot centrale verzekering.

De resultaten waren voor de regering even zovele motieven voor het ontwerpen van een nieuwe, nu permanente, subsidieregeling.

2.3 HET WERKLOOSHEIDSBESLUIT 1917

De grondslagen, waarop een nieuwe subsidieregeling gebaseerd zou moeten zijn, zijn uiteengezet door mr. Treub in zijn circulaire van 19 januari 1916.

Het was nodig, dat een stelsel werd ingevoerd, waarbij het voor de werklozenkassen mogelijk zou zijn reserves te kweken voor slechte tijden. Daarom werd gekozen voor het stelsel van het geven van bijslag op de contributies der verzekerden voor hun werklozenkassen.

Een meer gelijkmatige verdeling van lasten zou hierdoor voor de overheid mogelijk worden, terwijl het opvoeren van de contributies voor de werklozenkassen een gunstige invloed zou hebben op de vorming van financieel sterke kassen. Gerekend werd op een ruime medewerking der gemeentebesturen, die op basis van vrijwilligheid zouden moeten meewerken.

De nieuwe regeling werd vastgesteld bij algemene maatregel van bestuur. Het desbetreffende Koninklijk besluit, genaamd Werkloosheidsbesluit 1917, dateert van 2 december 1916 en is opgenomen in Staatsblad no. 522 van dat jaar. De regeling trad op 1 januari 1917 in werking, maar er was daarna nog zoveel voorbereidende arbeid nodig, dat eerst in de tweede helft van 1917 subsidiëring op grond van de nieuwe regeling kon plaats vinden. Het besluit gaf regelen voor het verlenen van subsidies aan werklozenkassen.

Onder werklozenkassen werden verstaan de kassen van verenigingen van werklieden en bedienden, die gevormd werden door bijdragen der leden en ten doel hadden aan die leden een uitkering te verstrekken bij onvrijwillige werkloosheid.

Onder verenigingen van werklieden en bedienden werden ook andere dan vakverenigingen verstaan, al waren het in de praktijk meest vakverenigingen, die subsidie kregen. Voorwaarde voor het verkrijgen van subsidie was, dat de minister van Arbeid (sedert 1933 de minister van Sociale Zaken) het reglement voor de werklozenkas had goedgekeurd, en de vereniging voldeed aan andere eventueel door de minister te stellen eisen. Elke vereniging stelde zelf een reglement vast, doch de door de minister nodig geachte wijzigingen in het reglement der werklozenkas moesten binnen een bepaalde termijn worden aangebracht.

De subsidie werd bij ministeriële beschikking toegekend en bedroeg gewoonlijk honderd procent van de bijdragen der leden.

Meer dan honderd procent kon worden gegeven, indien de vereniging niet in staat was over tenminste negentig dagen per jaar uitkering te verstrekken aan haar werkloze leden tot een zodanig bedrag, dat daaruit het noodzakelijke levensonderhoud kon worden bekostigd.

De subsidie kwam voor de helft voor rekening van het Rijk, voor de helft voor rekening van de gemeenten, die op basis van vrijwilligheid medewerkten. Wilde een gemeente niet meebetalen, dan gaf ook het Rijk geen subsidie op de contributies, die de in de betrokken gemeente wonende leden aan de werklozenkas hadden betaald.

Intrekking van de subsidie was mogelijk, als de vereniging de voor haar geldende voorschriften niet naleefde, de door het bestuur van de vereniging uitgeoefende controle onvoldoende was of het ledental beneden vijftientig daalde.

Elke vereniging stelde de contributie van haar leden vast, welke voldoende moest zijn om uitkering aan werkloze leden te verstrekken en reserves te vormen.

Hetzelfde gold voor de vaststelling van de uitkering aan werkloze leden, met dien verstande, dat Rijk en gemeenten controle uitoefenden op de verstrekking der uitkeringen. De uitkering aan een lid van een gesubsidieerde werklozenkas mocht maximaal zeventig procent van het loon bedragen. Aan leden van werklozenkassen, gevestigd in gemeenten, die niet aan de subsidieregeling medewerkten, mocht slechts de helft van dit percentage aan uitkering worden verstrekt. Voor de verdere details van de regeling moge worden verwezen naar het Werkloosheidsbesluit onder nummer 3 en 4 van deze inventaris. In de loop der jaren tot 1947 werd het besluit dertien maal gewijzigd.

2.4 WERKLOOSHEIDSVERZEKERINGSNOODWET 1919

In verband met de liquidatie van het Koninklijk Nationaal Steuncomité is de Werkloosheidsverzekeringsnoodwet 1919 (wet van 31 oktober 1919, Staatsblad no. 620) tot stand gekomen uit de behoefte om de werklozenkassen in staat te stellen bijlagen op de uitkeringen uit de kassen te verstrekken voor rekening van Rijk en gemeenten.

De uitkeringen waren niet toereikend om het noodzakelijke levensonderhoud te bekostigen wegens de buitengewone omstandigheden ontstaan door de oorlogscrisis. Bij de wet van 30 juli 1926 (Staatsblad no. 248) is voornoemde noodwet ingetrokken, toen deze toestand zich inmiddels ten gunste had gekeerd.

2.5 WERKLOOSHEIDSVERZEKERING GEDURENDE DE BEZETTING 1940-1945

De Duitse bezetter heeft de vrijwillige werkloosheidsverzekering gedurende de jaren 1940-1945 een langzame dood laten sterven.

Het aantal gesubsidieerde verenigingen daalde sterk door ontbinding of overgang naar andere verenigingen, zo ook het ledental der werklozenkassen door de maatregelen van de Commissaris voor het bezette Nederlandse gebied ten aanzien van het Christelijk Nationaal Vakverbond en het R.K. Werkliedenverbond. De bezetter deed nog een poging om de leden, die bedankt hadden als lid van een bij het C.N.V. of R.K.W. aangesloten organisatie, over te halen zich weer bij een werklozenkas aan te sluiten, waarbij gelegenheid werd gegeven tot aanzuivering van de achterstallige bijdragen gedurende de tijd dat men geen lid was.

In september 1941 zijn alle verenigingen met werklozenkas, aangesloten bij het C.N.V. en R.K.W. ontbonden en bij het N.V.V. gevoegd. De weinige kassen die nog bestonden gingen 29 juni 1942 over naar de werklozenkas van het Nederlands Arbeidsfront, dat 1 mei 1942 opgericht was. Deze kas heeft geen lang leven gehad want 4 juli 1943 werd zij opgeheven. Hiermede had de vrijwillige werkloosheidsverzekering opgehouden te bestaan.

Het Werkloosheidsbesluit 1917 is wel nooit ingetrokken maar na de bevrijding van ons land in 1945 is het niet meer toegepast.

2.6 FINANCIËLE RESULTATEN VAN HET WERKLOOSHEIDSBESLUIT 1917

Vanaf de inwerkingtreding van het Werkloosheidsbesluit in 1917 is tot 28 juni 1942 aan werkloze arbeiders f 304 019 000,- uitgekeerd. Om deze uitkeringen te kunnen verwezenlijken is f 126 345 000,- aan bijdragen voor de werklozenkas betaald door de leden en hebben Rijk en gemeenten daarop f 184 134 000,- subsidie verleend. De gemiddelde bijdrage door de verzekerde betaald aan de werklozenkas bedroeg in 1917 en 1918 f 3,- à f 4,- 'sjaars, langzamerhand oplopend tot f 10,- en f 12,- zelfs tot f 14,-.

2.7 LEDENTAL WERKLOZENKASSEN

Het aantal verzekerden der gezamenlijke werklozenkassen blijkt uit het hieronder volgende overzicht:

- 28 december 1917 - 63 000
- 28 december 1918 - 176 000
- 27 december 1919 - 362 000
- 25 december 1920 - 360 000
- 31 december 1921 - 395 000
- 30 december 1922 - 328 000
- 29 december 1923 - 282 000
- 27 december 1924 - 274 000
- 26 december 1925 - 277 000
- 31 december 1926 - 289 000
- 31 december 1927 - 306 000
- 29 december 1928 - 326 000
- 28 december 1929 - 397 000
- 27 december 1930 - 440 000
- 26 december 1931 - 540 000
- 31 december 1932 - 597 000
- 30 december 1933 - 594 000
- 29 december 1934 - 561 000
- 28 december 1935 - 537 000
- 26 december 1936 - 532 000
- 25 december 1937 - 546 000
- 31 december 1938 - 569 000
- 30 december 1939 - 593 000
- 28 december 1940 - 528 000
- 27 december 1941 - 276 000
- 28 juni 1942 - 156 000

2.8 WETTELIJKE REGELING VAN DE WERKLOOSHEIDSVERZEKERING

Het voornemen om de werkloosheidsverzekering bij de wet te regelen dateert reeds van 1919 toen mr. P. J. M. Aalberse, minister van Arbeid, Handel en Nijverheid, het plan had een wetsontwerp in te dienen in de loop van het parlementaire zittingsjaar 1919/1920. Het voornemen is gestrand op het feit dat naar zijn mening te ernstige stoornissen op de arbeidsmarkt aanwezig waren en heeft dat dan ook de Tweede Kamer laten weten.

Vervolgens trad minister Slotemaker de Bruïne in 1927 naar voren om een wettelijke regeling voor te bereiden, wiens pogingen na enkele ingediende moties werden vervolgd door de in 1929 optredende mr. T. J. Verschuur. Deze minister had al evenmin succes als zijn voorganger. In 1933 heeft minister Ruijs de Beerenbrouck van Binnenlandse Zaken (waaronder sinds 1 mei 1932 de werkloosheidsverzekering ressorteerde) het eveneens geprobeerd, waarna minister Slotemaker de Bruïne wederom ten tonele verscheen en zonder succes zijn pogingen overdeed aan mr. M. Slingenberg.

Het optreden van diens opvolger prof. mr. C. P. M. Romme had ook al geen resultaat, zomin als dat van dr. J. v. d. Tempel. Vermeld dient echter te worden dat de gedurende de oorlog in Londen zetelende regering aandacht heeft geschonken aan de ontwikkeling der sociale verzekering, waaronder de werkloosheidsverzekering. Bij beschikking van de minister van Sociale Zaken van 26 maart 1943 werd een commissie ingesteld, onder voorzitterschap van mr. dr. A. A. van Rhijn, welke o.a. tot taak had voor de toekomstige sociale ontwikkeling algemene richtlijnen op te stellen. Het tweede deel van het rapport van deze commissie wijdt enige beschouwingen aan de werkloosheidsverzekering in het bijzonder.

Bij Koninklijk besluit van 8 september 1944, no. 29f/5105 (Staatsblad E 72) werd het Buitengewoon Besluit Werkloosheidsverzekering vastgesteld, summier de grondslagen bevattend van een stelsel van verplichte verzekering.

Dit besluit is evenwel nimmer in werking getreden.

Na de oorlog, in 1947, diende de minister van Sociale Zaken dr. W. Drees, een wetsontwerp in dat onder minister Joekes tot wet werd verheven.

Op 9 september 1949 werd het ontwerp van wet door de Koningin bekrachtigd en 28 september d.a.v. werd de wet afgekondigd in Staatsblad no. J 423.

Konkluderend komt men tot het weinig verheffende beeld dat er ongeveer dertig jaar over is gedaan de werkloosheidsverzekering bij wet te regelen.

Aan deze inventaris is ten dienste van de onderzoeker een literatuurlijst toegevoegd van werken, die de werkloosheidsverzekering van verschillende gezichtspunten belichten.

GESCHIEDENIS VAN HET ARCHIEFBEHEER

Zie het schematisch overzicht van de departementen waaronder de Rijksdienst der Werkloosheidsverzekering en Arbeidsbemiddeling heeft geressorteerd:

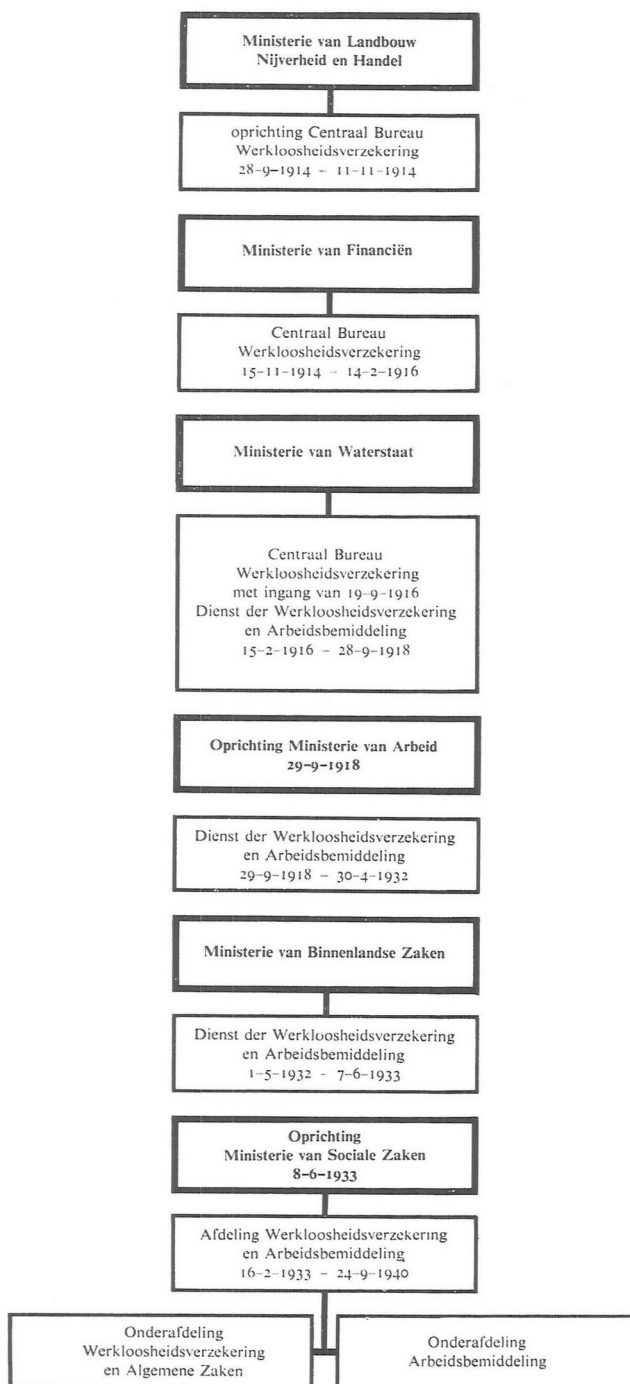

Het archief van de Rijksdienst der Werkloosheidsverzekering en Arbeidsbemiddeling dateert van 28 september 1914 toen een tijdelijk bureau, het Centraal Bureau Werkloosheidsverzekering, in het leven werd geroepen voor de toepassing van de Noodregeling Treub. Aangezien mr. Treub de

portefeuille van Landbouw, Nijverheid en Handel voor die van Financiën verwisselde, werd het Centraal Bureau Werkloosheidsverzekering met ingang van 15 november 1914 geacht te ressorteren onder het ministerie van Financiën, krachtens Koninklijk besluit van 2 november 1914 (Staatsblad no. 514).

Op 15 februari 1916 is de werkloosheidsverzekering overgegaan naar het ministerie van Waterstaat (Koninklijk besluit van 12 februari 1916, Staatsblad no. 67) waar onder minister Lely het Werkloosheidsbesluit 1917 is tot stand gekomen.

Het Centraal Bureau Werkloosheidsverzekering werd bij Koninklijk besluit van 19 september 1916, no. 7 omgezet in een 'Dienst der Werkloosheidsverzekering en Arbeidsbemiddeling' (Staatscourant no. 226 van 26 september 1916).

Bij Koninklijk besluit van 29 september 1918 werd het ministerie van Arbeid ingesteld, waaronder de Dienst der Werkloosheidsverzekering en Arbeidsbemiddeling kwam te ressorteren. In 1923 werd dit ministerie uitgebreid met Handel en Nijverheid.

Op 1 mei 1932 ging de Dienst der Werkloosheidsverzekering en Arbeidsbemiddeling over naar het ministerie van Binnenlandse Zaken, waarna deze Dienst 12 juni 1933 bij het inmiddels ontstane ministerie van Sociale Zaken werd opgenomen.

Na ingewoond te hebben bij het ministerie van Economische Zaken werd het ministerie van Sociale Zaken in juli 1940 tijdelijk gehuisvest in het K.L.M.-gebouw in Den Haag, aangezien door de bezetting van Nederland deze luchtvaartmaatschappij was opgeheven en haar hoofdkantoor was ontruimd.

De Rijksdienst der Werkloosheidsverzekering en Arbeidsbemiddeling ging 24 september 1940 de geschiedenis in bij besluit van de secretaris-generaal van het departement van Sociale Zaken, Verordeningenblad voor het bezette Nederlandse gebied, stuk 30, no. 166, blz. 500, artikel 1, lid 3, waarbij werd bepaald dat de geldende rechten en verplichtingen van de Dienst overgingen op het Rijksarbeidsbureau.

In verband met de van Duitse zijde gelaste ontruiming van een gedeelte van de gemeente 's-Gravenhage, beter bekend als 'het spergebied', verhuisde 4 januari 1943 het ministerie van Sociale Zaken naar Amsterdam, waar het Scheepvaarthuis als hoofdgebouw voor de leiding werd ingericht, terwijl verschillende diensten in nevengebouwen werden gevestigd, onder meer het Bungehuis, waar het archief van de 'Werkloosheidsverzekering' werd opgeslagen.

Op last van de Duitsers moest de verhuizing van Den Haag naar Amsterdam verricht worden door ambtenaren van het ministerie. Zij geschiedde per schip. Via een glijgoot vanaf de kade, werden archieven en inventarisgoederen op dekschuiten geladen, waarbij tal van archiefmappen in het water terecht kwamen.

Tijdens de overtocht naar Amsterdam is nog een volgeladen dekschuit op één van de Kaagerplassen gezonken.

Na de bevrijding werd het ministerie op 24 september 1945 officieel gevestigd in het flatgebouw Willemspark in Den Haag. Het archief van de Rijksdienst der Werkloosheidsverzekering en Arbeidsbemiddeling is enkele jaren opgeslagen geweest op een zolder van hotel Gallerie te Scheveningen. Vandaar werd het overgebracht naar een garage in de Kazernestraat in Den Haag, waar een tijdlang het magazijn van het ministerie is gevestigd geweest. Vervolgens werd het archief in 1963 in de Centrale Archiefbewaarpplaats van het ministerie opgenomen.

DE VERWERVING VAN HET ARCHIEF

Overbrenging van een overheidsarchief

DE VERWERVING VAN HET ARCHIEF

Het archief is krachtens bepalingen van de Archiefwet overgebracht.

Inhoud en structuur van het archief

SELECTIE EN Vernietiging

Een gedeelte van het archief is vernietigd. Goedkeuring voor vernietiging werd verleend door de Algemene Rijksarchivaris bij brief van 4 oktober 1968 no. F/192.

Opgave van vernietigde archiefbescheiden 1914-1944:

A. Algemeen

1. Afschriften, duplicaten, rappelbrieven, ontvangstbevestigingen en correspondentie inzake de overdracht van stukken ter afdoening door andere instanties.
2. Aanbiedingsbrieven waarop geen bijzondere aantekeningen zijn gesteld.
3. Adreswijzigingen en opgaven van gewijzigde of vervallen telefoonnummers.
4. Stukken betreffende het verstrekken van inlichtingen, afschriften en/of duplicaten.
5. Duplicaten van statuten, huishoudelijke- en werklozenkasreglementen.
6. Correspondentie inzake uitnodigingen voor besprekingen tussen vertegenwoordigers van Rijk en vakbonden.
7. Presentielijsten van besprekingen met vakbondsbesturen.

B. Financiële aangelegenheden

1. Stukken betreffende het overmaken van gelden op girorekening van vakverenigingen.
2. Stukken betreffende de opening c.q. opheffing van postgiro- en bankrekeningen van vakverenigingen en daaronder ressorterende werklozenkassen.
3. Stukken betreffende de belegging van gelden van werklozenkassen, wanneer kwartaal- en/of jaaroverzichten aanwezig zijn.
4. Akkoordverklaringen van door de Dienst der Werkloosheidsverzekering en Arbeidsbemiddeling gehouden periodieke controles met betrekking tot het vermogen der werklozenkassen.
5. Stukken betreffende de achterstand in de betaling van contributie door de leden van werklozenkassen.

C. Benodigdheden en administratieve hulpmiddelen

1. Stukken betreffende de aanschaffing van kantoorbenodigdheden door de administraties van werklozenkassen.
2. Stukken betreffende het gebruik van formulieren, kaarten, stempels e.d. door de administraties van werklozenkassen.

D. Commissies van advies

1. Correspondentie inzake de bezuiniging op de administratiekosten van het secretariaat van de Rijkscommissie van Advies voor de Werkloosheidsverzekering.
2. Afschriften van benoemingsbesluiten, aanwijzingen of ontslagen van leden van commissies met uitzondering van overzichten van de samenstelling van de commissies.
3. Stukken betreffende de kredietverlening aan het secretariaat van de

- Commissie van Advies voor de Werkloosheidsverzekering.
4. Stukken inzake de begroting van de kosten verbonden aan het secretariaat van commissies van advies.
 5. Stukken betreffende reis- en verblijfkosten voor bijwoning van vergaderingen van commissies van advies.
 6. Stukken betreffende de vergoeding aan secretarissen van commissies van advies wanneer de goedkeuring aanwezig is in de vorm van een Koninklijk besluit.
- E. Particulieren
1. Briefwisseling met particulieren betreffende:
 - a. Interpretatie van de uitkeringsregeling zoals in gebruik bij de werklozenkassen.
 - b. Uitkering bij inkrimping van de normale wekelijkse werktijd.
 - c. Toekenning van kindertoelage bij werkloosheid.
 - d. Klachten over de verkorting van de uitkeringsduur door de werklozenkassen.
 - e. Behoud van rechten bij overgang van de ene naar de andere werklozenkas.
 - f. Uitkering bij kostwinnerschap.
 - g. Lidmaatschap van commissies.
 - h. Bestrijding van de werkloosheid in de confectie-industrie.
- F. Vakbondsbesturen
1. Briefwisseling met vakbondsbesturen betreffende het behandelingsstadium van aanvragen om reglementswijziging van werklozenkassen.
 2. Verzoeken om toezending van drukproeven en extra exemplaren van reglementen voor werklozenkassen.
 3. Correspondentie betreffende de toezending aan gemeentebesturen van wijzigingsbladen aangevende de gewijzigde artikelen van reglementen voor werklozenkassen.
 4. Stukken betreffende het drukken van reglementen voor werklozenkassen en daarop betrekking hebbende wijzigingsbladen.
 5. Stukken betreffende te houden c.q. annulering van vergaderingen van vakbondsbesturen.
 6. Correspondentie betreffende kenbaarmaking van in vergaderingen van vakverenigingen genomen beslissingen.
 7. Stukken betreffende uitnodigingen tot bijwoning van vergaderingen van vakverenigingen.
- G. Gemeentebesturen
1. Briefwisseling met gemeentebesturen betreffende:
 - a. De interpretatie van de klasse-indeling bij uitkering uit een werklozenkas.
 - b. De toepassing van de uitkeringsregeling door de werklozenkassen.
 - c. De interpretatie van de verlenging/verkorting van de uitkeringsduur door de werklozenkassen.

VERANTWOORDING VAN DE BEWERKING

Het archief is door mij geïnventariseerd in het kader van mijn opleiding aan de Rijksarchiefschool.

Als gevolg van de jarenlange omzwervingen van het archief was de materiële toestand verre van toonbaar toen ik het aantrof.

Bij een onderzoek naar archiefdelen bij de diverse ministeries, waaronder de Rijksdienst der Werkloosheidsverzekering en Arbeidsbemiddeling heeft geressorteed, bleek een zestal mappen aanwezig te zijn bij het ministerie van Financiën. Deze stukken zijn bij proces-verbaal van overdracht van 30 september 1968 overgedragen aan het ministerie van Sociale Zaken en Volksgezondheid en onder de nummers 281, 297, 298, 299, 300, 301, 562 en 1565 opgenomen in deze inventaris.

Correspondentie over het ontstaan van de 'Noodregeling Treub' is niet aangetroffen.

Bij aanvang van de inventarisatie waren de stukken oorspronkelijk in één of meer jaargangen gebundeld.

Het grootste deel van het archief bevond zich derhalve in een chronologische volgorde. De behoefte aan rubricering heeft zich blijkbaar ook doen gevoelen, omdat daarna een belangrijk gedeelte naar onderwerp werd bijeengehouden (bundels).

Echte dossiers (stukken over één zaak) kwamen veel minder voor. De verhouding in het archief laat zich als volgt uitdrukken: chronologische jaargangen: 70%; bundels: 25%; dossiers: 5%.

De ordening van deze bundels en dossiers was, als bij het verbaalstelsel 1823, in volgorde van afdoening.

Het restauratiebeginsel in toepassing te brengen, was in verband met de niet consequente werkwijze niet voor verwezenlijking vatbaar. De bundels en de dossiers waren van een doorlopende nummering voorzien.

Alle ingekomen en minuten van uitgaande stukken hadden tevens een correspondentienummer zodat op elk stuk twee nummers voorkomen. Aangezien geen enkel hulpmiddel in de vorm van agenda's, indices, klappers of oude inventaris is aangetroffen, was er geen ingang op het archief. Daarom moest voor de toegankelijkheid gezocht worden naar een beter systeem van indeling, wat naar ik meen bereikt is door een rubrieksgewijze indeling van de stukken. Hierdoor is een rechtstreekse benadering van de stukken mogelijk geworden. Door een geografische indeling van op bepaalde gemeenten betrekking hebbende stukken is een beter inzicht in plaatselijke toestanden

verkregen. Een alfabetische rangschikking van de stukken betreffende de diverse beroepsgenoten draagt er toe bij een duidelijk overzicht te geven van de diverse beroepen en de daarin heersende werkloosheidsproblemen.

Verwant materiaal

BESCHIKBAARHEID VAN KOPIEËN

Inventarisnummers van dit archief zijn niet in kopievorm beschikbaar

VERWANTE ARCHIEVEN

2.15.13 Archief van de onderafdeling Arbeidsbemiddeling

PUBLICATIES

LITERATUURLIJST

Voor zover niet anders aangegeven bevindt deze literatuur zich in de bibliotheek van het ministerie van Sociale Zaken en Volksgezondheid

1. Hoek, Mr. J. van den, *'Verzekering tegen geldelijke gevolgen van werkloosheid'*. Proefschrift. (Rotterdam, drukkerij J. de Jong 1905)
2. Wesseling, C. D., Lid van de Raad der Gemeente 's-Gravenhage, *'Verzekering tegen werkloosheid'*. 1908
3. Rapport uitgebracht door een Commissie van het Nederlands Verbond van Vakverenigingen *'Verzekering tegen werkloosheid'*. (Amsterdam 1914). (zie bibliotheek Nederlands Katholiek Vakverbond)
4. *Jaarverslagen van het C.N.V. van 1914-1940*. (zie bibliotheek Christelijk Nationaal Vakverbond in Nederland)
5. Folmer, A., *'De verzekering tegen de werkloosheid tijdens de crisis'*, 1915
6. Treub, Mr. W. F., *'Oorlogstijd, herinnering en indrukken'*. (Haarlem, Tjeenk Willink en Zn en Amsterdam, Scheltema en Holkema's Boekhandel, 1916)
7. *Korte verslagen van de bijeenkomst met afgevaardigden van verenigingen met werklozenkassen en van gemeentebesturen op 17 en 26 oktober en 7 november 1917*, uitgeschreven door de directeur van de Dienst der Werkloosheidsverzekering en Arbeidsbemiddeling
8. Goedhart, Mr. G. J., *'De ontwikkeling van de werkloosheidsverzekering in Nederland'*. Proefschrift. (Amsterdam, H. J. W. Becht 1926)
9. Morren, Dr. H. J., *'Rechtspraak volgens het Werkloosheidsbesluit 1917'*. (overgedrukt uit 'Themis', 1928, no. 4)
10. Brochures *'Wettelijke Regeling der Werkloosheidsverzekering'*. (Hoorn, Edecea, november 1929) (zie bibliotheek van het Christelijk Nationaal Vakverbond in Nederland)
11. Mok, S., *'Werkloosheidsverzekering'*. (Uitgave door het Nederlands Verbond van Vakverenigingen, Amsterdam 1934)
12. Morren, Dr. H. J., *'De Praktijk der werkloosheidsverzekering in Nederland'*. (Samsom, Alphen a/d Rijn 1935) (zie bibliotheek Nederlands Katholiek Vakverbond, het Nederlands Verbond van Vakverenigingen en het Christelijk Nationaal Vakverbond in Nederland)
13. Berger, J. A., *'Van Armenzorg tot Werklozenzorg'*. (Arbeiderspers Amsterdam 1936) (zie bibliotheek Nederlands Katholiek Vakverbond)
14. Hoeven, G. W. F., *'De steunverlening aan werkloze arbeiders'*, met

- medewerking van H. J. Schouten. 4e druk. (Samsom, Alphen a/d Rijn 1938) (zie bibliotheek Nederlands Katholiek Vakverbond en het Christelijk Nationaal Vakverbond in Nederland)
15. *Advies van den Hoogen Raad van Arbeid betreffende wettelijke regelingen inzake de verzekering tegen geldelijke gevolgen van werkloosheid.* (Den Haag, Algemene Landsdrukkerij, 1939) (zie bibliotheek van het Christelijk Nationaal Vakverbond)
 16. *Verzameling tijdschriften van de Nederlandse Werkloosheidsraad.* Jaargang 1941
 17. *Advies van de Sociaal-Economische Raad inzake de invoering van de wachtgeld- en werkloosheidsverzekering.* 1951, no. 4. (zie bibliotheek Nederlands Katholiek Vakverbond)
 18. Morren, Dr. H. J., *'De werkloosheidsverzekering, grondslagen, ontwikkeling, wettelijke regeling met toelichting'*. (Samsom, Alphen a/d Rijn 1953)
 19. *Ministeriële beslissingen, genomen ingevolge artikel 11 van het Werkloosheidsbesluit 1917.* (Uitgave door de Rijksdienst der Werkloosheidsverzekering en Arbeidsbemiddeling)
 20. *Circulaires van algemene betekenis betreffende de werkloosheidsverzekering.* (Uitgave door de Rijksdienst der Werkloosheidsverzekering en Arbeidsbemiddeling no. 49)

BESCHRIJVING VAN DE SERIES EN ARCHIEFBESTANDELEN

A WETTELIJKE EN ANDERE VOORSCHRIFTEN VAN DE RIJKSOVERHEID.

1 NOODREGELING WERKLOOSHEIDSVERZEKERING.

- 1-2** Stukken betreffende de liquidatie van de bij circulaire van de minister van Landbouw, Nijverheid en Handel van 22 augustus 1914, no. La. C, afd. A, ingevoerde Noodregeling Werkloosheidsverzekering, alsmede de invoering van een overgangsregeling in afwachting van een definitieve wettelijke regeling.
1915-1916 2 omslagen
- 1** 1915 - september 1915
2 oktober 1915-1916

2 WERKLOOSHEIDSBESLUIT 1917.

- 3-4** Stukken inzake de totstandkoming van het Koninklijk besluit van 2 december 1916, tot vaststelling van algemene regelen voor het verlenen van subsidiën ten behoeve van werklozenkassen (Staatsblad no. 522), alsmede een leidraad voor de samenstelling der reglementen van werklozenkassen en een lijst der stukken, over te leggen bij een aanvraag om subsidiëring, opgesteld door de Dienst der Werkloosheidsverzekering en Arbeidsbemiddeling.
1916-1917 2 omslagen
- 3** 1916 - oktober 1916
4 november 1916-1917

- 5-6** Stukken betreffende wijziging van het Koninklijk besluit van 2 december 1916 (Werkloosheidsbesluit 1917) tot vaststelling van algemene regelen voor het verlenen van subsidiën ten behoeve van werklozenkassen.
1918-1936 2 omslagen
- 5** 1918 - mei 1919
6 juni 1919-1936

3 WERKLOOSHEIDSVERZEKERINGSNOODWET, 1919

- 7** Correspondentie, nota's en wetsontwerp betrekking hebbend op de Werkloosheidsverzekeringsnoodwet 1919.
1919 1 omslag

**4 WERKLOOSHEIDSCRISISWET, 1921 EN
STEUNREGELINGSWET, , 1921**

- 8** Correspondentie en ontwerp van wet met memorie van toelichting inzake de Werkloosheidscrisiswet 1921 en de Steunregelingswet 1921.
1920-1921 1 omslag

**5 WETTELIJKE REGELING VAN DE VERZEKERING TEGEN
WERKLOOSHEID.**

- 9-14** Correspondentie, circulaires, nota's en ontwerp van wet inzake de wettelijke regeling van de verzekering tegen geldelijke gevolgen van werkloosheid.
1919-1941 6 omslagen
- | | |
|-----------|--------------------------|
| 9 | 1919 - april 1921 |
| 10 | mei 1921 - december 1921 |
| 11 | 1922 |
| 12 | 1923-1929 |
| 13 | 1933-1937 |
| 14 | 1938-1941 |

- 15** Proefdruk van een prae-advies, gedrukte regelingen, dagbladen en tijdschriften waarin artikelen inzake de wettelijke regeling van de werkloosheidsverzekering.
1920-1924 1 omslag

- 16** Overzicht van de wettelijke regeling der werkloosheidsverzekering in Duitsland, België, Denemarken, de Verenigde Staten, Italië, Luxemburg, Polen, Duits-Oostenrijk, Canada, Zwitserland en Engeland, ongedateerd.
1 stuk

6 MACHTIGINGSWET.

- 17** Gedeelte van een gestencild rapport, afschrift nota en ontwerp 'Machtigingswet' inzake de voorzieningen ter bestrijding van de werkloosheid.
1938 1 omslag

B UITVOERING VAN DE WERKLOOSHEIDSVERZEKERING.

- 18** Verslagen van vergaderingen van de Tweede Kamer der Staten-Generaal waarin o.a. de beraadslaging over de werkloosheidsverzekering.
1922-1923 1 omslag
- 19** Algemene beschouwingen omtrent de financiële toestand van Nederland in verband met de staatsbegroting voor.
1923 1 deel

I GEMEENTELIJK.**A ALGEMEEN.**

- 20-66** Correspondentie inzake conflicten tussen bonden en gemeentebesturen betreffende verstrekte uitkeringen uit de werklozenkas.
1915-1934 47 omslagen
- 20** Nederlandsche Bond van Arbeiders in het Landbouw-, Tuinbouw- en Zuivelbedrijf contra het gemeentebestuur van Vries, 1920-1922
- 21** Nederlandsche R.K. Bond van Bloemist-, Tuin-, Veen- en Landarbeiders 'St. Deus Dedit' contra het gemeentebestuur van Ossendrecht, 1920
- 22** Algemeene Nederlandsche Bouwarbeidersbond contra het gemeentebestuur van Arnhem, 1920
- 23** Algemeene Nederlandsche Bouwarbeidersbond contra het gemeentebestuur van Enschede, 1920
- 24** Algemeene Nederlandsche Bouwarbeidersbond contra het gemeentebestuur van Enschede, 1920
- 25** Algemeene Nederlandsche Bouwarbeidersbond contra het gemeentebestuur van Enschede, 1920
- 26** Algemeene Nederlandsche Bouwarbeidersbond contra het gemeentebestuur van 's-Gravendeel, 1920
- 27** Algemeene Nederlandsche Bouwarbeidersbond contra het gemeentebestuur van Oostvoorne, 1920
- 28** Landelijke Federatie van Bouwvakarbeiders in Nederland contra het gemeentebestuur van Arnhem, 1920-1921
- 29** Landelijke Federatie van Bouwvakarbeiders in Nederland contra het gemeentebestuur van Leeuwarden, 1919-1920
- 30** Landelijke Federatie van Bouwvakarbeiders in Nederland contra het gemeentebestuur van Rotterdam, 1920
- 31** Algemeene Nederlandsche Timmerliedenbond contra het gemeentebestuur van Bellingwolde, 1915-1918

-
- 32** Nederlandsche Christelijke Bouwarbeidersbond contra het gemeentebestuur van Haarlem, 1920
- 33** Nederlandsche Christelijke Bouwarbeidersbond contra het gemeentebestuur van Vlaardingen, 1920
- 34** Nederlandsche Rooms-Katholieke Bouwvakarbeidersbond 'St. Joseph' contra het gemeentebestuur van Amsterdam, 1920
- 35** Nederlandsche Rooms-Katholieke Bouwvakarbeidersbond 'St. Joseph' contra het gemeentebestuur van Amsterdam, 1920
- 36** Nederlandsche Rooms-Katholieke Bouwvakarbeidersbond 'St. Joseph' contra het gemeentebestuur van Enschede, 1920
- 37** Nederlandsche Rooms-Katholieke Bouwvakarbeidersbond 'St. Joseph' contra het gemeentebestuur van 's-Gravenhage, 1919-1920
- 38** Nederlandsche Rooms-Katholieke Bouwvakarbeidersbond 'St. Joseph' contra het gemeentebestuur van Haarlem, 1918-1919
- 39** Nederlandsche Rooms-Katholieke Bouwvakarbeidersbond 'St. Joseph' contra het gemeentebestuur van Hooge en Lage Zwaluwe, 1920
- 40** Nederlandsche Vereeniging van Fabrieksarbeiders contra het gemeentebestuur van Rozenburg, 1920
- 41** Nederlandsche R.K. Bond van Handels-, Kantoor- en Winkelbedienden 'St. Franciscus van Assisië' contra het gemeentebestuur van Amsterdam, 1920
- 42** Nederlandsche R.K. Bond van Handels-, Kantoor- en Winkelbedienden 'St. Franciscus van Assisië' contra het gemeentebestuur van Oudenbosch, 1920
- 43** Bond van Hotel-, Café- en Restaurantpersoneel in Nederland contra het gemeentebestuur van Haarlem, 1920
- 44** Nederlandsche Bond van Kapperspersoneel contra het gemeentebestuur van Amsterdam, 1934
- 45** Algemeene Nederlandsche Metaalbewerkersbond contra het gemeentebestuur van Amsterdam, 1920
- 46** Algemeene Nederlandsche Metaalbewerkersbond contra het gemeentebestuur van Dordrecht, 1919
- 47** Algemeene Nederlandsche Metaalbewerkersbond contra het gemeentebestuur van Haarlem, 1919
- 48** Algemeene Nederlandsche Metaalbewerkersbond contra het gemeentebestuur van Rotterdam, 1920
- 49** Algemeene Nederlandsche Metaalbewerkersbond contra het gemeentebestuur van Schoten, 1920
- 50** Algemeene Nederlandsche Metaalbewerkersbond contra het gemeentebestuur van Tiel, 1917-1918
- 51** Landelijke Federatie van Metaalbewerkers en Aanverwante Vakken contra het gemeentebestuur van

-
- 52 Enschede, 1920
Christelijke Metaalbewerkersbond in Nederland contra het gemeentebestuur van Schiedam, 1927
- 53 Nederlandsche R.K. Lederbewerkersbond contra het gemeentebestuur van 's-Hertogenbosch, 1923-1924
- 54 Nederlandsche Sigarenmakers- en Tabakbewerkersbond contra het gemeentebestuur van Gorinchem, 1920
- 55 Nederlandsche Sigarenmakers- en Tabakbewerkersbond en de Christelijke Bond van Sigarenmakers en Tabakbewerkers in Nederland contra het gemeentebestuur van Steenwijk, 1920-1922
- 56 Nederlandsche R.K. Tabaksbewerkersbond 'St. Willibrordus' contra het gemeentebestuur te Eindhoven, 1933
- 57 Nederlandsche Rooms-Katholieke Slagersgezellenbond 'St. Joris' contra het gemeentebestuur van Rotterdam, 1920
- 58 Algemeene Nederlandsche Straatmakersbond contra het gemeentebestuur van Amsterdam, 1920-1921
- 59 Algemeene Nederlandsche Straatmakersbond contra de gemeentebesturen van Haarlem en Schoten, 1920
- 60 Algemeene Nederlandsche Straatmakersbond contra het gemeentebestuur van Steenwijkerwold, 1920
- 61 Algemeene Nederlandsche Straatmakersbond contra het gemeentebestuur van Tilburg, 1920
- 62 Nederlandsche Christelijke Textielarbeidersbond 'Unitas' contra het gemeentebestuur van Enschede, 1920
- 63 Nederlandsche R.K. Textielarbeidersbond 'St. Lambertus' contra het gemeentebestuur van Enschede, 1920
- 64 Algemeene Nederlandsche Typografenbond contra het gemeentebestuur van Zutphen, 1929
- 65 Algemeene Nederlandsche Bond van Arbeiders(sters) in het Bakkers-, Chocolate- en Suikerbewerkingbedrijf contra het gemeentebestuur van Maastricht, 1918
- 66 Algemeene Nederlandsche Werkmeestersbond contra het gemeentebestuur van Amsterdam, 1920
- 67 Bijeenkomsten van besturen van gemeentelijke werklozenfondsen van.
14 april - 28 januari 1916 1 omslag
- 68 Overzichten van opmerkingen en bezwaren door gemeentebesturen ingebracht tegen de circulaire van de minister van Financiën van 19 januari 1916, afdeling w.v. no. 4672, inzake de regeling der werkloosheidsverzekering.
1916 1 omslag

Zie voor genoemde circulaire inventarisnummer 3

69-211	Correspondentie met gemeentebesturen inzake de aanvaarding van de subsidieregeling neergelegd in het Werkloosheidsbesluit 1917. 1916-1930	143 omslagen
69	Aalsmeer.	
70	Abbekerk.	
71	Akersloot.	
72	Alkmaar.	
73	Nieuwer Amstel.	
74	Ouder Amstel.	
75	Andijk.	
76	Ankeveen.	
77	Anna Paulowna.	
78	Assendelft.	
79	Avenhorn.	
80	Barsingerhorn.	
81	Beemster.	
82	Bennebroek.	
83	Bergen.	
84	Berkhout.	
85	Beverwijk.	
86	Blaricum.	
87	Bloemendaal.	
88	Blokker.	
89	Bovenkarspel.	
90	Broek op Langendijk.	
91	Buiksloot.	
92	Bussum.	
93	Callantsoog.	
94	Castricum.	
95	Diemen.	
96	Edam.	
97	Egmond aan Zee.	
98	Egmond binnen.	
99	Enkhuizen.	
100	Graft.	
101	's-Graveland.	
102	Grootebroek.	
103	Haarlemmerliede en Spaarnwoude.	
104	Haarlemmermeer.	
105	Harenkarspel.	
106	Heemskerk.	
107	Heemstede.	
108	Heerhugowaard.	
109	Heiloo.	
110	Helder.	
111	Hensbroek.	

112	Hilversum.
113	Hoogkarspel.
114	Hoorn.
115	Huizen.
116	IJpendam.
117	Jisp.
118	Katwoude.
119	Koedijk.
120	Koog a/d Zaan.
121	Kortenhoef.
122	Krommenie.
123	Kwadijk.
124	Landsmeer.
125	Laren.
126	Limmen (N.H.).
127	Marken.
128	Medemblik.
129	Middelie.
130	Midwoud.
131	Monnickendam.
132	Muiden.
133	Naarden.
134	Nederhorst den Berg.
135	Nieuwe Niedorp.
136	Oude Niedorp.
137	Nieuwendam.
138	Noordscharwoude.
139	Obdam.
140	Oosthuizen.
141	Oostzaan.
142	Oudendijk.
143	Oudkarspel.
144	Oudorp.
145	Petten.
146	Purmerend.
147	Ransdorp.
148	de Rijp.
149	Schagen.
150	Schalkwijk.
151	Schermerhorn.
152	Schoorl.
153	Schoten.
154	Sint Maarten.
155	Sint Pancras.
156	Sloten (N.H.).
157	Soest.
158	Spaarndam.
159	Spanbroek.
160	Stoutenburg.

161	Sijbekarspel.
162	Terschelling.
163	Texel.
164	Tienhoven.
165	Tull en 't Waal.
166	Twisk.
167	Uitgeest.
168	Uithoorn.
169	Urk.
170	Ursem.
171	Utrecht.
172	Varik.
173	Veenendaal.
174	Veldhuizen.
175	Velsen.
176	Venhuizen.
177	Vinkeveen.
178	Vleuten.
179	Vlieland.
180	Vreeland.
181	Vreeswijk.
182	Warmenhuizen.
183	Watergraafsmeer.
184	Weesp.
185	Weesperkarspel.
186	Werkhoven.
187	Wervershoof.
188	Westbroek.
189	Westzaan.
190	Wieringen.
191	Wieringerwaard.
192	Willeskop.
193	Willige Langerak.
194	Wilnis.
195	Winkel.
196	Woudenberg.
197	Wormer.
198	Wormerveer.
199	Wijdenes.
200	Wijdewormer.
201	Wijk aan Zee en Duin.
202	Wijk bij Duurstede.
203	IJsselstein.
204	Zaandam.
205	Zaandijk.
206	Zandvoort.
207	Zeist.
208	Zuid- en Noordschermer.
209	Zuid-Scharwoude.

210	Zuilen.	
211	Zijpe.	
212-225	Correspondentie met gemeentebesturen inzake het niet accepteren van de subsidieregeling neergelegd in het Werkloosheidsbesluit 1917. 1916-1930	14 omslagen
212	Beets.	
213	Broek in Waterland.	
214	Hoogkarspel.	
215	Nibbixwoud.	
216	Opmeer.	
217	Opperdoes.	
218	Oterl eek.	
219	Schellinkhout.	
220	Snelrewaard.	
221	Warder.	
222	Westwoud.	
223	Wognum.	
224	Zegveld.	
225	Zwaag.	
226-231	Correspondentie, nota's en overzichten van gemeenten inzake de regeling neergelegd in het Werkloosheidsbesluit 1917. 1917-1926	6 omslagen
226	1917	
227	1918	
228	1919	
229	1920	
230	1921	
231	1922-1926	
232	Correspondentie inzake het houden van een voordracht met als titel 'Betekenis der werkloosheidsverzekering en de bemoeienis der gemeentebesturen daarmee' door de heer A. Folmer, directeur van de Dienst der Werkloosheidsverzekering en Arbeidsbemiddeling te 's-Gravenhage. 1917	1 omslag
233-234	Opmerkingen van gemeentebesturen in verband met wijziging van het Werkloosheidsbesluit 1917. 1918-1919	2 omslagen
233	Gemeenten A t/m L.	
234	Gemeenten M t/m Z.	
235	Lijsten vermeldende de gegevens ter beoordeling van de werking van het Werkloosheidsbesluit 1917 over het 2e, 3e en 4e kwartaal 1918. 1919	1 omslag

-
- 236** Overzicht van het aandeel der gemeenten in de kosten van uitvoering van de Werkloosheidsverzekeringsnoodwet 1919 over de jaren.
1919-1920 1 stuk
- 237** Handleiding voor gemeentebesturen bij de uitvoering van het Werkloosheidsbesluit 1917 tevens bevattende de Werkloosheidsverzekeringsnoodwet 1919 en andere maatregelen getroffen in verband met de liquidatie van het Koninklijk Nationaal Steuncomité.
1 deel
- 238** Stukken betreffende de klasse-indeling van gemeenten naar aanleiding van de bijzondere steunverlening aan noodlijdende werklozenkassen.
1921 1 omslag
- 239** Notulen van de jaarvergadering van de Vereniging van Gemeentelijke Werkloosheidsfondsen (gemeentebemoeiing inzake werkloosheidsverzekering) d.d.
22 december 1921 1 omslag
- 240** Overzicht van het aandeel der gemeenten in de Steunregeling.
1922 1 stuk
- 241** Correspondentie, nota's en overzichten inzake de toeslag door gemeentebesturen op uitkeringen uit werklozenkassen.
1930-1935 1 omslag
- 242** Minuut van een uitgaande brief van de directeur van de Rijksdienst der Werkloosheidsverzekering en Arbeidsbemiddeling aan de besturen van de tot het Werkloosheidsbesluit 1917 toegetreden gemeenten inzake de uitoefening van controle op de naleving van de uitkeringsbepalingen der werkloosheidsverzekering.
1934, maart 1 1 stuk
- 243** Circulaire van de minister van Binnenlandse Zaken aan de gemeentebesturen inzake steunverlening voor het verkrijgen van orders.
1935, september 13 1 stuk
- 244** Circulaire van de minister van Sociale Zaken aan de gemeentebesturen inzake de uitvoering van de steunregeling.
1936, maart 20 1 stuk
- 245** Beantwoording vragen door de gemeentelijke diensten der Werkloosheidsverzekering en Arbeidsbemiddeling inzake onderzoek naar de verlaging van het peil der steunuitkeringen.

1939 1 omslag

B IN MET NAME GENOEMDE GEMEENTEN.

1 AMSTERDAM.

- 246** Rapport van de Commissie van Onderzoek naar de toestand van ondersteunde werklozen en hun gezinnen in de gemeente Amsterdam.
oktober 1934-februari 1935 1 deel
- 247** Overzicht van ingestelde vorderingen wegens niet-betaalde kasuitkeringen door centrale c.q. afdelingskassen in de gemeente Amsterdam, met vermelding van tijdvak waarop de vorderingen betrekking hebben.
1935, april 1 stuk
- 248** Correspondentie inzake uitkeringen door centrale c.q. afdelingskassen in de gemeente Amsterdam aan vreemdelingen.
1935-1936 1 omslag
- 249-275** Stukken betreffende toepassing van het Werkloosheidsbesluit 1917 door de diverse centrale- en afdelingskassen in de gemeente Amsterdam.
1935-1938 27 omslagen
- 249** Landelijke Vereeniging tot Onderlinge Verzekering tegen Nadeelige Gevolgen van Werkloosheid en Ziekte, 1935-1938
- 250** Nederlandsche R.K. Bond van Handels-, Kantoor- en Winkelbedienden 'Sint Franciscus van Assisië', 1935-1937
- 251** Nederlandsche Christelijke Bond van Arbeiders en Arbeidsters in de Kleedingindustrie, 1935
- 252** Algemeene Nederlandsche Bond van Uitvoerders en Bazen, 1935
- 253** Landelijke Federatie van Bouwvakarbeiders in Nederland, 1935
- 254** Algemeene Nederlandsche Bond van Arbeiders werkzaam bij Straten- en Wegenbouw, 1935
- 255** Nederlandsche R.K. Bond van Houtbewerkers, Meubelmakers, Behangers en Aanverwante Vakgenooten 'St. Antonius van Padua', 1935-1937
- 256** Centrale Bond van Transportarbeiders, 1935-1937
- 257** Algemeene Nederlandsche Bond van Handels- en Kantoorbedienden, 1935
- 258** Nederlandsche Lito-, Foto- en Chemigrafenbond, 1935
- 259** Algemeene Nederlandsche Bond van Arbeid/st/ers in het Bakkers-, Chocolade- en Suikerbewerkingsbedrijf, 1936

-
- 260** Syndicalistische Federatie van Amsterdamsche Metaalbewerkeren, 1936-1937
- 261** Nederlandsche R.K. Bond van Hotel-, Café- en Restaurant Geëmployeerden 'St. Antonius', 1936-1937
- 262** Algemeene Nederlandsche Bond van Meubelmakers, Behangers, Houtbewerkeren en Aanverwante Vakgenooten, 1937
- 263** Algemeene Nederlandsche Metaalbewerkerenbond, 1937
- 264** Onafhankelijke Bedrijfs Federatie van Werkeren in de Metaalindustrie en Aanverwante Industrieën, 1937
- 265** Nederlandsche R.K. Bond van Brood-, Koek-, Banketbakeren en Cacao-, Chocolade- en Suikerbewerkeren, 1937
- 266** Algemeene Nederlandsche Diamantbewerkerenbond, 1937
- 267** Nederlandsche Vereeniging van Fabrieksarbeider(sters), 1937-1938
- 268** Nederlandsche Bond van Mannelijke en Vrouwelijke Arbeiders in de Kleedingindustrie en Aanverwante Vakken, 1938
- 269** Nederlandsche R.K. Bond van Technici 'St. Bernulphus', 1937-1938
- 270** Centrale van Koopvaardij-Officieren, 1938
- 271** Nederlandsche Bond van Particuliere Chauffeurs, 1938
- 272** Nederlandsche Geneefsche Bond van Hotel-, Café en Restaurant Personeel, 1938
- 273** Nederlandsche Vereeniging van Christelijke Kantoor- en Handelsbedienden, 1938
- 274** Nederlandsche Vereeniging van Vertegenwoordigers van Handelaren en Industriëlen 'Hermes', 1938
- 275** Nederlandsche Federatie van Sigarenmakers en Tabakbewerkeren, 1938
- 276** Correspondentie inzake het stempelen door werkloze bouwvakarbeiders in de gemeente Amsterdam gedurende de jaarlijkse vakantieweek.
1936 1 omslag
- 277** Correspondentie inzake de oprichting van een bureau tot bestrijding van de werkloosheid door de gemeente Amsterdam en instelling van een commissie van advies inzake bestrijding van de werkloosheid.
1936 1 omslag
- 278** Correspondentie inzake de vergoedingsregeling van de gemeente Amsterdam voor werkloze leden van werklozenkassen, geplaatst in een werkkamp.
1936 1 omslag

- 279** Correspondentie met de directeur van de afdeling Arbeidszaken der gemeente Amsterdam inzake het beroepsrecht op uitkeringen uit werklozenkassen.
1937-1939 1 omslag
- 2 BREDA.**
- 280** Ingekomen brief van de Gemeentelijke Dienst der Werkloosheidsverzekering en Arbeidsbemiddeling te Breda inzake gelijkstelling uitkering aan kostwinners en gehuwden, met bijlagen.
1928, december 12 3 stukken
- 3 CULEMBORG.**
- 281** Correspondentie inzake de werkloosheidsverzekering ten behoeve van de sigarenmakers in de gemeente Culemborg.
1920 1 omslag
- 4 'S-GRAVENHAGE.**
- 282** Dagbladartikel en een minuut van een uitgaande brief aan Burgemeester en Wethouders van 's-Gravenhage inzake een conflict tussen stukadoors.
1934 2 stukken
- 283** Verslag van de werkloosheidsverzekering en de maatregelen inzake werklozenzorg te 's-Gravenhage over het jaar.
1936 1 deel
- 5 HAARLEM.**
- 284** Ingekomen brief van het gemeentebestuur van Haarlem inzake aanbieding van het reglement voor de Gemeentelijke Dienst der Werkloosheidsbestrijding alsmede het reglement voor de Gemeentelijke Commissie voor Werkloosheidsbestrijding, met bijlagen.
1934, juni 27 3 stukken
- 6 RHENEN.**
- 285** Briefwisseling met het gemeentebestuur van Rhenen inzake de uitkering bij inkrimping van de normale wekelijkse werktijd.
1930 1 omslag
- 7 ROTTERDAM.**
- 286-289** Stukken betreffende onderzoek door de Rijksdienst der Werkloosheidsverzekering en Arbeidsbemiddeling naar de juistheid

van verantwoorde uitkeringen door de diverse centrale- en afdelingskassen in de gemeente Rotterdam.
1935-1938 4 omslagen
286 1935
287 1936
288 1937
289 1938

290 Stukken betreffende de toepassing van het Werkloosheidsbesluit 1917 door de diverse centrale- en afdelingskassen in de gemeente Rotterdam.
1937 1 omslag

8 UBBERGEN.

291 Stukken betreffende controle op de naleving van de uitkeringsregeling door de afdelingskas van de Nederlandsche R.K. Fabrieksarbeidersbond 'St. Willibrordus' te Ubbergen.
1938-1939 1 omslag

9 UTRECHT.

292 Stukken betreffende achterstand in de betaling der bijdragen aan de afdelingskas van diverse bonden in de gemeente Utrecht.
1931 1 omslag

293 Stukken betreffende de uitkeringsregeling en de toepassing daarvan door de afdelingswerklozenkas van diverse bonden in de gemeente Utrecht.
1931-1932 1 omslag

294 Correspondentie inzake de berekening van het aandeel der gemeente Utrecht in het aan de werklozenkassen toekomende subsidiepercentage.
1932 1 omslag

295 Stukken betreffende de toepassing van het Werkloosheidsbesluit 1917 door de afdelingskassen van diverse bonden te Utrecht.
1932-1934 1 omslag

296 Correspondentie inzake controle op de bijdrage-inning door het gemeentebestuur van Utrecht ten behoeve van enkele werklozenkassen.
1933-1934 1 omslag

10 VALBURG.

297 Stukken betreffende controle op de naleving van de

uitkeringsregeling door enkele afdelingskassen van bonden in de gemeente Valburg.
1937-1939 1 omslag

11 VARIK.

298 Stukken betreffende controle op de naleving van de uitkeringsregeling door de afdelingskas van de Nederlandsche Bond van Arbeiders in het Landbouw-, Tuinbouw- en Zuivelbedrijf te Varik.
1933-1934 1 omslag

12 VOORST.

299 Stukken betreffende de toepassing van het Werkloosheidsbesluit 1917 door de diverse afdelingskassen van vakverenigingen in de gemeente Voorst.
1931-1943 1 omslag

13 VORDEN.

300 Stukken betreffende de toepassing van het Werkloosheidsbesluit 1917 door de diverse afdelingskassen van vakverenigingen in de gemeente Vorden.
1933-1940 1 omslag

14 VUREN.

301 Stukken betreffende de toepassing van het Werkloosheidsbesluit 1917 door de diverse afdelingskassen van vakverenigingen in de gemeente Vuren.
1937 1 omslag

II DOOR BONDEN EN VERENIGINGEN MET EEN WERKLOZENKAS.

A ALGEMEEN.

302 Overzicht van de nationale en plaatselijke werklozenkassen.
1921 2 stukken

303 Correspondentie met de besturen van gemeentelijke werklozenfondsen en nationale vakbonden met centrale werklozenkas betreffende de uitkering bij werkloosheid ingevolge de Noodregeling alsmede de verplichting van inschrijving door werkloze leden van werklozenkassen bij de arbeidsbeurs.
1915 2 stukken

-
- 304** Stukken betreffende de vaststelling van de Handleiding voor Centrale en Plaatselijke Werklozenkassen terzake van administratie en statistiek.
1915-1916 1 omslag
- 305** Stukken betreffende de ondersteuning van leden van werklozenkassen aangesloten bij het Nederlandsch Verbond van Vakverenigingen in verband met door oorlogsomstandigheden dreigende grote werkloosheid.
1916-1917 1 omslag
- 306** Stukken betreffende de opstelling van reglementen voor werklozenkassen ontworpen door het Christelijke Nationaal Vakverbond in Nederland en de R.K. Vakorganisatie.
1916-1917 1 omslag
- 307** Stukken en kranteartikelen betreffende de verstrekking van uitkering uit werklozenkassen in verband met wachtgeld of toekenning van garantieloon.
1917 1 omslag
- 308** Correspondentie inzake de inwerkingtreding van de subsidieregeling voor reeds bestaande of in vorming zijnde nationale werklozenkassen van vakorganisaties.
1917 1 omslag
- 309** Overzicht van de voornaamste vorm van bemoeiing van de overheid met de leniging van de geldelijke gevolgen van werkloosheid gedurende de jaren.
1917-1933 1 omslag
- 310-311** Correspondentie inzake conflicten tussen bonden en de directeur van de Dienst der Werkloosheidsverzekering en Arbeidsbemiddeling betreffende verstrekte uitkering aan stakend personeel.
1918-1920 2 omslagen
- 310** 1918-1919
- 311** 1920
- 312-313** Stukken betreffende wijziging van de wachtdagenregeling in de reglementen voor de diverse werklozenkassen.
1918-1929 2 omslagen
- 312** Algemeen, 1918-1929
- 313** Diverse bonden, 1921-1928
- 314** Correspondentie inzake controle op uitkeringen aan werkloze leden van gesubsidieerde verenigingen.
1920-1921 1 omslag

-
- 315** Correspondentie, circulaires en kranteartikelen inzake de ondersteuning van uitgetrokken werknemers.
1920-1922 1 omslag
- 316-323** Correspondentie, nota's, circulaires en telegrammen inzake bijzondere steunverlening aan werklozen en noodlijdende werklozenkassen in verband met buitengewone werkloosheid.
1920-1924 8 omslagen
- 316** december 1920 - 4 maart 1921
- 317** 9 maart - oktober 1921
- 318** november - december 1921
- 319** januari - februari 1922
- 320** maart - augustus 1922
- 321** september - december 1922
- 322** januari - juni 1923
- 323** juli 1923 - juni 1924
- 324** Nota, gedrukte regelingen, dagblad- en vakbondsartikelen inzake de steunverlening van regeringszijde.
1920-1924 1 omslag
- 325** Overzicht van de stijging der bijdragen van een aantal werklozenkassen vanaf de datum van toetreding.
1921 1 stuk
- 326** Correspondentie inzake de verlening van een toelage ter vergoeding van administratiekosten aan de gesubsidieerde verenigingen, met bijlagen.
1921 1 omslag
- 327** Overzichten van inkomsten (bijdragen en subsidie) en uitkeringen door werklozenkassen van diverse bonden gedurende 1921-1922.
1 omslag
- 328** Correspondentie inzake vragen van leden der Tweede Kamer der Staten-Generaal betrekking hebbend op steunverlening van werklozenkassen, de industrieën en de wachtgeldregeling.
1921-1922 1 omslag
- 329** Overzicht van de bonden met hun ledental welke aangesloten zijn bij het N.V.V., N.A.S., R.K.V., C.V.V. en A.N.V. alsmede de niet aangesloten Christelijke Bonden.
1922, december 30 1 stuk
- 330** Correspondentie inzake de regeling vrijstelling van betaling der bijdragen voor de werklozenkassen.
1927-1934 1 omslag

- 331** Correspondentie, nota's en wetsontwerp inzake delging en kwijtschelding van schulden van verenigingen met een werklozenkas.
1929-1934 1 omslag
- 332-334** Correspondentie, nota's en telegrammen inzake verlenging van de uitkeringstermijn over 1931 voor uitgetrokken leden van werklozenkassen behorende tot een bedrijfstak met ernstige crisiswerkloosheid.
1930-1931 3 omslagen
- 332** 1930 - januari 1931
- 333** februari 1931
- 334** maart - december 1931
- 335** Briefwisseling met het Nederlandsch Verbond van Vakverenigingen inzake verstrekking van kosteloze rijwielbelastingmerken aan werkloze leden van werklozenkassen.
1931 1 omslag
- 336** Stukken betreffende de uitkeringsregeling en de toepassing daarvan door werklozenkassen.
1931-1937 1 omslag
- 337-338** Correspondentie, nota's en kranteartikelen inzake de subsidieverlening aan werklozenkassen in bedrijven met crisiswerkloosheid.
1932-1934 2 omslagen
- 337** 1932
- 338** 1933-1934
- 339** Briefwisseling met de diverse vakverenigingen, nota's en kranteartikelen inzake bedrijfsgewijze onderzoek naar de mogelijkheid van werkloosheidsbeperking.
1937-1938 1 omslag

B BONDEN EN VERENIGINGEN VAN DIVERSE BEROEPSBEOEFENAARS.

1 VEREENIGING TOT WERING VAN EN ONDERSTEUNING BIJ WERKLOOSHEID TE AMERONGEN.

- 340** Correspondentie inzake de opstelling van het reglement voor de werklozenkas.
1919-1920 1 omslag
Resultaat niet aangetroffen
- 341** Stukken betreffende wijziging van het reglement voor de werklozenkas.

1923-1926 1 omslag

2 VEREENIGING 'ZELFSTANDIGHEID' TE AXEL.

342 Correspondentie inzake de opstelling van het reglement voor de
werklozenkas.
1921-1922 1 omslag

343 Stukken betreffende wijziging van het reglement voor de
werklozenkas.
1922-1925 1 omslag

344 Stukken betreffende de uitkeringsregeling en de toepassing
daarvan door de werklozenkas.
1922-1931 1 omslag

345 Correspondentie inzake de vaststelling van de bijdrage voor de
werklozenkas.
1927-1929 1 omslag

346 Briefwisseling en rapporten inzake het financieel vermogen van de
werklozenkas.
1922-1932 1 omslag

347 Correspondentie inzake beëindiging van de subsidieverlening in
verband met ontbinding van de werklozenkas.
1932 1 omslag

**3 VEREENIGING TOT WERING VAN EN ONDERSTEUNING BIJ
WERKLOOSHEID TE BAARN.**

348 Correspondentie inzake de opstelling van het reglement voor de
werklozenkas.
1917-1918 1 omslag

349 Ingekomen brief inzake bestuurswisseling.
1934, april 12 1 stuk

350 Stukken betreffende wijziging van het reglement voor de
werklozenkas.
1918-1922 1 omslag

351 Stukken betreffende uitvoering van de
Werkloosheidsverzekeringsnoodwet door de werklozenkas.
1919-1920 1 omslag

352 Stukken betreffende de uitkeringsregeling en de toepassing
daarvan door de werklozenkas.

1927-1934 1 omslag

353 Briefwisseling en rapporten inzake het financieel vermogen van de
werklozenkas.
1918-1934 1 omslag

354 Correspondentie inzake onderzoek fuseringsmogelijkheid van de
werklozenkas met die van de Landelijke Vereeniging tot Onderlinge
Verzekering tegen Nadeelige Gevolgen van Werkloosheid en
Ziekte.
1931 1 omslag

**4 WERKLIEDENVEREENIGING 'DE EENDRACHT' TE BARGER
OOSTERVEEN.**

355 Correspondentie inzake de opstelling van het reglement voor de
werklozenkas.
1919-1921 1 omslag
Resultaat niet aangetroffen

**5 CHRISTELIJKE WERKLIEDEN-VEREENIGING 'BEWUST
STREVEN' VOOR DE GEMEENTE HET BILDT.**

356 Correspondentie inzake de opstelling van het reglement voor de
werklozenkas.
1918-1919 1 omslag

357 Stukken betreffende wijziging van het reglement voor de
werklozenkas.
1919-1922 1 omslag

6 R.K. WERKLIEDENVEREENIGING 'ST. JOSEPH' TE DE BILT.

358 Correspondentie inzake afwijzing verzoek tot toekenning van
subsidie ingevolge het Werkloosheidsbesluit 1917 en ontbinding
van de werklozenkas.
1917-1918 1 omslag

**7 R.K. WERKLIEDENVEREENIGING 'ST. JOSEPH' TE
BLARICUM.**

359 Correspondentie inzake de oprichting van een werklozenkas.
1918 1 omslag
Resultaat niet aangetroffen

**8 WERKLIEDEN-VEREENIGING 'ONS BELANG' TE
BODEGRAVEN.**

360 Correspondentie inzake de opstelling van het reglement voor de

werklozenkas.
1918 1 omslag
Resultaat niet aangetroffen

9 VEREENIGING 'VOORZORG' TE BOLSWARD.

361-362 Correspondentie inzake de opstelling van het reglement voor de
werklozenkas.
1917-1918 2 omslagen

361 1917

362 1918

363 Stukken betreffende wijziging van het reglement voor de
werklozenkas.
1919-1921 1 omslag

364 Briefwisseling en rapporten inzake het financieel vermogen van de
werklozenkas.
1919-1923 1 omslag

365 Stukken betreffende beëindiging subsidieverlening in verband met
ontbinding van de vereniging en de werklozenkas.
1920-1922 1 omslag

**10 'ARBEIDERSVEREENIGING SAMENWERKING' TE BROEK OP
LANGENDIJK.**

366 Correspondentie inzake annulering oprichting van een
werklozenkas.
1920 1 omslag

**11 CHRISTELIJKE WERKLIEDENVEREENIGING 'DE VOORZORG'
TE DELFT.**

367 Correspondentie inzake afwijzing verzoek om toelating tot de in het
Werkloosheidsbesluit 1917 vervatte subsidieregeling.
1917-1919 1 omslag

12 EIBERGSCHER VEREENIGING VAN INDUSTRIEARBEIDERS.

368 Correspondentie inzake de opstelling van het reglement voor de
werklozenkas.
1923 1 omslag

369 Correspondentie inzake de inrichting van de administratie voor de
werklozenkas.
1923 1 omslag

370 Stukken betreffende wijziging van het reglement voor de

werklozenkas.
1930 1 omslag

371 Correspondentie inzake tijdelijke verlenging van de uitkeringsduur
(Crisisregeling 1931) voor de leden van de werklozenkas.
1931 1 omslag

372 Briefwisseling en rapporten inzake het financieel vermogen van de
werklozenkas.
1924-1934 1 omslag

373 Correspondentie inzake vaststelling van het subsidiepercentage
voor de werklozenkas.
1931-1934 1 omslag

***13 'WERKLOOZENKAS VAN DE IN DUITSCHLAND WERKENDE
ARBEIDERS DIE ZICH NIET KUNNEN AANSLUITEN BIJ EENIGE
HOLLANDSCHE ORGANISATIE' TE GLANERBRUG.***

374 Correspondentie inzake de opstelling van het reglement voor de
werklozenkas.
1919 1 omslag
Resultaat niet aangetroffen

***14 ALGEMEENE HAARLEMSCHE CHRISTELIJKE VEREENIGING
'BESTRIJDING VAN WERKLOOSHEID'.***

375 Correspondentie inzake de opstelling van het reglement voor de
werklozenkas.
1917-1918 1 omslag

***15 'VEREENIGING TOT VERZEKERING BIJ WERKLOOSHEID' TE
LEIDEN.***

376 Correspondentie inzake de opstelling van het reglement voor de
werklozenkas.
1917-1918 1 omslag
Resultaat niet aangetroffen

***16 VEREENIGING TOT INSTANDHOUDING VAN HET
WERKLOOZEN VERZEKERINGS-FONDS DER
NEDERLANDSCHE R.K. VOLKSBOND TE LEIDEN.***

377 Correspondentie inzake de ontbinding van de vereniging met de
werklozenkas.
1917-1918 1 omslag

**17 NEUTRALE ARBEIDERSVEREENIGING 'DRAAGT
ELKANDERS LASTEN' TE OTHENE, GEMEENTE ZAAMSLAG.**

- 378** Correspondentie inzake de opstelling van het reglement voor de
werklozenkas.
1920 1 omslag
Resultaat niet aangetroffen

**18 'VEREENIGING TOT UITKERING BIJ ONVRIJWILLIGE
WERKLOOSHEID' TE ROTTERDAM.**

- 379** Correspondentie inzake de opstelling van het reglement voor de
werklozenkas.
1917 1 omslag
Resultaat niet aangetroffen

19 CHRISTELIJKE NATIONALE WERKMANSBOND.

- 380** Staten betreffende het aantal gegadigden voor
werklozenverzekering alsmede een overzicht van het
contributiebedrag, de uitkering en de maximum termijn van
uitkering per vakgroep.
1916 1 omslag

20 R.K. OUD-WEZENBOND TE ROTTERDAM.

- 381** Correspondentie inzake de opstelling van het reglement voor de
werklozenkas.
1917-1919 1 omslag
Resultaat niet aangetroffen

**21 VEREENIGING 'MAARTEN LUTHER' AFDEELING SCHIEDAM
VAN HET NEDERLANDSCH LUTHERS WERKLIEDEN-VERBOND.**

- 382** Correspondentie inzake de opstelling van het reglement voor de
werklozenkas.
1917-1918 1 omslag
- 383** Correspondentie inzake de ontbinding van de werklozenkas.
1920 1 omslag
Ministeriële goedkeuring niet aangetroffen
- 384** Stukken betreffende wijziging van het reglement voor de
werklozenkas.
1918-1919 1 omslag

22 'VEREENIGING TER BESTRIJDING DER GELDELIJKE GEVOLGEN VAN ONVRIJWILLIGE WERKLOOSHEID' TE SCHOTEN.

- 385** Correspondentie inzake de opstelling van het reglement voor de werklozenkas alsmede de ontbinding.
1917-1919 1 omslag

23 NEUTRALE BOND VAN ARBEIDERS 'DRAAGT ELKANDERS LASTEN' TE SLIEDRECHT.

- 386** Correspondentie inzake de opstelling van het reglement voor de werklozenkas.
1920-1921 1 omslag

- 387** Stukken betreffende wijziging van de statuten.
1923 1 omslag

- 388** Stukken betreffende wijziging van het reglement voor de werklozenkas.
1922-1926 1 omslag

- 389** Correspondentie inzake het lidmaatschap van de werklozenkas.
1931-1932 1 omslag

- 390** Stukken betreffende de uitkeringsregeling en de toepassing daarvan door de werklozenkas.
1924-1934 1 omslag

- 391** Briefwisseling en rapporten inzake het financieel vermogen van de werklozenkas.
1922-1934 1 omslag

- 392** Correspondentie inzake vaststelling van het subsidiepercentage voor de werklozenkas.
1932-1934 1 omslag

24 VEREENIGING 'VOORZORG' TE TERNEUZEN.

- 393** Correspondentie inzake de opstelling van het reglement voor de werklozenkas.
1918-1921 1 omslag

- 394** Stukken betreffende wijziging van het reglement voor de werklozenkas.
1922 1 omslag

-
- 395** Stukken betreffende de uitkeringsregeling en de toepassing daarvan door de werklozenkas.
1923-1934 1 omslag
- 396** Correspondentie inzake vaststelling van het subsidiepercentage voor de werklozenkas.
1932-1933 1 omslag
- 397-398** Briefwisseling en rapporten inzake het financieel vermogen van de werklozenkas.
1920-1934 2 omslagen
- 397** 1920-1926
- 398** 1927-1934
- 25 VEREENIGING 'ONZE HULP IS IN DE NAAM DES HEEREN' TE TERNEUZEN.**
- 399** Correspondentie inzake de opstelling van het reglement voor de werklozenkas.
1920-1921 1 omslag
Resultaat niet aangetroffen
- 26 'ST. ANTONIUS-GILDE' TE TILBURG.**
- 400** Correspondentie inzake de opstelling van het reglement voor de werklozenkas alsmede de ontbinding van de kas.
1917-1919 1 omslag
- 27 R.K. WERKLIEDENVEREENIGING 'ST. PAULUS' TE VAALS.**
- 401** Correspondentie inzake de opstelling van het reglement voor de werklozenkas.
1918-1920 1 omslag
- 402** Correspondentie en Koninklijk besluit inzake goedkeuring van de verlenging der statuten.
1930-1931 1 omslag
- 403-404** Stukken betreffende wijziging van het reglement voor de werklozenkas.
1921-1923 2 omslagen
- 403** 1921
- 404** 1923
- 405** Stukken betreffende de bijdragebetaling aan de werklozenkas.
1923-1927 1 omslag
- 406** Stukken betreffende de uitkeringsregeling en de toepassing

daarvan door de werklozenkas.
1929-1934 1 omslag

407 Briefwisseling en rapporten inzake het financieel vermogen van de
werklozenkas.
1920-1934 1 omslag

408 Correspondentie inzake vaststelling van het subsidiepercentage
voor de werklozenkas.
1932-1933 1 omslag

**28 'WERKLIEDEN-VEREENIGING TOT STEUN BIJ
WERKLOOSHEID' TE VAALS.**

409 Correspondentie inzake de opstelling van het reglement voor de
werklozenkas.
1919-1921 1 omslag

29 VEREENIGING 'VOORZORG' TE VAASSEN.

410 Correspondentie inzake de opstelling van het reglement voor de
werklozenkas.
1919-1921 1 omslag

411 Stukken betreffende de uitkeringsregeling en de toepassing
daarvan door de werklozenkas.
1922-1932 1 omslag

412 Correspondentie inzake het lidmaatschap van
steenfabrieksarbeiders van de werklozenkas.
1926 1 omslag

413 Stukken betreffende wijziging van het reglement voor de
werklozenkas.
1927-1928 1 omslag

414-415 Briefwisseling en rapporten inzake het financieel vermogen van de
werklozenkas.
1921-1934 2 omslagen

414 1921-1926

415 1927-1934

30 VEREENIGING 'VOORUITGANG' TE VELSEROORD.

416 Correspondentie inzake toelating tot de in het Werkloosheidsbesluit
1917 vervatte subsidieregeling alsmede de ontbinding van
vereniging en werklozenkas.
1917-1918 1 omslag

**31 WERKLOOZENFONDS 'ST. ANTONIUS VAN PADUA' TE
VLAARDINGEN, ONDERAFDELING VAN DE NEDERLANDSCHE
R.K. VOLKSBOND.**

- 417** Correspondentie inzake de ontbinding van het fonds.
1917 1 omslag

**32 CHRISTELIJK WERKLOOZENFONDS 'HULP NAAR
VERMOGEN' TE VLISSINGEN.**

- 418** Correspondentie inzake de opstelling van het reglement voor de
werklozenkas alsmede de ontbinding van de kas en het fonds.
1917-1918 1 omslag

**33 'VEREENIGING VAN INDUSTRIE-ARBEIDERS' TE
WINSCHOTEN.**

- 419** Correspondentie inzake afwijzing van het verzoek om toekenning
van subsidie ten behoeve van de werklozenkas krachtens het
Werkloosheidsbesluit 1917.
1917 1 omslag

- 420** Correspondentie inzake het ontwerp van de statuten.
1920 1 omslag

**34 'ONDERLINGE HULP' VAN DE VEREENIGING 'WERKMANS
BELANG' TE WYMBRITSERADEEL.**

- 421** Correspondentie inzake de opstelling van het reglement voor de
werklozenkas.
1917-1918 1 omslag
Resultaat niet aangetroffen

**C BONDEN EN VERENIGINGEN VAN MET NAME GENOEMDE
VAKGENOTEN.**

BAGGERLIEDEN.

1 Baggerliedenvereniging te Valthermond.

- 422** Correspondentie inzake de opstelling van het reglement voor de
werklozenkas.
1921 1 omslag
Resultaat niet aangetroffen

BINNENSCHIEPVAART.**1 Vereniging van Dek- en Machine-Personeel 'Sta Pal' te Amsterdam.**

voorheen: Landelijke Neutrale Vereniging van Arbeiders werkzaam in de Binnenscheepvaart 'STA PAL'

- 423** Correspondentie inzake de opstelling van het reglement voor de werklozenkas.
1921-1922 1 omslag
- 424** Ingekomen brief inzake de samenstelling van het bestuur.
1928, april 23 1 stuk
- 425** Stukken betreffende uitkeringsregeling en de toepassing daarvan door de werklozenkas.
1922-1934 1 omslag
- 426** Stukken betreffende het reglement voor de werklozenkas en de toepassing daarvan.
1923-1924 1 omslag
- 427** Stukken betreffende wijziging van de statuten.
1925-1927 1 omslag
- 428** Correspondentie inzake toelating tot het lidmaatschap.
1931-1932 1 omslag
- 429** Briefwisseling en rapporten inzake het financieel vermogen van de werklozenkas.
1923-1934 1 omslag

BLOEMISTEN, TUINLIEDEN, LANDARBEIDERS EN ZUIVELBEWERKERS.

- 430** Correspondentie inzake vaststelling van het subsidiepercentage ten behoeve van de werklozenkassen voor landarbeiders.
1920-1933 1 omslag
- 431** Correspondentie inzake de werkloosheidsverzekering van landarbeiders der Nederlandsche R.K., de Christelijke en de Nederlandsche Landarbeidersbonden.
1922 1 omslag
- 432** Correspondentie inzake vragen van het Tweede Kamerlid A. J. Loerakker omtrent de werkloosheid onder de landarbeiders in Zeeuws-Vlaanderen.
1928 1 omslag

- 433** Stukken betreffende de toepassing van de uitkeringsregeling vervat in het Werkloosheidsbesluit 1917 door de werklozenkassen van de gezamenlijke landarbeidersbonden.
1929 1 omslag
- 434** Opgave van het aantal losse en vaste arbeiders bij de werklozenkassen in het land- en tuinbouwbedrijf op 26 december 1928.
1929 1 stuk
- 435** Briefwisseling met Burgemeester en Wethouders van Hoek (Z) inzake toetreding van niet-landarbeiders als lid van een landarbeidersbond.
1932 2 stukken
- 436** Circulaire aan Burgemeester en Wethouders der diverse gemeenten inzake de klasse-indeling van landarbeiders per 1 mei 1933 geldend voor de te betalen kasbijdrage en de uitkering, met bijlage.
1933, juni 3 2 stukken
- 437** Correspondentie inzake steunverlening en werkverschaffing tijdens wachtdagen aan werkloze leden van werklozenkassen der samenwerkende landarbeidersbonden.
1936-1937 1 omslag
- 1 Nederlandsche Bond van Arbeiders in het Landbouw-, Tuinbouw- en Zuivelbedrijf.**
Zie voor correspondentie inzake fusering inventarisnummer 540
- 438** Correspondentie inzake de opstelling van het reglement voor de werklozenkas.
1919-1920 1 omslag
- 439** Correspondentie inzake de inrichting van de administratie voor de werklozenkas.
1919-1920 1 omslag
- 440** Stukken betreffende het reglement voor de werklozenkas en de toepassing daarvan.
1920-1921 1 omslag
- 441-444** Stukken betreffende wijziging van het reglement voor de werklozenkas.
1920-1934 4 omslagen
- 441** 1920-1922
- 442** 1923-1924
- 443** 1927-1929

-
- 444** 1933-1934
- 445** Stukken betreffende de uitkeringsregeling en de toepassing daarvan door de werklozenkas.
1920-1934 1 omslag
- 446** Voorlopige beschrijvingsbrief voor de algemene vergadering van de bond.
1925, maart 21 1 stuk
- 447-450** Correspondentie inzake de kasbijdrage en verlenging van de uitkeringsduur voor de leden van de werklozenkas.
1927-1932 4 omslagen
- 447** 1927-1928
- 448** 1929
- 449** 1930
- 450** 1931-1932
- 451** Correspondentie inzake het lidmaatschap van de werklozenkas.
1928-1931 1 omslag
- 452** Stukken betreffende wijziging van de statuten.
1930-1932 1 omslag
- 453-454** Opgaven van de plaatselijke afdelingen der bond inzake toelating van jeugdige arbeiders van 16 en 17 jaar tot de werklozenkas.
1930-1934 2 omslagen
- 453** 1930 - april 1932
- 454** mei 1932-1934
- 455** Correspondentie inzake de inschrijving bij de Gemeentelijke Dienst der Werkloosheidsverzekering van werkloze leden der afdeling Hillegom.
1930-1931 1 omslag
- 456** Stukken betreffende de bijdrageregeling voor de werklozenkas.
1931 1 omslag
- 457** Correspondentie inzake de toelating tot het lidmaatschap van de werklozenkas van landarbeiders die eigen grond bewerken alsmede het recht op uitkering.
1933-1934 1 omslag
- 458-459** Briefwisseling en rapporten inzake het financieel vermogen van de werklozenkas.
1920-1934 2 omslagen
- 458** 1920-1926
- 459** 1927-1934

-
- 460-461** Correspondentie inzake vaststelling van het subsidiepercentage voor de werklozenkas.
1922-1934 2 omslagen
460 1922-1926
461 1932-1934
- 2 Nederlandsche Christelijke Landarbeidersbond.**
Zie voor correspondentie inzake fusering inventarisnummers 512 en 521 voorheen: Ned. Bond van Christelijke Landbouw-, Tuinbouw- en Zuivelarbeiders
- 462** Correspondentie inzake de opstelling van het reglement voor de werklozenkas.
1919 1 omslag
- 463** Correspondentie inzake de inrichting van de administratie voor de werklozenkas.
1920-1922 1 omslag
- 464** Correspondentie inzake naamswijziging van de bond.
1921 1 omslag
- 465-468** Stukken betreffende wijziging van het reglement voor de werklozenkas.
1919-1934 4 omslagen
465 1919-1922
466 1923-1924
467 1927-1929
468 1931-1934
- 469** Stukken betreffende het reglement voor de werklozenkas en de toepassing daarvan.
1924-1931 1 omslag
- 470** Stukken betreffende de uitkeringsregeling en de toepassing daarvan door de werklozenkas.
1926-1934 1 omslag
- 471** Stukken betreffende het lidmaatschap van de werklozenkas.
1927-1931 1 omslag
- 472** Ingekomen brief inzake een overzicht van de stand der werkloosheid van enkele afdelingen in de bollenstreek.
1931, februari 10 1 stuk
- 473** Stukken betreffende wijziging van de statuten.
1934 1 omslag
- 474-475** Briefwisseling en rapporten inzake het financieel vermogen van de werklozenkas.

1920-1934 2 omslagen
474 1920-1926
475 1927-1934

476-477 Correspondentie inzake vaststelling van het subsidiepercentage voor de werklozenkas.
 1923-1933 2 omslagen
476 1923-1926
477 1932-1933

3 Nederlandsche R.K. Landarbeidersbond 'Sint Deus Dedit'.

voorheen: Nederlandsche R.K Bond van Bloemist-, Tuin-, Veen- en Landarbeiders 'St. Deus Dedit'

478 Correspondentie inzake de opstelling van het reglement voor de werklozenkas.
 1918-1919 1 omslag

479-482 Stukken betreffende wijziging van het reglement voor de werklozenkas.
 1919-1933 4 omslagen
479 1919 - september 1922
480 december 1922 - 1925
481 1927-1928
482 1933

483 Stukken betreffende het reglement voor de werklozenkas en de toepassing daarvan.
 1920-1934 1 omslag

484 Overzicht van de werkloosheid, de uitkeringsdagen en de verstrekte uitkering in de diverse plaatselijke afdelingen van de werklozenkas gedurende de maanden december 1920 tot mei 1921.
 1922, februari 3 1 stuk

485 Stukken betreffende klasse-indeling van plaatselijke afdelingen van de werklozenkas.
 1922-1933 1 omslag

486 Stukken betreffende de uitkeringsregeling en de toepassing daarvan door de werklozenkas.
 1930-1934 1 omslag

487 Correspondentie inzake het lidmaatschap van de werklozenkas.
 1931-1933 1 omslag

488 Ingekomen brief van de minister van Justitie betreffende wijziging van de statuten, met bijlage.

	1933, maart 24	2 stukken
489-491	Briefwisseling en rapporten inzake het financieel vermogen van de werklozenkas. 1919-1934	3 omslagen
489	1919-1926	
490	1927-1931	
491	1932-1934	
492-493	Correspondentie inzake vaststelling van het subsidiepercentage voor de werklozenkas. 1923-1934	2 omslagen
492	1923-1926	
493	1930-1934	
4 Nederlandsche Roomsche-Katholieke Zuivel- en Margarinebewerkerbond 'St. Antonius van Padua'.		
494	Correspondentie inzake de opstelling van het reglement voor de werklozenkas. 1918	1 omslag
495	Correspondentie inzake de inrichting van de administratie voor de werklozenkas. 1926-1927	1 omslag
496	Correspondentie inzake de ontbinding van de bond. 1930-1933	1 omslag
497	Stukken betreffende de uitkeringsregeling en de toepassing daarvan door de werklozenkas. 1918-1933	1 omslag
498-500	Stukken betreffende wijziging van het reglement voor de werklozenkas. 1919-1928	3 omslagen
498	1919-1922	
499	1923-1926	
500	1928	
501	Correspondentie inzake gepleegde onregelmatigheden door de afdeling Oss met kasgelden. 1922	1 omslag
502	Stukken betreffende het reglement voor de werklozenkas en de toepassing daarvan. 1922-1928	1 omslag
503-505	Briefwisseling en rapporten inzake het financieel vermogen van de	

werklozenkas.
1919-1933 3 omslagen

503 1919-1922

504 1923-1926

505 1927-1933

506 Ingekomen brief en een rapport van de controleur bij de Rijksdienst der Werkloosheidsverzekering en Arbeidsbemiddeling inzake een onderzoek naar de mogelijkheid van fusering met de Nederlandsche R.K. Fabrieksarbeidersbond, met bijlage.
1922-1923 3 stukken

5 Landarbeidersvereniging te Alterveer, gemeente Onstwedde.

507 Correspondentie inzake de opstelling van het reglement voor de werklozenkas.
1919 1 omslag
Resultaat niet aangetroffen

6 Christelijke Arbeidersvereniging 'Bewust Streven' te St. Annaparochie.

508 Stukken betreffende de uitkeringsregeling en de toepassing daarvan door de werklozenkas.
1928-1932 1 omslag

509-510 Briefwisseling en rapporten inzake het financieel vermogen van de werklozenkas.
1921-1933 2 omslagen
509 1921-1926
510 1927-1933

511 Correspondentie inzake vaststelling van het subsidiepercentage voor de werklozenkas.
1923-1933 1 omslag

512 Correspondentie inzake opheffing en overgang van de werklozenkas naar de kas van de Nederlandsche Christelijke Landarbeidersbond.
1933 1 omslag

7 Tuinlieden-Vereeniging 'Door Eendracht Sterk' voor Arnhem en Omstreken.

513 Correspondentie inzake de opstelling van het reglement voor de werklozenkas.
1920-1921 1 omslag
Resultaat niet aangetroffen

8 Christelijke Arbeidersorganisatie 'Ferwerderadeel' te Ferwerd.

- 514-515** Correspondentie inzake de opstelling van het reglement voor de werklozenkas.
1917-1919 2 omslagen
514 1917-1918
515 1918-1919
- 516-517** Stukken betreffende wijziging van het reglement voor de werklozenkas.
1919-1927 2 omslagen
516 1919-1926
517 1927
- 518** Stukken betreffende de uitkeringsregeling en de toepassing daarvan door de werklozenkas.
1929 1 omslag
- 519-520** Briefwisseling en rapporten inzake het financieel vermogen van de werklozenkas.
1919-1929 2 omslagen
519 1919-1926
520 1927-1929
- 521** Correspondentie inzake de overgang van de werklozenkas naar de kas van de Christelijke Landarbeidersbond.
1928-1929 1 omslag

9 Afdeling Hilversum van de Nederlandsche Bond van Arbeiders in het Landbouw-, Tuinbouw- en Zuivelbedrijf.

- 522** Correspondentie inzake de opstelling van het reglement voor de werklozenkas.
1917-1919 1 omslag
Resultaat niet aangetroffen

10 Vereeniging 'Ons Belang' te Hoek (Z).

- 523** Correspondentie inzake de opstelling van het reglement voor de werklozenkas.
1917-1919 1 omslag
- 524-526** Stukken betreffende wijziging van het reglement voor de werklozenkas.
1920-1932 3 omslagen
524 1920-1922
525 1923-1926

- 526** 1932
- 527** Stukken betreffende de uitkeringsregeling en de toepassing daarvan door de werklozenkas.
1927-1934 1 omslag
- 528** Correspondentie inzake vaststelling van de bijdrage voor de werklozenkas alsmede de uitkeringsduur per kalenderjaar.
1930 1 omslag
- 529-530** Briefwisseling en rapporten inzake het financieel vermogen van de werklozenkas.
1920-1934 2 omslagen
- 529** 1920-1926
- 530** 1927-1934
- 531** Correspondentie inzake vaststelling van het subsidiepercentage voor de werklozenkas.
1931-1933 1 omslag
- 11 Neutrale Landarbeidersorganisatie 'Nieuw Leven' te Kruiningen.**
- 532** Correspondentie inzake de opstelling van het reglement voor de werklozenkas.
1919-1922 1 omslag
- 533** Ingekomen brief inzake mededeling van een bestuursmutatie.
1928, februari 8 1 stuk
- 534-535** Stukken betreffende wijziging van het reglement voor de werklozenkas.
1922-1930 2 omslagen
- 534** 1922-1926
- 535** 1930
- 536** Stukken betreffende de uitkeringsregeling en de toepassing daarvan door de werklozenkas.
1927-1931 1 omslag
- 537-538** Briefwisseling en rapporten inzake het financieel vermogen van de werklozenkas.
1922-1932 2 omslagen
- 537** 1922-1926
- 538** 1927-1932
- 539** Correspondentie inzake de financiële afwikkeling van de werklozenkas.
1932 1 omslag

- 540** Correspondentie inzake overgang van de werklozenkas naar de kas van de Nederlandsche Bond van Arbeiders in het Landbouw-, Tuinbouw- en Zuivelbedrijf.
1932 1 omslag
- 12 Werkliedenvereniging 'Door Eendracht Verbetering' te Nieuwe Tonge.**
- 541** Correspondentie inzake de opstelling van het reglement voor de werklozenkas.
1920-1921 1 omslag
Resultaat niet aangetroffen
- 13 Bloemist Werklieden Vereniging 'Door Eendracht Verbonden' te Noordwijk.**
- 542** Correspondentie inzake annulering verzoek om toelating tot de in het Werkloosheidsbesluit 1917 vervatte subsidieregeling.
1922 1 omslag
- 14 Vereniging 'Arbeidersvoorzorg' te Sellingen.**
- 543** Correspondentie inzake de opstelling van het reglement voor de werklozenkas.
1922-1924 1 omslag
- 544** Correspondentie inzake de goedkeuring en wijziging van de statuten.
1922-1926 1 omslag
- 545** Stukken betreffende het reglement voor de werklozenkas en de toepassing daarvan.
1925 1 omslag
- 546** Stukken betreffende wijziging van het reglement voor de werklozenkas.
1925-1926 1 omslag
- 547** Stukken betreffende de uitkeringsregeling en de toepassing daarvan door de werklozenkas.
1928-1934 1 omslag
- 548** Briefwisseling en rapporten inzake het financieel vermogen van de werklozenkas.
1924-1934 1 omslag
- 549** Correspondentie inzake vaststelling van het subsidiepercentage voor de werklozenkas.

1933-1934 1 omslag

15 Onafhankelijke Land- en Veenarbeidersvereniging te Stadskanaal.

- 550** Correspondentie inzake de opstelling van het reglement voor de werklozenkas.
1919 1 omslag
Resultaat niet aangetroffen

BORSTELMAKERS.

1 Algemeene Nederlandsche Borstelmakersbond 'D.E.V.'

- 551** Correspondentie inzake de opstelling van het reglement voor de werklozenkas.
1919-1920 1 omslag
- 552** Ingekomen brief inzake mededeling van een bestuursmutatie.
1933, september 26 1 stuk
- 553-554** Stukken betreffende wijziging van het reglement voor de werklozenkas.
1920-1926 2 omslagen
553 1920-1922
554 1923-1926
- 555** Stukken betreffende het reglement voor de werklozenkas en de toepassing daarvan.
1923-1934 1 omslag
- 556** Stukken betreffende de uitkeringsregeling en de toepassing daarvan door de werklozenkas.
1927-1934 1 omslag
- 557-558** Briefwisseling en rapporten inzake het financieel vermogen van de werklozenkas.
1918-1934 2 omslagen
557 1918-1926
558 1927-1934
- 559** Correspondentie inzake verbetering van de financiële positie van de werklozenkas.
1922 1 omslag
- 560** Correspondentie inzake de ontvangsten en uitgaven van de werklozenkas.
1928-1929 1 omslag

- 561** Correspondentie inzake vaststelling van het subsidiepercentage voor de werklozenkas.
1932-1934 1 omslag
- BOUWVAKARBEIDERS.**
- 562** Correspondentie inzake vaststelling van het subsidiepercentage voor de werklozenkassen van de organisaties van bouwvakarbeiders.
1919-1921 1 omslag
- 563** Stukken betreffende de wachtdagenregeling voor bouwvakarbeiders.
1919-1934 1 omslag
- 564** Minuut van een uitgaande brief van de directeur van de Rijksdienst der Werkloosheidsverzekering en Arbeidsbemiddeling aan de bonden van bouwvakarbeiders in Nederland inzake invoering van uniforme uitkeringsbepalingen voor georganiseerde steenzetters.
1933, december 20 1 stuk
- 1 Algemeene Nederlandsche Bouwarbeidersbond.**
Zie voor het rapport over het onderzoek naar de uitkeringen uit de werklozenkassen in de gemeente Gorinchem inventarisnummer 1147
Zie voor correspondentie inzake fusering inventarisnummer 635
- 565** Correspondentie inzake de opstelling van het reglement voor de werklozenkas.
1919 1 omslag
- 566** Correspondentie inzake de inrichting van de administratie voor de werklozenkas.
1923-1924 1 omslag
- 567** Ingekomen brief inzake mededeling van een bestuursmutatie.
1929, september 21 1 stuk
- 568** Correspondentie inzake de statuten en het huishoudelijk reglement.
1919 1 omslag
- 569-575** Stukken betreffende wijziging van het reglement voor de werklozenkas.
1920-1930 7 omslagen
- 569** 1920-1921
- 570** 1922
- 571** 1923-1926
- 572** 1927 - augustus 1927

573 november 1927 - augustus 1928
574 juni 1928 - december 1928
575 oktober 1928-1930

- 576-577** Stukken betreffende de uitkeringsregeling en de toepassing daarvan door de werklozenkas.
 1924-1930 2 omslagen
576 1924-1926
577 1926-1930
- 578** Stukken betreffende het reglement voor de werklozenkas en de toepassing daarvan.
 1925-1928 1 omslag
- 579** Stukken betreffende het lidmaatschap van de werklozenkas.
 1927-1928 1 omslag
- 580-581** Overzichten van gemeenten met gevestigde afdelingen en achterstand in de contributiebetaling voor de werklozenkas.
 1927-1930 2 omslagen
580 1927-1929
581 1930
- 582** Overzichten van het ledental ingedeeld naar beroepen over 1931 en 1932.
 2 stukken
- 583-586** Briefwisseling en rapporten inzake het financieel vermogen van de werklozenkas.
 1918-1934 4 omslagen
583 1918-1922
584 1923-1926
585 1927-1931
586 1932-1934
- 587** Stukken betreffende de vaststelling van het subsidiepercentage voor de werklozenkas.
 1923-1924 1 omslag
- 2 Centrale Bond van Bouwvakarbeiders.**
 Zie voor correspondentie inzake fusering inventarisnummers 635 en 721
- 588** Correspondentie inzake de opstelling van het reglement voor de werklozenkas.
 1917-1918 1 omslag
- 589** Stukken betreffende wijziging van het reglement voor de werklozenkas.
 1919 1 omslag

- 590** Stukken betreffende de uitkeringsregeling en de toepassing daarvan door de werklozenkas.
1919 1 omslag
- 591** Briefwisseling en rapporten inzake het financieel vermogen van de werklozenkas.
1916-1919 1 omslag
- 3 Landelijke Federatie van Bouwvakarbeiders in Nederland.**
Zie voor correspondentie inzake fusering inventarisnummers 654, 708, 725, 734, 741, 742, 789 en 791
Zie voor correspondentie inzake oprichting van een werklozenkas na afscheiding de inventarisnummers 722, 726 en 774
- 592-593** Correspondentie inzake de opstelling van het reglement voor de werklozenkas.
1917-1924 2 omslagen
- 592** 1917
593 1918-1924
- 594** Correspondentie inzake de inrichting van de administratie voor de werklozenkas.
1929 1 omslag
- 595** Stukken betreffende het reglement voor de werklozenkas en de toepassing daarvan.
1917-1934 1 omslag
- 596-600** Stukken betreffende wijziging van het reglement voor de werklozenkas.
1918-1930 5 omslagen
- 596** 1918
597 1919-1922
598 1924-1926
599 1927
600 1928-1930
- 601** Stukken betreffende de uitkeringsregeling en de toepassing daarvan door de werklozenkas.
1919-1934 1 omslag
- 602** Stukken betreffende wijziging van de statuten.
1927-1931 1 omslag
- 603** Correspondentie inzake het lidmaatschap van steenzetters en vervoerders van bouwmaterialen van de werklozenkas.
1931-1933 1 omslag

-
- 604** Stukken betreffende de bijdragebetaling voor de werklozenkas.
1931-1933 1 omslag
- 605** Kranteartikel en briefwisseling met Burgemeester en Wethouders
van Haarlem inzake onrechtmatige steuntrekking.
1933 3 stukken
- 606-608** Briefwisseling en rapporten inzake het financieel vermogen van de
werklozenkas.
1918-1934 3 omslagen
- 606** 1918-1922
607 1923-1926
608 1927-1934
- 609-610** Correspondentie inzake de subsidieverlening en verlening
voorschotten aan de werklozenkas.
1918-1934 2 omslagen
- 609** 1918
610 1927-1934
- 611** Correspondentie inzake de beëindiging van de toekenning van
subsidie en opheffing van de werklozenkas.
1922 1 omslag
- 612** Correspondentie inzake aflossing schuld aan Rijk en gemeente door
de werklozenkas.
1928-1929 1 omslag
- 613** Correspondentie inzake vaststelling van het subsidiepercentage
voor de werklozenkas.
1932-1934 1 omslag
- 4 Neutrale Bond van Bouwvakarbeiders in Nederland.**
- 614** Correspondentie inzake de inrichting van de administratie voor de
werklozenkas.
1920-1925 1 omslag
- 615** Correspondentie inzake de opstelling van het reglement voor de
werklozenkas.
1926-1927 1 omslag
- 616** Correspondentie inzake onderzoek naar de contributiebetaling en
de uitkeringen bij werkloosheid in gemeenten waar geen afdeling is
gevestigd.
1927 1 omslag
- 617** Correspondentie inzake de financiële afwikkeling van afgescheide

leden van de afdeling Amsterdam en aangesloten bij de Landelijke Vereeniging tot Onderlinge Verzekering tegen Nadeelige Gevolgen van Werkloosheid en Ziekte te Rijswijk.

1927-1929 1 omslag

618-619 Stukken betreffende wijziging van het reglement voor de werklozenkas.

1927-1930 2 omslagen

618 1927-1929

619 1930

620 Stukken betreffende de uitkeringsregeling en de toepassing daarvan door de werklozenkas.

1929-1934 1 omslag

621 Ingekomen brief en een eensluitend afschrift van een Koninklijk besluit betreffende wijziging van de statuten.

1930 2 stukken

622 Briefwisseling en rapporten inzake het financieel vermogen van de werklozenkas.

1927-1934 1 omslag

623 Correspondentie inzake vaststelling van het subsidiepercentage voor de werklozenkas.

1932-1934 1 omslag

5 Nederlandsche Neutrale Timmerliedenbond.

Zie voor correspondentie inzake oprichting van een werklozenkas na afscheiding inventarisnummer 764

624 Correspondentie inzake de opstelling van het reglement voor de werklozenkas alsmede de overgang van de kas van Timmerlieden en Machinale Houtbewerkers en Modelmakersvereniging 'Eensgezindheid' te Haarlem, de Timmerlieden en Modelmakersvereniging te Leiden en de Koninklijk Erkende Timmerlieden-vereeniging 'Orde en Matigheid' te Breda in de werklozenkas.

1919 1 omslag

625-626 Stukken betreffende wijziging van het reglement voor de werklozenkas.

1920-1925 2 omslagen

625 1920-1922

626 1923-1925

627 Correspondentie inzake het onrechtmatig gebruik van gelden van de werklozenkas.

1923-1926 1 omslag

- 628-629** Briefwisseling en rapporten inzake het financieel vermogen van de werklozenkas.
1920-1926 2 omslagen
628 1920-1922
629 1923-1926

6 Algemeene Nederlandsche Timmerliedenbond.

Zie voor correspondentie inzake aansluiting van leden van de Vereeniging 'Onderlinge Hulp' te Zeist inventarisnummer 794

- 630** Correspondentie inzake de inrichting van de administratie van de werklozenkas.
1915-1919 1 omslag
- 631** Correspondentie inzake de opstelling van het reglement voor de werklozenkas.
1917 1 omslag
- 632** Stukken betreffende het reglement voor de werklozenkas en de toepassing daarvan.
1918 1 omslag
- 633** Stukken betreffende wijziging van het reglement voor de werklozenkas.
1918-1919 1 omslag
- 634** Stukken betreffende de financiële aangelegenheden van de werklozenkas.
1914-1919 1 omslag
- 635** Correspondentie inzake het aangaan van een fusie tussen de Algemeene Nederlandsche Timmerliedenbond en de Centrale Bond van Bouwvakarbeiders onder de naam van Algemeene Nederlandsche Bouwarbeidersbond.
1919 1 omslag

7 Algemeene Nederlandsche Stukadoorsbond.

- 636-637** Correspondentie inzake de inrichting van de administratie voor de werklozenkas.
1915-1919 2 omslagen
636 1915-1919
637 1923-1930
- 638** Correspondentie inzake de opstelling van het reglement voor de werklozenkas.
1917-1929 1 omslag
- 639** Stukken betreffende het reglement voor de werklozenkas en de

-
- toepassing daarvan.
1917-1933 1 omslag
- 640** Stukken betreffende de bijdrageregeling voor de werklozenkas.
1918-1932 1 omslag
- 641-645** Stukken betreffende wijziging van het reglement voor de
werklozenkas.
1918-1934 5 omslagen
- 641** 1918
642 1919-1922
643 1924
644 1929-1930
645 1931-1934
- 646** Stukken betreffende goedkeuring en wijziging van de statuten.
1926-1931 1 omslag
- 647** Correspondentie inzake het beheer van de afdelingswerklozenkas
te Amsterdam.
1927-1929 1 omslag
- 648** Stukken betreffende het lidmaatschap van de werklozenkas.
1927-1930 1 omslag
- 649** Stukken betreffende de uitkeringsregeling en de toepassing
daarvan door de werklozenkas.
1927-1934 1 omslag
- 650-652** Briefwisseling en rapporten inzake het financieel vermogen van de
werklozenkas.
1917-1934 3 omslagen
- 650** 1917-1920
651 1923-1926
652 1927-1934
- 653** Correspondentie inzake vaststelling van het subsidiepercentage
voor de werklozenkas.
1932-1934 1 omslag
- 8 Algemeene Tegelzettervereniging.**
- 654** Minuut van een uitgaande brief aan de Commissie van Advies
inzake overgang van de werklozenkas naar de kas van de
Landelijke Federatie van Bouwvakarbeiders in Nederland.
1931, december 14 1 stuk

9 Nederlandsche Christelijke Bouwarbeidersbond.

Zie voor correspondentie inzake fusering inventarisnummers 715, 737, 740, 751, 772, 794, 796, 797, 1305 en 1310

- 655** Correspondentie inzake de opstelling van het reglement voor de werklozenkas.
1916-1917 1 omslag
- 656** Correspondentie inzake de inrichting van de administratie voor de werklozenkas.
1918-1924 1 omslag
- 657** Stukken betreffende het reglement voor de werklozenkas en de toepassing daarvan.
1917-1934 1 omslag
- 658-662** Stukken betreffende wijziging van het reglement voor de werklozenkas.
1918-1934 5 omslagen
- 658** 1918-1920
- 659** 1921-1922
- 660** 1923-1924
- 661** 1925-1926
- 662** 1931-1934
- 663** Stukken betreffende de uitkeringsregeling en de toepassing daarvan door de werklozenkas.
1918-1934 1 omslag
- 664** Stukken betreffende wijziging van de statuten.
1927-1933 1 omslag
- 665** Correspondentie inzake royement bij achterstand in de betaling der bijdrage aan de werklozenkas.
1931 1 omslag
- 666-670** Briefwisseling en rapporten inzake het financieel vermogen van de werklozenkas.
1915-1934 5 omslagen
- 666** 1915-1916
- 667** 1917-1918
- 668** 1919-1922
- 669** 1923-1930
- 670** 1931-1934
- 671** Correspondentie inzake vaststelling van het subsidiepercentage voor de werklozenkas.
1932-1934 1 omslag

10 Christelijke Nationale Bouwvakarbeidersbond in Nederland.

- 672-673** Correspondentie inzake de opstelling van het reglement voor de werklozenkas.
1917-1927 2 omslagen
672 1917-1918
673 1926-1927
- 674** Correspondentie inzake de inrichting van de administratie voor de werklozenkas.
1924-1929 1 omslag
- 675** Correspondentie inzake de toelating van de bond tot de collectieve overeenkomst regelend de arbeidsvoorwaarden in het schildersbedrijf in Nederland.
1919 1 omslag
- 676-678** Stukken betreffende wijziging van het reglement voor de werklozenkas.
1919-1934 3 omslagen
676 1919-1921
677 1922-1924
678 1934
- 679** Stukken betreffende het reglement voor de werklozenkas en de toepassing daarvan.
1921-1928 1 omslag
- 680** Stukken betreffende de uitkeringsregeling en de toepassing daarvan door de werklozenkas.
1922-1934 1 omslag
- 681** Stukken betreffende wijziging van de statuten.
1929-1932 1 omslag
- 682-683** Briefwisseling en rapporten inzake het financieel vermogen van de werklozenkas.
1919-1934 2 omslagen
682 1919-1926
683 1927-1934
- 684** Correspondentie inzake vaststelling van het subsidiepercentage voor de werklozenkas.
1923-1934 1 omslag

**11 Nederlandsche Rooms-Katholieke
Bouwwakarbeidersbond 'St. Joseph'.**

Zie voor correspondentie inzake fusering inventarisnummers 752, 778, 781 en 1309

- 685** Correspondentie inzake de opstelling van het reglement voor de werklozenkas.
1916-1918 1 omslag
- 686-687** Correspondentie inzake de inrichting van de administratie voor de werklozenkas.
1917-1928 2 omslagen
686 1917-1919
687 1923-1928
- 688-695** Stukken betreffende wijziging van het reglement voor de werklozenkas.
1918-1934 8 omslagen
688 1918 - november 1921
689 december 1921-1922
690 1923-1924
691 1925
692 1926
693 1927-1928
694 1929-1930
695 1931-1934
- 696-697** Stukken betreffende de uitkeringsregeling en de toepassing daarvan door de werklozenkas.
1919-1932 2 omslagen
696 1919-1929
697 1931-1932
- 698** Stukken betreffende het reglement voor de werklozenkas en de toepassing daarvan.
1919-1934 1 omslag
- 699** Stukken betreffende wijziging van de statuten.
1928 1 omslag
- 700** Ingekomen brief aan de directeur van de Rijksdienst der Werkloosheidsverzekering en Arbeidsbemiddeling inzake een opgave van het ledental op 31 december 1931 en 1932.
1933, juni 26 1 stuk
- 701-702** Briefwisseling en rapporten inzake het financieel vermogen van de werklozenkas.
1917-1934 2 omslagen

701 1917-1922
702 1927-1934

703 Correspondentie inzake de verstrekking van voorschotten op de subsidietoewijzing voor de werklozenkas.
1929-1934 1 omslag

704 Correspondentie inzake vaststelling van het subsidiepercentage voor de werklozenkas.
1932 1 omslag

705 Correspondentie inzake te nemen maatregelen door de werklozenkas ter vaststelling van een uniforme subsidieregeling voor de werklozenkassen van bouwvakarbeiders.
1933-1934 1 omslag

12 Nederlandsche Rooms-Katholieke Kalk- en Steenbewerkerbond 'Sint Jan'.

706 Correspondentie inzake de opstelling van het reglement voor de werklozenkas.
1917 1 omslag
Resultaat niet aangetroffen

13 Neutraal Verbond van Werknemers in het Bouwbedrijf te Amsterdam.

Zie voor correspondentie inzake fusering inventarisnummer 762

14 Bouwvaksjouwerlieden- en Opperliedenvereniging 'Ontwaakt door Nieuw Leven' te Amsterdam.

707 Correspondentie inzake gepleegde onregelmatigheden met betrekking tot werklozenuitkeringen.
1918 1 omslag

708 Correspondentie inzake aansluiting van de leden van het verbond bij de werklozenkas van de Landelijke Federatie van Bouwvakarbeiders in Nederland.
1919 1 omslag

15 Heiwerkersvereniging 'Broederschap' te Amsterdam.

709 Correspondentie inzake de opstelling van het reglement voor de werklozenkas.
1920-1921 1 omslag
Resultaat niet aangetroffen

16 Amsterdamsche Voegersvereniging.

- 710** Correspondentie inzake de opstelling van het reglement voor de werklozenkas alsmede de ontbinding.
1917-1918 1 omslag

17 Appingedammer Timmerliedenvereniging.

- 711** Correspondentie inzake de opstelling van het reglement voor de werklozenkas.
1919-1920 1 omslag
- 712** Stukken betreffende wijziging van het reglement voor de werklozenkas.
1923 1 omslag
- 713** Stukken betreffende de subsidieverlening aan de werklozenkas.
1920-1924 1 omslag
- 714** Briefwisseling en rapporten inzake het financieel vermogen van de werklozenkas.
1920-1925 1 omslag

18 Nederlandsch Werkliedenverbond 'Patrimonium', afdeeling Baarn.

- 715** Correspondentie inzake de opheffing van de afdeling Baarn en de aansluiting bij de Nederlandsche Christelijke Bouwarbeidersbond.
1917-1918 1 omslag

19 Koninklijk Erkende Timmerliedenvereniging 'Orde en Matigheid' te Breda.

Zie voor correspondentie inzake fusering inventarisnummer 624

- 716** Correspondentie inzake de opstelling van het reglement voor de werklozenkas.
1917-1918 1 omslag
- 717** Stukken betreffende wijziging van het reglement voor de werklozenkas.
1919 1 omslag
- 718** Briefwisseling en rapporten inzake het financieel vermogen van de werklozenkas.
1918-1920 1 omslag

20 Heldersche Metselaars Vereeniging te Den Helder.

- 719** Correspondentie inzake de opstelling van het reglement voor de werklozenkas.
1919-1920 1 omslag
Resultaat niet aangetroffen

21 Bouwvak-Vereeniging 'Door Eendracht Sterk' te Deventer.

- 720** Correspondentie inzake annulering verzoek om toelating tot de in het Werkloosheidsbesluit 1917 vervatte subsidieregeling.
1922 1 omslag

22 Dordrechtsche Steenhouwersvereeniging 'Eendracht Maakt Macht'.

- 721** Correspondentie inzake aansluiting van de leden bij de werklozenkas van de Centrale Bond van Bouwvakarbeiders.
1917-1918 1 omslag

23 Haagsche Federatie van Bouwarbeiders.

- 722** Correspondentie inzake de opstelling van het reglement voor de werklozenkas, afgescheiden van de Landelijke Federatie van Bouwvakarbeiders in Nederland.
1922-1924 1 omslag
- 723** Stukken betreffende het reglement voor de werklozenkas en de toepassing daarvan.
1924-1925 1 omslag
- 724** Briefwisseling en rapporten inzake het financieel vermogen van de werklozenkas.
1924-1926 1 omslag
- 725** Correspondentie inzake overgang van de werklozenkas naar de kas van de Landelijke Federatie van Bouwvakarbeiders in Nederland.
1924-1925 1 omslag

24 Timmerlieden-Vereeniging 'Vooruitgang is ons streven' te 's-Gravenhage.

- 726** Correspondentie inzake opstelling van het reglement voor de werklozenkas na afscheiding van de Landelijke Federatie van Bouwvakarbeiders in Nederland.
1920-1923 1 omslag

-
- 727** Ingekomen brief inzake mededeling van een bestuursmutatie.
1927, juli 28 1 stuk
- 728** Stukken betreffende wijziging van het reglement voor de
werklozenkas.
1924-1926 1 omslag
- 729** Stukken betreffende de uitkeringsregeling en de toepassing
daarvan door de werklozenkas.
1927-1932 1 omslag
- 730-731** Briefwisseling en rapporten inzake het financieel vermogen van de
werklozenkas.
1923-1934 2 omslagen
- 730** 1923-1926
731 1927-1934
- 732** Correspondentie inzake vaststelling van het subsidiepercentage
voor de werklozenkas.
1932-1934 1 omslag
- 25 Haagsche Voegersvereniging 'Ons Belang'.**
- 733** Correspondentie inzake de opstelling van het reglement voor de
werklozenkas.
1917-1919 1 omslag
- 734** Correspondentie inzake de overgang van de werklozenkas naar de
kas van de Landelijke Federatie van Bouwvakarbeiders in
Nederland.
1918-1919 1 omslag
- 26 Christelijke Vereniging voor Bouwbedrijven te
Groningen, onderafdeling van het Nederlandsch
Werkliedenverbond 'Patrimonium'.**
- 735** Correspondentie inzake de opstelling van het reglement voor de
werklozenkas.
1917-1918 1 omslag
- 736** Stukken betreffende wijziging van het reglement voor de
werklozenkas.
1919-1920 1 omslag
- 737** Correspondentie inzake de overgang van de werklozenkas naar de
kas van de Nederlandsche Christelijke Bouwarbeidersbond.
1920-1921 1 omslag

27 Christelijke Opperlieden- en Grondwerkers-Vereeniging 'Helpt Elkander' te Groningen, onderafdeling van het Nederlandsch Werkliedenverbond 'Patrimonium'.

- 738** Correspondentie inzake de opstelling van het reglement voor de werklozenkas.
1917-1918 1 omslag
- 739** Stukken betreffende wijziging van het reglement voor de werklozenkas.
1919-1922 1 omslag
- 740** Correspondentie inzake de overgang van de werklozenkas naar de kas van de Nederlandsche Christelijke Bouwarbeidersbond.
1922 1 omslag

28 Groninger Stucadoorsgezellen-Vereeniging 'Eensgezindheid'.

- 741** Correspondentie inzake de aansluiting van de leden bij de werklozenkas van de Landelijke Federatie van Bouwvakarbeiders in Nederland.
1917-1918 1 omslag

29 Voegersvereeniging 'Ons Belang' te Groningen.

- 742** Correspondentie inzake de aansluiting van de leden der Vereeniging bij de werklozenkas van de Landelijke Federatie van Bouwvakarbeiders in Nederland.
1917-1918 1 omslag

30 Algemeene Vereeniging tot Bestrijding van Werkloosheid te Haarlem.

- 743** Correspondentie inzake de opstelling van het reglement voor de werklozenkas.
1917-1919 1 omslag
- 744** Stukken betreffende wijziging van het reglement voor de werklozenkas.
1919-1923 1 omslag
- 745** Stukken betreffende wijziging van de statuten.
1923 1 omslag
- 746** Stukken betreffende het reglement voor de werklozenkas en de toepassing daarvan.

-
- | | | | |
|----------------|--|--|------------|
| | 1923-1926 | | 1 omslag |
| 747 | Stukken betreffende de uitkeringsregeling en de toepassing daarvan door de werklozenkas.
1924-1934 | | 1 omslag |
| 748 | Correspondentie inzake het treffen van maatregelen ter verzekering van het voortbestaan van de werklozenkas en vaststelling van het subsidiepercentage.
1933-1934 | | 1 omslag |
| 749-750 | Briefwisseling en rapporten inzake het financieel vermogen van de werklozenkas.
1920-1934 | | 2 omslagen |
| | 749 1920-1926 | | |
| | 750 1927-1934 | | |
| 751 | Correspondentie inzake de aansluiting van de leden bij de werklozenkas van de Nederlandsche Christelijke Bouwarbeidersbond.
1919-1920 | | 1 omslag |
| 752 | Correspondentie inzake overgang van de leden naar de R.K. Bouwvakarbeidersbond 'St. Joseph'.
1934 | | 1 omslag |
| | 31 Timmerlieden-, Machinale Houtbewerkers- en Modelmakers-Vereeniging 'Eensgezindheid' te Haarlem.
Zie voor correspondentie inzake fusering inventarisnummer 624 | | |
| 753-754 | Correspondentie inzake de opstelling van het reglement voor de werklozenkas.
1917-1927 | | 2 omslagen |
| | 753 1917-1918 | | |
| | 754 1924-1927 | | |
| 755 | Correspondentie inzake de inrichting van de administratie voor de werklozenkas.
1927-1928 | | 1 omslag |
| 756 | Ingekomen brief inzake mededeling van een bestuursmutatie.
1934, juni 27 | | 1 stuk |
| 757 | Stukken betreffende wijziging van de statuten en het reglement voor de werklozenkas.
1919-1933 | | 1 omslag |
| 758 | Stukken betreffende de uitkeringsregeling en de toepassing daarvan door de werklozenkas. | | |

	1928-1930	1 omslag
759	Correspondentie inzake het beheer van de werklozenkas. 1932	1 omslag
760	Briefwisseling en rapporten inzake het financieel vermogen van de werklozenkas. 1927-1934	1 omslag
761	Correspondentie inzake vaststelling van het subsidiepercentage voor de werklozenkas. 1932-1934	1 omslag
762	Correspondentie inzake de overgang van de werklozenkas naar de kas van het Neutraal Verbond van Werknemers in het Bouwbedrijf te Amsterdam. 1934	1 omslag
	32 Leidsche Timmerlieden-, Machinale Houtbewerkers- en Modelmakersvereniging.	
	Zie voor correspondentie inzake fusering inventarisnummer 624 voorheen: Timmerlieden en Modelmakersvereniging te Leiden	
763	Correspondentie inzake de opstelling van het reglement voor de werklozenkas. 1917-1918	1 omslag
764	Correspondentie inzake de opstelling van het reglement voor de werklozenkas na afscheiding van de Nederlandsche Neutrale Timmerliedenbond. 1925-1926	1 omslag
	Aanvang subsidieverlening aan de werklozenkas d.d. 3-6-1918. Overgang naar de Nederlandsche Neutrale Timmerliedenbond d.d. 19-12-1919	
765	Correspondentie inzake de inrichting van de administratie voor de werklozenkas. 1927	1 omslag
766	Ingekomen brieven inzake mededeling van bestuursmutatie. 1927-1934	3 stukken
767	Stukken betreffende wijziging van het reglement voor de werklozenkas. 1919	1 omslag
768	Stukken betreffende de uitkeringsregeling en de toepassing daarvan door de werklozenkas. 1928-1930	1 omslag

-
- 769** Briefwisseling en rapporten inzake het financieel vermogen van de werklozenkas.
1918-1934 1 omslag
- 770** Correspondentie inzake vaststelling van het subsidiepercentage voor de werklozenkas.
1933-1934 1 omslag
- 33 Leidsche Vereeniging tot bestrijding der werkloosheid en hare gevolgen.**
- 771** Correspondentie inzake de opstelling van het reglement voor de werklozenkas.
1917-1918 1 omslag
- 34 Protestantsch Christelijke Vakvereniging van Metselaars te Middelburg.**
- 772** Correspondentie inzake de aansluiting van de Vereeniging bij de Nederlandsche Christelijke Bouwarbeidersbond.
1917-1918 1 omslag
- 35 Nijmeegsche Steenhouwers Vereeniging.**
- 773** Ingekomen brief van de secretaris der tijdelijke Commissie voor Werkloosheidsverzekering te Nijmegen inzake de opheffing van de werklozenkas.
1917, juli 21 1 stuk
- 36 Nijmeegsche Timmerliedenvereniging.**
- 774** Correspondentie inzake de stichting van een plaatselijke werklozenkas in verband met afscheiding van de Landelijke Federatie van Bouwvakarbeiders.
1917 1 omslag
Resultaat niet aangetroffen
- 37 Oosterbeeksche Bouwvakvereniging.**
- 775** Correspondentie inzake de opstelling van het reglement voor de werklozenkas.
1917-1918 1 omslag
- 776** Correspondentie inzake het financieel vermogen van de werklozenkas.
1918-1919 1 omslag

38 'St. Vincentius-vereeniging' te Oosterbeek.

777 Correspondentie inzake de toelating van de werklozenkas tot de subsidieregeling vervat in het Werkloosheidsbesluit 1917. 1917-1918 1 omslag

778 Correspondentie inzake de aansluiting van de leden van de werklozenkas bij de kas van de Nederlandsche R.K. Bouwvakarbeidersbond 'St. Joseph'. 1919 1 omslag

39 St. Jozefgilde der R.K. Timmerlieden te Tilburg.

779 Correspondentie inzake de opstelling van het reglement voor de werklozenkas. 1917-1918 1 omslag

780 Stukken betreffende wijziging van het reglement voor de werklozenkas. 1918-1921 1 omslag

781 Correspondentie inzake overgang van de werklozenkas naar de kas van de Nederlandsche R.K. Bouwvakarbeidersbond 'St. Joseph'. 1921 1 omslag

40 Utrechtsche Stucadoorsgezellenvereeniging en aanverwante vakken.

782 Correspondentie inzake de opstelling van het reglement voor de werklozenkas. 1917-1918 1 omslag
Verzoek goedkeuring reglement afgewezen in verband met het niet toereikend aantal leden

41 Utrechtsche Voegersvereeniging.

783 Correspondentie inzake de opstelling van het reglement voor de werklozenkas. 1917-1918 1 omslag

784 Stukken betreffende wijziging van het reglement voor de werklozenkas. 1919-1925 1 omslag

785 Stukken betreffende de uitkeringsregeling en de toepassing daarvan door de werklozenkas. 1929-1934 1 omslag

-
- 786-787** Briefwisseling en rapporten inzake het financieel vermogen van de werklozenkas.
1919-1934 2 omslagen
786 1919-1926
787 1927-1934
- 788** Correspondentie inzake de subsidieregeling in 1923 aan de werklozenkas.
1923 1 omslag
- 789** Correspondentie inzake de aansluiting van de leden der werklozenkas bij de kas van de Landelijke Federatie van Bouwvakarbeiders in Nederland.
1919-1920 1 omslag
- 42 Bouwvakarbeidersvereniging 'Onderlinge Steun' te Vlaardingen.**
- 790** Correspondentie inzake de opstelling van het reglement voor de werklozenkas.
1917-1918 1 omslag
Resultaat niet aangetroffen
- 43 Plaatselijke Federatie van Bouwvakarbeiders 'Door Samenwerking Verbetering' te Vlissingen.**
- 791** Correspondentie inzake de aansluiting van de leden der werklozenkas bij de kas van de Landelijke Federatie van Bouwvakarbeiders in Nederland.
1917-1918 1 omslag
- 44 Vereniging Timmerlieden Werkloozenfonds 'Onderlinge Hulp' te Vlissingen.**
- 792** Correspondentie inzake de opstelling van het reglement voor de werklozenkas.
1917 1 omslag
Resultaat niet aangetroffen
- 45 Metselaars- en Opperliedenvereniging 'De Samenwerking' te Zaandam.**
- 793** Correspondentie inzake afwijzing verzoek om toelating tot de in het Werkloosheidsbesluit 1917 vervatte subsidieregeling.
1920 1 omslag
- 46 Vereniging 'Onderlinge Hulp' te Zeist.**
- 794** Correspondentie inzake de aansluiting van de leden bij de kassen

van respectievelijk de Algemeene Nederlandsche
Timmerliedenbond en de Nederlandsche Christelijke
Bouwarbeidersbond.
1917-1918

1 omslag

47 Vereeniging 'Steunt Elkander' te Zeist.

795 Correspondentie inzake de opheffing van de werklozenkas.
1917-1918

1 omslag

48 Vereeniging 'De Vooruitgang' te Zeist.

796 Correspondentie inzake de aansluiting van de leden der
Vereeniging bij de werklozenkas van de Nederlandsche Christelijke
Bouwarbeidersbond.
1917-1918

1 omslag

49 Nederlandsch Werkliedenverbond 'Patrimonium', afdeeling Zeist.

797 Correspondentie inzake de aansluiting van de leden bij de
werklozenkas van de Nederlandsche Christelijke
Bouwarbeidersbond.
1917-1918

1 omslag

DIAMANTBEWERKERS.

798 Stukken betreffende de uitkeringsregeling en de toepassing
daarvan door de werklozenkassen van de
diamantbewerkerbonden.
1919-1934

1 omslag

799 Minuut van uitgaande brief van de minister van Arbeid, Handel en
Nijverheid aan de besturen van de diamantbewerkerbonden
inzake de aflossing van schulden aan het Rijk en de gemeente
Amsterdam.
1926, februari 8

1 stuk

1 Algemeene Nederlandsche Diamantbewerkerbond.

800 Correspondentie inzake de opstelling van het reglement voor de
werklozenkas.
1917-1918

1 omslag

801 Correspondentie inzake de inrichting van de administratie voor de
werklozenkas.
1917-1920

1 omslag

802-804 Stukken betreffende wijziging van het reglement voor de

werklozenkas.
1919-1934 3 omslagen
802 1919-1920
803 1924-1930
804 1934

805 Stukken betreffende het reglement voor de werklozenkas en de toepassing daarvan.
1920 1 omslag

806 Correspondentie inzake bijzondere steunverlening aan de werklozenkas in verband met crisis in de diamantnijverheid.
1920-1921 1 omslag

807 Stukken betreffende wijziging van de statuten.
1926 1 omslag

808-811 Briefwisseling en rapporten inzake het financieel vermogen van de werklozenkas.
1916-1934 4 omslagen
808 1916-1919
809 1920-1926
810 1927-1930
811 1931-1934

812-814 Correspondentie inzake vaststelling van het subsidiepercentage voor de werklozenkas.
1929-1934 3 omslagen
812 mei 1929-april 1930
813 mei 1930-december 1930
814 1931-1934

2 Christelijke Vereeniging van Diamantbewerker.

815 Correspondentie inzake de opstelling van het reglement voor de werklozenkas.
1917-1918 1 omslag

816-817 Stukken betreffende wijziging van het reglement voor de werklozenkas.
1919-1934 2 omslagen
816 1919-1921
817 1924-1934

818 Correspondentie inzake steunverlening aan de noodlijdende werklozenkas in verband met crisis in de diamantnijverheid.
1920-1923 1 omslag

819 Stukken betreffende de uitkeringsregeling en de toepassing

-
- daarvan door de werklozenkas.
1920-1931 1 omslag
- 820** Stukken betreffende wijziging van de statuten.
1924 1 omslag
- 821-822** Briefwisseling en rapporten inzake het financieel vermogen van de
werklozenkas.
1918-1934 2 omslagen
- 821** 1918-1922
822 1923-1934
- 823** Correspondentie inzake vaststelling van het subsidiepercentage
voor de werklozenkas.
1932-1934 1 omslag
- 3 Nederlandsche R.K. Diamantbewerkeresvereniging 'St.
Eduardus'.**
- 824** Correspondentie inzake de opstelling van het reglement voor de
werklozenkas.
1917-1919 1 omslag
- 825** Correspondentie inzake de inrichting van de administratie voor de
werklozenkas.
1918-1919 1 omslag
- 826-828** Stukken betreffende wijziging van het reglement voor de
werklozenkas.
1919-1934 3 omslagen
- 826** 1919-1921
827 1925-1930
828 1931-1934
- 829** Correspondentie inzake steunverlening aan de werklozenkas in
verband met crisis in de diamantindustrie.
1920-1922 1 omslag
- 830** Stukken betreffende de uitkeringsregeling en de toepassing
daarvan door de werklozenkas.
1921-1931 1 omslag
- 831-832** Briefwisseling en rapporten inzake het financieel vermogen van de
werklozenkas.
1917-1934 2 omslagen
- 831** 1917-1922
832 1923-1934
- 833** Correspondentie inzake vaststelling van het subsidiepercentage

voor de werklozenkas.
1932-1934

1 omslag

4 Vereniging van Israëlitische Werklieden en Handelsbedienden 'Betsalel'.

- 834** Correspondentie inzake de opstelling van het reglement voor de werklozenkas.
1917-1918 1 omslag
- 835** Stukken betreffende wijziging van het reglement voor de werklozenkas.
1919-1922 1 omslag
- 836** Briefwisseling en rapporten inzake het financieel vermogen van de werklozenkas.
1918-1923 1 omslag

FABRIEK SARBEIDERS.

- 837** Briefwisseling met de besturen der samenwerkende fabrieksarbeidersbonden inzake toepassing van de uitkeringsregeling bij gedeeltelijke werkloosheid.
1936 1 omslag

1 Nederlandsche Vereniging van Fabrieksarbeiders(sters).

Zie voor een rapport inzake een onderzoek naar de uitkeringen uit de werklozenkassen in de gemeente Gorinchem inventarisnummer 1147
Zie voor correspondentie inzake fusering inventarisnummers 920, 928, 1115 en 1321

- 838-839** Correspondentie inzake de opstelling van het reglement voor de werklozenkas.
1916-1918 2 omslagen
838 1916-1917
839 1918
- 840** Correspondentie inzake de inrichting van de administratie voor de werklozenkas.
1919-1928 1 omslag
- 841-848** Stukken betreffende wijziging van het reglement voor de werklozenkas.
1919-1932 8 omslagen
841 1919-1921
842 1922
843 1923-1926
844 1927
845 1928

-
- | | | |
|----------------|--|------------|
| 846 | 1929 | |
| 847 | 1930 | |
| 848 | 1931-1932 | |
| 849 | Correspondentie inzake het lidmaatschap van de werklozenkas.
1919-1934 | 1 omslag |
| 850 | Correspondentie inzake een grensregelingsovereenkomst
aangaan tussen de Nederlandsche Vereeniging van
Fabrieksarbeiders(sters) en andere vakverenigingen.
1920-1928 | 1 omslag |
| 851-852 | Stukken betreffende het reglement voor de werklozenkas en de
toepassing daarvan.
1920-1934 | 2 omslagen |
| 851 | 1920-1922 | |
| 852 | 1926-1934 | |
| 853 | Correspondentie inzake uitkering bij inkrimping van de normale
wekelijkse werktijd door de werklozenkas.
1921-1934 | 1 omslag |
| 854-855 | Stukken betreffende de uitkeringsregeling en de toepassing
daarvan door de werklozenkas.
1922-1932 | 2 omslagen |
| 854 | 1922-1926 | |
| 855 | 1926-1934 | |
| 856 | Correspondentie inzake uitvoering van het wederkerigheidsverdrag
afgesloten met de Belgische Fabrieksarbeidersbond.
1932 | 1 omslag |
| 857-859 | Briefwisseling en rapporten inzake het financieel vermogen van de
werklozenkas.
1917-1934 | 3 omslagen |
| 857 | 1917-1922 | |
| 858 | 1923-1927 | |
| 859 | 1928-1934 | |
| 860-861 | Correspondentie inzake vaststelling van het subsidiepercentage
voor de werklozenkas.
1922-1934 | 2 omslagen |
| 860 | 1922-1924 | |
| 861 | 1931-1934 | |
| 862 | Correspondentie inzake aansluiting van de steenbakkers te
Winschoten, Scheemda, Oude Pekela en Veendam bij de
werklozenkas.
1918 | 1 omslag |

2 Nederlandsche Bond van Christelijke Fabrieks- en Transportarbeiders.

Zie voor correspondentie inzake fusering inventarisnummer 1797

- 863** Correspondentie inzake de opstelling van het reglement voor de werklozenkas.
1916-1918 1 omslag
- 864-870** Stukken betreffende wijziging van het reglement voor de werklozenkas.
1919-1934 7 omslagen
- 864** 1919-1920
865 1921-1922
866 1923-1924
867 1925
868 1927-oktober 1929
869 augustus 1928-1930
870 1931-1934
- 871** Stukken betreffende het reglement voor de werklozenkas en de toepassing daarvan.
1919-1931 1 omslag
- 872-873** Stukken betreffende de uitkeringsregeling en de toepassing daarvan door de werklozenkas.
1920-1934 2 omslagen
- 872** 1920-1930
873 1931-1934
- 874** Stukken betreffende het lidmaatschap van de werklozenkas.
1922-1931 1 omslag
- 875** Stukken betreffende de wijziging van de statuten.
1928-1933 1 omslag
- 876-878** Briefwisseling en rapporten inzake het financieel vermogen van de werklozenkas.
1919-1934 3 omslagen
- 876** 1919-1922
877 1923-1929
878 1930-1934
- 879** Correspondentie inzake de vaststelling van het subsidiepercentage voor de werklozenkas.
1923-1934 1 omslag
- 880** Correspondentie inzake de overgang van de werklozenkas naar de kas van de Christelijke Zeeliedenbond.

1919-1920 1 omslag

881 Correspondentie inzake de uittreding van de vakgroep Zeelieden en herstelling van de organisatie van de Christelijke Zeeliedenbond.

1920-1921 1 omslag

**3 Nederlandsche Roomsche-Katholieke
Fabrieksarbeiders(sters) Bond 'Sint Willibrordus'.**

Zie voor correspondentie inzake fusering inventarisnummers 506, 917, 936, 1319 en 1708

882-883 Correspondentie inzake de opstelling van het reglement voor de werklozenkas.

1915-1918 2 omslagen

882 1915-1916

883 1917-1918

884 Correspondentie inzake de inrichting van de administratie voor de werklozenkas.

1920-1922 1 omslag

885-888 Stukken betreffende wijziging van het reglement voor de werklozenkas.

1919-1934 4 omslagen

885 1919-1922

886 1923-1925

887 1927-1929

888 1930-1934

889 Stukken betreffende de uitkeringsregeling en de toepassing daarvan door de werklozenkas.

1918-1932 1 omslag

890 Stukken betreffende het reglement voor de werklozenkas en de toepassing daarvan.

1920-1934 1 omslag

891 Stukken betreffende wijziging van de statuten.

1927-1934 1 omslag

892 Eensluitend afschrift van een brief van de Nederlandsche R.K. Fabrieksarbeiders(sters) Bond aan professor mr. P. J. M. Aalberse te Den Haag inzake het verlenen van een vergoeding bij ontslag voor jarenlang dienstverband.

1930, augustus 6 1 stuk

893-895 Briefwisseling en rapporten inzake het financieel vermogen van de werklozenkas.

-
- | | | |
|----------------|--|------------|
| | 1917-1934 | 3 omslagen |
| 893 | 1917-1922 | |
| 894 | 1923-1929 | |
| 895 | 1930-1934 | |
| 896 | Correspondentie inzake vaststelling van het financieel vermogen van de werklozenkas.
1931-1934 | 1 omslag |
| | 4 Nederlandsche R.K. Steenfabrieksarbeidersbond 'Sint Stephanus'. | |
| 897 | Correspondentie inzake de opstelling van het reglement voor de werklozenkas.
1919-1920 | 1 omslag |
| 898 | Correspondentie inzake de inrichting van de administratie voor de werklozenkas.
1920-1933 | 1 omslag |
| 899 | Stukken betreffende het reglement voor de werklozenkas en de toepassing daarvan.
1920-1933 | 1 omslag |
| 900-903 | Stukken betreffende wijziging van het reglement voor de werklozenkas.
1920-1936 | 4 omslagen |
| 900 | 1920-1921 | |
| 901 | 1924-1926 | |
| 902 | 1927-1928 | |
| 903 | 1935-1936 | |
| 904-905 | Stukken betreffende de uitkeringsregeling en de toepassing daarvan door de werklozenkas.
1920-1937 | 2 omslagen |
| 904 | 1920-1926 | |
| 905 | 1927-1937 | |
| 906 | Stukken betreffende wijziging van de statuten.
1924-1934 | 1 omslag |
| 907 | Overzichten van diverse gemeenten betreffende lonen en werktijden van jeugdige arbeiders van 16 en 17 jaar werkzaam in de baksteenindustrie, alsmede de verstrekte uitkeringen door de werklozenkas.
1927 | 1 omslag |
| 908 | Rapporten van onderzoek bij de werklozenkas naar de stand van de bijdragebetalingen en ten onrechte verstrekte uitkeringen, met | |

bijlagen.
1929-1936 1 omslag

- 909-913** Briefwisseling en rapporten inzake het financieel vermogen van de werklozenkas.
1920-1938 5 omslagen
- 909** 1920-1922
910 1923-1926
911 1927-1931
912 1932-1934
913 1935-1938

- 914-916** Correspondentie inzake vaststelling van het subsidiepercentage van de werklozenkas.
1923-1937 3 omslagen
- 914** 1923-1924
915 1929-1934
916 1935-1937

- 917** Correspondentie inzake overgang van de werklozenkas naar de werklozenkas van de Nederlandsche R.K. Fabrieksarbeider(sters) Bond 'Sint Willibrordus'.
1937-1938 1 omslag

5 Algemeene Nederlandsche Bond van Arbeiders(sters) in de Drankindustrie 'Door Eendracht Verbetering', afdeling Amsterdam.

- 918** Correspondentie inzake de opstelling van het reglement voor de werklozenkas.
1917-1918 1 omslag

- 919** Briefwisseling en rapporten inzake het financieel vermogen van de werklozenkas.
1918-1919 1 omslag

- 920** Correspondentie inzake de overgang van de werklozenkas naar de kas van de Nederlandsche Vereeniging van Fabrieksarbeiders.
1919 1 omslag

6 Noordbrabantsche Bond van R.K. Fabrieksarbeiders te Tilburg.

Zie voor correspondentie inzake fusering inventarisnummer 1557

GLAS- EN AARDEWERKERS.

1 Nederlandsche Vereeniging van Glas- en Aardewerkers.

- 921** Correspondentie inzake de opstelling van het reglement voor de

-
- | | | |
|---|--|------------|
| | werklozenkas.
1917 | 1 omslag |
| 922-923 | Stukken betreffende wijziging van het reglement voor de
werklozenkas.
1918-1925 | 2 omslagen |
| | 922 1918-1922 | |
| | 923 1923-1925 | |
| 924 | Stukken betreffende de uitkeringsregeling en de toepassing
daarvan door de werklozenkas.
1918-1923 | 1 omslag |
| 925 | Stukken betreffende het reglement voor de werklozenkas en de
toepassing daarvan.
1921-1924 | 1 omslag |
| 926 | Briefwisseling en rapporten inzake het financieel vermogen van de
werklozenkas.
1918-1926 | 1 omslag |
| 927 | Correspondentie inzake vaststelling van het subsidiepercentage
voor de werklozenkas.
1923 | 1 omslag |
| 928 | Correspondentie inzake de overgang van de werklozenkas naar de
kas van de Nederlandsche Vereeniging van Fabrieksarbeiders.
1926
Resultaat niet aangetroffen | 1 omslag |
| 2 Nederlandsche Roomsche Katholieke Bond van Glas- en
Aardewerkers 'God en Ons Recht'. | | |
| 929 | Correspondentie inzake de opstelling van het reglement voor de
werklozenkas.
1917-1918 | 1 omslag |
| 930 | Correspondentie inzake de inrichting van de administratie voor de
werklozenkas.
1917-1921 | 1 omslag |
| 931-932 | Stukken betreffende wijziging van het reglement voor de
werklozenkas.
1918-1922 | 2 omslagen |
| | 931 1918-1920 | |
| | 932 1921-1922 | |
| 933 | Stukken betreffende de uitkeringsregeling en de toepassing
daarvan door de werklozenkas. | |

1918-1922 1 omslag

934 Stukken betreffende het reglement voor de werklozenkas en de toepassing daarvan.
1921 1 omslag

935 Briefwisseling en rapporten inzake het financieel vermogen van de werklozenkas.
1916-1923 1 omslag

936 Correspondentie inzake de aansluiting van de leden bij de Nederlandsche R.K. Fabrieksarbeiders(sters) Bond 'Sint Willibrordus'.
1922-1923 1 omslag

3 N.V. Glasfabriek 'Leerdam' te Leerdam.

937 Correspondentie inzake de opstelling van het reglement voor de werklozenkas.
1915-1918 1 omslag
Resultaat niet aangetroffen

GOUD- EN ZILVERSMEDEN.

1 Vereeniging van Werknemers in het Goud- en Zilversmedenbedrijf te Voorschoten.

938 Correspondentie inzake de opstelling van het reglement voor de werklozenkas.
1920 1 omslag
Resultaat niet aangetroffen

2 Vereeniging van Werknemers in het Goud- en Zilversmedenbedrijf te Zeist.

939 Correspondentie inzake de opstelling van het reglement voor de werklozenkas.
1917-1919 1 omslag

940 Stukken betreffende wijziging van het reglement voor de werklozenkas.
1919-1926 1 omslag

941 Stukken betreffende wijziging van de statuten.
1925 1 omslag

942 Opgave van de leden der werklozenkas, met bijlage.
1927 1 omslag

- 943** Stukken betreffende de uitkeringsregeling en de toepassing daarvan door de werklozenkas.
1927-1932 1 omslag
- 944** Stukken betreffende het reglement voor de werklozenkas en de toepassing daarvan.
1930-1932 1 omslag
- 945** Briefwisseling en rapporten inzake het financieel vermogen van de werklozenkas.
1919-1934 1 omslag
- 946** Correspondentie inzake vaststelling van het subsidiepercentage voor de werklozenkas.
1932-1934 1 omslag

HANDELS-, KANTOOR- EN WINKELBEDIENDEN.

- 947** Overzichten van het vermogen, het ledental, de inkomsten uit bijdragen en subsidie, het aantal uitkeringen en de uitkeringsduur per jaar bij de organisatie van handels- en kantoorbedienden.
1926-1930 2 stukken

1 Algemeene Nederlandsche Bond van Handels- en Kantoorbedienden.

Zie voor correspondentie inzake een overeenkomst tussen de bonden van handels- en kantoorbedienden met betrekking tot de overname van leden inventarisnummer 987

- 948** Correspondentie inzake de opstelling van het reglement voor de werklozenkas.
1917-1918 1 omslag
- 949** Ingekomen brief inzake mededeling van een bestuursmutatie.
1931, juni 2 1 stuk
- 950-954** Stukken betreffende wijziging van het reglement voor de werklozenkas.
1919-1934 5 omslagen
- 950** 1919-1922
- 951** 1923-1925
- 952** 1926
- 953** 1927-1930
- 954** 1931-1934
- 955** Stukken betreffende de uitkeringsregeling en de toepassing daarvan door de werklozenkas.
1928-1933 1 omslag

- 956** Stukken inzake wijziging van de statuten.
1929 1 omslag
- 957** Stukken betreffende het reglement voor de werklozenkas en de
toepassing daarvan.
1930-1933 1 omslag
- 958** Correspondentie inzake een rechtsgeding contra de Algemeene
Nederlandsche Bond van Handels- en Kantoorbedienden inzake de
betaling van onrechtmatig geweigerde werkloosheidsuitkering.
1931 1 omslag
- 959** Stukken betreffende de bijdrageregeling voor de werklozenkas.
1931-1934 1 omslag
- 960** Briefwisseling inzake een uitspraak van de Raad van Beroep inzake
een ziektegeval te Haarlem met betrekking tot uitkering.
1933 1 omslag
- 961-962** Briefwisseling en rapporten inzake het financieel vermogen van de
werklozenkas.
1917-1934 2 omslagen
- 961** 1917-1922
- 962** 1923-1934
- 963** Correspondentie inzake de subsidieregeling voor de werklozenkas.
1922-1923 1 omslag
- 2 Nationale Bond van Handels- en Kantoorbedienden
'Mercurius'.**
Zie voor correspondentie inzake een onderzoek naar de uitkeringen uit de
werklozenkassen in de gemeente Gorinchem inventarisnummer 1147
- 964** Correspondentie inzake de opstelling van het reglement voor de
werklozenkas.
1914-1918 1 omslag
- 965** Correspondentie inzake de inrichting van de administratie voor de
werklozenkas.
1917-1934 1 omslag
- 966-968** Stukken betreffende wijziging van het reglement voor de
werklozenkas.
1920-1929 3 omslagen
- 966** 1920-1922
- 967** 1923-1925
- 968** 1927-1929

-
- 969** Stukken betreffende wijziging van de statuten, huishoudelijk reglement en het reglement voor de werklozenkas.
1933-1934 1 omslag
- 970** Stukken betreffende de uitkeringsregeling en de toepassing daarvan door de werklozenkas.
1922-1932 1 omslag
- 971** Correspondentie inzake gepleegde fraude door de leden van de werklozenkas.
1925-1926 1 omslag
- 972** Stukken betreffende het reglement voor de werklozenkas en de toepassing daarvan.
1926-1932 1 omslag
- 973** Correspondentie inzake onderzoek van de verificateur bij de Rijksdienst der Werkloosheidsverzekering en Arbeidsbemiddeling naar de verantwoording der bijdrage van de afdelingskassen.
1930-1932 1 omslag
- 974** Stukken betreffende de bijdrageregeling voor de werklozenkas.
1932-1934 1 omslag
- 975-977** Briefwisseling en rapporten inzake het financieel vermogen van de werklozenkas.
1916-1934 3 omslagen
- 975** 1916-1922
- 976** 1923-1926
- 977** 1927-1934
- 3 Nederlandsche Vereeniging van Christelijke Kantoor- en Handelsbedienden.**
- 978** Correspondentie inzake de opstelling van het reglement voor de werklozenkas.
1917-1918 1 omslag
- 979** Correspondentie inzake de inrichting van de administratie voor de werklozenkas.
1918-1929 1 omslag
- 980** Stukken betreffende de uitkeringsregeling en de toepassing daarvan door de werklozenkas.
1918-1931 1 omslag
- 981-984** Stukken betreffende wijziging van het reglement voor de werklozenkas.

	1919-1932	4 omslagen
981	1919-1922	
982	1923-1926	
983	1928-1930	
984	1931-1932	
985	Stukken betreffende het reglement voor de werklozenkas en de toepassing daarvan. 1920-1926	1 omslag
986	Stukken betreffende de bijdrageregeling voor de werklozenkas. 1925-1934	1 omslag
987	Correspondentie inzake een overeenkomst van de Nederlandsche Vereeniging van Christelijke Kantoor- en Handelsbedienden met de Algemeene Nederlandsche Bond van Handels- en Kantoorbedienden en de Nederlandsche R.K. Bond van Handels-, Kantoor- en Winkelbedienden 'Sint Franciscus van Assisië' met betrekking tot de overname van leden. 1927-1928	1 omslag
988	Stukken betreffende wijziging van de statuten. 1927-1931	1 omslag
989	Correspondentie inzake het lidmaatschap van de werklozenkas. 1930-1934	1 omslag
990-991	Briefwisseling en rapporten inzake het financieel vermogen van de werklozenkas. 1918-1934	2 omslagen
990	1918-1926	
991	1927-1934	
992	Correspondentie inzake de inkomsten en uitgaven van de werklozenkas. 1927	1 omslag
4 Nederlandsche Bond van Boekverkopersbedienden.		
993	Correspondentie inzake de opstelling van het reglement voor de werklozenkas. 1917-1919 Resultaat niet aangetroffen	1 omslag
994	Correspondentie inzake het financieel vermogen van de werklozenkas. 1918	1 omslag

5 Nederlandsche Roomsche-Katholieke Bond van Handels-, Kantoor- en Winkelbedienden 'Sint Franciscus van Assisië'.

Zie voor correspondentie inzake een overeenkomst tussen de bonden van handels- en kantoorbedienden met betrekking tot de overname van leden inventarisnummer 987

- 995** Correspondentie inzake de opstelling van het reglement voor de werklozenkas.
1916-1918 1 omslag
- 996** Correspondentie inzake de inrichting van de administratie voor de werklozenkas.
1917-1934 1 omslag
- 997-1001** Stukken betreffende de wijziging van het reglement voor de werklozenkas.
1918-1934 5 omslagen
- 997** 1918-1922
- 998** 1923
- 999** 1924-1926
- 1000** 1927-1930
- 1001** 1931-1934
- 1002** Stukken betreffende de uitkeringsregeling en de toepassing daarvan door de werklozenkas.
1918-1933 1 omslag
- 1003** Stukken betreffende het reglement voor de werklozenkas en de toepassing daarvan.
1920-1934 1 omslag
- 1004** Correspondentie inzake vaststelling van de kastbijdrage.
1927-1933 1 omslag
- 1005** Stukken betreffende wijziging van de statuten.
1932 1 omslag
- 1006** Opgave van het aantal leden der werklozenkas alsmede de samenstelling van het bestuur.
1934, januari 22 1 stuk
- 1007-1008** Briefwisseling en rapporten inzake het financieel vermogen van de werklozenkas.
1918-1934 2 omslagen
- 1007** 1918-1922
- 1008** 1923-1934

HANDELSREIZIGERS/HANDELSAGENTEN.**1 Nederlandsche Vereeniging van Handelsreizigers en Handelsagenten.**

voorheen: Nederlandsche Handelsreizigersvereeniging

- 1009-1010** Correspondentie inzake de opstelling van het reglement voor de werklozenkas.
1916-1934 2 omslagen
- 1009** 1916-1918
1010 1932-1934

- 1011** Stukken betreffende wijziging van de statuten.
1925-1933 1 omslag

2 Handelsreizigers-Vereeniging 'Eendracht'.

- 1012-1013** Correspondentie inzake de opstelling van het reglement voor de werklozenkas.
1917-1925 2 omslagen
- 1012** 1917-1918
1013 1919-1925

- 1014** Correspondentie inzake het financieel vermogen van de werklozenkas.
1917-1918 1 omslag

3 Nederlandsche R.K. Vereeniging van Handelsreizigers en Handelsagenten 'St. Christoffel'.

- 1015-1016** Correspondentie inzake de opstelling van het reglement voor de werklozenkas.
1932 2 omslagen
- 1015** februari-maart 1932
1016 mei-december 1932

- 1017** Correspondentie inzake de inrichting van de administratie voor de werklozenkas.
1933-1934 1 omslag

- 1018** Stukken betreffende wijziging van de statuten.
1919-1930 1 omslag

- 1019** Correspondentie inzake een reactie van de minister van Arbeid op een artikel in het orgaan van de Nederlandsche R.K. Vereeniging van Handelsreizigers 'St. Christoffel' aangaande de eisen door het Rijk gesteld in verband met de subsidieregeling voor de werklozenkas.

-
- | | | |
|--|---|------------|
| | 1924 | 1 omslag |
| 1020 | Correspondentie inzake wijziging van de uitkeringsregeling voor de werklozenkas.
1934 | 1 omslag |
| 1021 | Correspondentie inzake de rechtsverhouding van handelsreizigers en handelsagenten.
1934 | 1 omslag |
| 1022 | Briefwisseling en rapporten inzake het financieel vermogen van de werklozenkas.
1933-1934 | 1 omslag |
| 4 Alkmaarsche Handelsreizigers-Vereeniging. | | |
| 1023 | Correspondentie inzake de opstelling van het reglement voor de werklozenkas.
1918-1921
Resultaat niet aangetroffen | 1 omslag |
| HOTEL-, CAFÉ- EN RESTAURANTPERSONEEL. | | |
| 1024 | Briefwisseling met de gezamenlijke bonden van hotel-, café- en restaurantpersoneel inzake de dagelijkse uitkering voor werknemers van dezelfde categorie.
1934 | 1 omslag |
| 1 Bond van Hotel-, Café- en Restaurantpersoneel in Nederland. | | |
| 1025 | Correspondentie inzake de inrichting van de administratie voor de werklozenkas.
1920-1930 | 1 omslag |
| 1026 | Correspondentie inzake de rechtspersoonlijkheid van de Bond.
1927 | 1 omslag |
| 1027-1029 | Stukken betreffende wijziging van het reglement voor de werklozenkas.
1919-1934 | 3 omslagen |
| 1027 | 1919-1922 | |
| 1028 | 1924-1926 | |
| 1029 | 1927-1934 | |
| 1030 | Correspondentie inzake gepleegde fraude en de daarmee samenhangende verkiezing van het bestuur van de Bond.
1922 | 1 omslag |

- 1031** Stukken betreffende de uitkeringsregeling en de toepassing daarvan door de werklozenkas.
1923-1934 1 omslag
- 1032** Stukken betreffende wijziging van de statuten.
1925-1930 1 omslag
- 1033** Briefwisseling en rapporten inzake het financieel vermogen van de werklozenkas.
1927-1934 1 omslag
- 2 Nederlandsche Centrale Bond van Personeel in het Hotel-, Café- en Restaurantbedrijf.**
voorheen: Nederlandsche Centrale Bond van Geëmployeerden in het Logementen Koffiehoudersbedrijf
- 1034-1035** Correspondentie inzake de opstelling van het reglement voor de werklozenkas.
1917-1918 2 omslagen
1034 1917
1035 1918
- 3 Nederlandsche Koksbond.**
- 1036** Correspondentie inzake de opstelling van het reglement voor de werklozenkas.
1918 1 omslag
Resultaat niet aangetroffen
- 4 Nederlandsche R.K. Bond van Hotel-, Café- en Restaurant Geëmployeerden 'Sint Antonius'.**
- 1037-1038** Correspondentie inzake de opstelling van het reglement voor de werklozenkas.
1919-1923 2 omslagen
1037 1919-1922
1038 1923
- 1039** Correspondentie inzake de inrichting van de administratie voor de werklozenkas.
1923-1934 1 omslag
- 1040** Ingekomen brief inzake de bestuurssamenstelling van de afdelingen Utrecht en 's-Hertogenbosch.
1931, september 26 1 stuk
- 1041** Stukken betreffende wijziging van het reglement voor de werklozenkas.

-
- 1923 1 omslag
- 1042** Stukken betreffende wijziging van het huishoudelijk reglement.
1925-1927 1 omslag
- 1043** Stukken betreffende de uitkeringsregeling en de toepassing
daarvan door de werklozenkas.
1928-1934 1 omslag
- 1044-1045** Briefwisseling en rapporten inzake het financieel vermogen van de
werklozenkas.
1924-1934 2 omslagen
- 1044** 1924-1926
- 1045** 1927-1934
- 5 Eerste Rotterdamsche Kellnersvereniging 'Deez
Onderlinge Vriendenband Strekt Tevens Ook Tot
Onderstand'.**
- 1046** Correspondentie inzake de opstelling van het reglement voor de
werklozenkas.
1919-1920 1 omslag
Resultaat niet aangetroffen
- HOUTBEWERKERS, MEUBELMAKERS, BEHANGERS EN
AANVERWANTEN.***
- 1047** Rapport van de controleur van de Rijksdienst der
Werkloosheidsverzekering en Arbeidsbemiddeling betreffende
onderzoek naar de gestie der houtbewerkersorganisaties en de
lonen der losse transportarbeiders te Amsterdam, Zaandam en
Rotterdam, met bijlagen.
1924, december 24 1 stuk
- 1048** Stukken betreffende de wachtdagenregeling van de
werklozenkassen der houtbewerkersorganisaties.
1926-1938 1 omslag
- 1049** Briefwisseling met de Bond van Meubelfabrikanten in Nederland
inzake loonsverlaging meubelmakers.
1932 2 stukken
- 1 Algemeene Nederlandsche Bond van Meubelmakers,
Behangers, Houtbewerkers en Aanverwante Vakgenooten.**
- 1050** Correspondentie inzake de opstelling van het reglement voor de
werklozenkas.
1917-1918 1 omslag

- 1051** Correspondentie inzake de inrichting van de administratie voor de werklozenkas.
1919-1921 1 omslag
- 1052** Ingekomen brief inzake mededeling van een bestuursmutatie alsmede de tekeningsbevoegdheid.
1929, april 24 1 stuk
- 1053-1055** Stukken betreffende wijziging van het reglement voor de werklozenkas.
1918-1933 3 omslagen
- 1053** 1918-1922
- 1054** 1923-1926
- 1055** 1929-1933
- 1056-1057** Stukken betreffende de uitkeringsregeling en de toepassing daarvan door de werklozenkas.
1918-1934 2 omslagen
- 1056** 1918-1926
- 1057** 1927-1934
- 1058** Correspondentie inzake de steunverlening in 1922 aan de noodlijdende werklozenkas.
1921-1922 1 omslag
- 1059** Stukken betreffende wijziging van de statuten.
1925-1934 1 omslag
- 1060-1063** Briefwisseling en rapporten inzake het financieel vermogen van de werklozenkas.
1916-1934 4 omslagen
- 1060** 1916-1922
- 1061** 1923-1926
- 1062** 1927-1931
- 1063** 1932-1934
- 1064** Correspondentie inzake vaststelling van het subsidiepercentage voor de werklozenkas.
1923-1934 1 omslag
- 2 Landelijke Federatieve Bond van Meubelmakers, Stoffeerders, Behangers en Aanverwante Vakgenooten.**
Zie voor correspondentie inzake fusering inventarisnummer 1077 voorheen: Landelijke Federatieve Bond van Arbeiders in de Meubel- en Houtindustrie
- 1065-1066** Correspondentie inzake de opstelling van het reglement voor de werklozenkas.
1916-1928 2 omslagen

1065 1916-1918
1066 1927-1928

- 1067-1068** Stukken betreffende wijziging van het reglement voor de werklozenkas.
 1919-1925 2 omslagen
1067 1919-1922
1068 1923-1925
- 1069** Correspondentie inzake de steunverlening in 1922 aan de noodlijdende werklozenkas.
 1921-1922 1 omslag
- 1070** Stukken betreffende de uitkeringsregeling en de toepassing daarvan door de werklozenkas.
 1921-1922 1 omslag
- 1071** Stukken betreffende het reglement voor de werklozenkas en de toepassing daarvan.
 1928-1932 1 omslag
- 1072-1073** Briefwisseling en rapporten inzake het financieel vermogen van de werklozenkas.
 1919-1934 2 omslagen
1072 1919-1926
1073 1929-1934
- 1074** Correspondentie inzake de intrekking van de subsidieverlening ten behoeve van de werklozenkas.
 1925 1 omslag
- 1075** Briefwisseling met Burgemeester en Wethouders van de gemeente Amsterdam inzake de financiële afwikkeling van de werklozenkas.
 1926-1928 1 omslag
- 1076** Correspondentie inzake vaststelling van het subsidiepercentage voor de werklozenkas.
 1932-1934 1 omslag

3 Federatie van Houtbe- en Verwerkers.

- 1077** Correspondentie inzake opheffing en overgang van de Federatie naar de Landelijke Federatieve Bond van Meubelmakers, Behangers en Aanverwante Vakgenooten.
 1919-1920 1 omslag

4 Bond van Nederlandsche Christelijke Houtbewerker, Meubelmakers, Behangers en Aanverwante Vakgenooten.

Zie voor correspondentie inzake fusering inventarisnummers 1116 en 1118

-
- 1078** Correspondentie inzake de opstelling van het reglement voor de werklozenkas.
1917-1918 1 omslag
- 1079** Correspondentie inzake de inrichting van de administratie voor de werklozenkas.
1920-1934 1 omslag
- 1080** Stukken betreffende de uitkeringsregeling en de toepassing daarvan door de werklozenkas.
1918-1934 1 omslag
- 1081-1083** Stukken betreffende wijziging van het reglement voor de werklozenkas.
1919-1934 3 omslagen
- 1081** 1919-1922
- 1082** 1926-1930
- 1083** 1931-1934
- 1084** Correspondentie inzake de steunregeling in 1922 ten behoeve van de werklozenkas.
1921-1922 1 omslag
- 1085** Correspondentie inzake de organisatie van arbeiders in het teenen grondbedrijf.
1923 1 omslag
- 1086** Overzicht van de achterstand in de betaling van de bijdrage in de verschillende afdelingen van de Bond.
1929-1930 1 omslag
- 1087** Stukken betreffende wijziging van de statuten.
1929-1934 1 omslag
- 1088** Stukken betreffende het lidmaatschap van de werklozenkas.
1930-1931 1 omslag
- 1089-1090** Briefwisseling en rapporten inzake het financieel vermogen van de werklozenkas.
1919-1934 2 omslagen
- 1089** 1919-1922
- 1090** 1923-1934
- 1091** Correspondentie inzake vaststelling van het subsidiepercentage voor de werklozenkas.
1923-1934 1 omslag

5 Nederlandsche R.K. Houtbewerkerbond 'St. Joseph'.

Zie voor correspondentie inzake fusering inventarisnummer 1099

- 1092** Correspondentie inzake de opstelling van het reglement voor de werklozenkas.
1917-1918 1 omslag
- 1093** Stukken betreffende het reglement voor de werklozenkas en de toepassing daarvan.
1918-1920 1 omslag
- 1094** Stukken betreffende wijziging van het reglement voor de werklozenkas.
1919-1920 1 omslag
- 1095** Briefwisseling en rapporten inzake het financieel vermogen van de werklozenkas.
1918-1920 1 omslag

6 Nederlandsche R.K. Bond van Meubelmakers, Behangers, Stoffeerders en Aanverwante Vakgenooten 'St. Antonius van Padua'.

- 1096** Correspondentie inzake de opstelling van het reglement voor de werklozenkas.
1917-1918 1 omslag
- 1097** Correspondentie inzake de inrichting van de administratie voor de werklozenkas.
1917-1919 1 omslag
- 1098** Briefwisseling en rapporten inzake het financieel vermogen van de werklozenkas.
1916-1920 1 omslag
- 1099** Correspondentie inzake fusering met de Nederlandsche R.K. Houtbewerkerbond 'St. Joseph' onder de naam van Nederlandsche R.K. Bond van Houtbewerker, Meubelmakers, Behangers en Aanverwante Vakgenooten 'St. Antonius van Padua'.
1919-1920 1 omslag

7 Nederlandsche R.K. Bond van Houtbewerker, Meubelmakers, Behangers en Aanverwante Vakgenooten 'Sint Antonius van Padua'.

Zie voor correspondentie inzake fusering inventarisnummer 1099 voorheen: Nederlandsche R.K. Bond van Meubelmakers, Behangers, Stoffeerders en Aanverwante Vakgenooten 'St. Antonius van Padua' en Nederlandsche R.K. Houtbewerkerbond 'St. Joseph'

-
- 1100-1103** Stukken betreffende wijziging van het reglement voor de werklozenkas.
1918-1934 4 omslagen
- 1100** 1918-1922
1101 1923-1926
1102 1927-1930
1103 1932-1934
- 1104** Correspondentie inzake de steunverlening in 1922 aan de noodlijdende werklozenkas.
1921-1922 1 omslag
- 1105** Stukken betreffende het reglement voor de werklozenkas en de toepassing daarvan.
1923-1930 1 omslag
- 1106** Stukken betreffende de uitkeringsregeling en de toepassing daarvan door de werklozenkas.
1923-1934 1 omslag
- 1107** Stukken betreffende wijziging van de statuten.
1925-1927 1 omslag
- 1108** Stukken betreffende de bijdrageregeling voor de werklozenkas.
1929-1933 1 omslag
- 1109-1112** Briefwisseling en rapporten inzake het financieel vermogen van de werklozenkas.
1920-1934 4 omslagen
- 1109** 1920-1922
1110 1923-1930
1111 1931-1932
1112 1933-1934
- 1113** Correspondentie inzake vaststelling van het subsidiepercentage voor de werklozenkas.
1931-1934 1 omslag
- 8 Vereniging van Meubelmakers en Aanverwante Vakgenooten 'De Voorzorg' te Amsterdam.**
- 1114** Correspondentie inzake de koninklijke goedkeuring van de statuten.
1921 1 omslag
- 9 Hout Be- en Verwerkers Vereeniging 'Ons Belang' te Amsterdam.**
- 1115** Correspondentie inzake de overgang van de werklozenkas naar de

kas van de Nederlandsche Vereeniging van Fabrieksarbeiders te Amsterdam.

1920-1921

1 omslag

10 Christelijke Maassluische Kuipersgezellen Vereeniging 'Steunt Elkander'.

1116

Correspondentie inzake de aansluiting bij de Bond van Nederlandsche Christelijke Houtbewerkers, Meubelmakers, Behangers en Aanverwante Vakgenooten.

1917-1918

1 omslag

11 Vereeniging 'De Hoop' te Middelburg voor de arbeiders der N.V. Houthandel v/h G. Alberts en Co.

1117

Correspondentie inzake de opstelling van de statuten.

1917

1 omslag

12 Christelijke Kuipersgezellen-Vereeniging 'Eensgezindheid' te Vlaardingen.

1118

Correspondentie inzake de aansluiting van de leden der werklozenkas bij de kas van de Bond van Nederlandsche Christelijke Houtbewerkers, Meubelmakers, Behangers en Aanverwante Vakgenooten.

1917

1 omslag

13 Vereeniging van Kuipers, Houtbewerkers en Arbeiders in Aanverwante Vakken te Vlaardingen.

Zie voor correspondentie inzake fusering inventarisnummer 1783

1119

Correspondentie inzake de opstelling van het reglement voor de werklozenkas.

1917

1 omslag

1120

Stukken betreffende de uitkeringsregeling en de toepassing daarvan door de werklozenkas.

1917-1918

1 omslag

1121

Correspondentie inzake het financieel vermogen van de werklozenkas.

1918-1919

1 omslag

14 R.K. Kuipersgezellenvereeniging 'St. Jozef' te Vlaardingen.

1122

Correspondentie inzake de opheffing van de werklozenkas en aansluiting bij de kas van de Nederlandsche R.K. Bond van Transportarbeiders te Water en te Land 'St. Bonifacius'.

1917-1918 1 omslag

KAPPERSBEDIENDEN.

1 Nederlandsche Roomsch-Katholieke Bond van Kappersbedienden.

voorheen: Nederlandsche R.K. Kappers(sters) en Barbiersbediendenbond

- 1123** Correspondentie inzake de opstelling van het reglement voor de werklozenkas.
1919 1 omslag
Resultaat niet aangetroffen
- 1124** Correspondentie inzake de oprichting van een werklozenkas.
1932-1934 1 omslag
- 1125** Stukken betreffende goedkeuring en wijziging van de statuten.
1933-1934 1 omslag
- 1126** Rapport van de verificateur bij de Rijksdienst der Werkloosheidsverzekering en Arbeidsbemiddeling inzake het financieel vermogen van de werklozenkas.
1934, december 31 1 stuk

METAALBEWERKERS.

- 1127** Correspondentie en rapport inzake onderzoek naar de uitkeringen aan leden van metaalbewerkerbonden werkzaam bij de Gebr. Stork en Co. te Hengelo.
1917 1 omslag
- 1128** Correspondentie inzake de uniformiteit in de regeling der wachtdagen voor leden van werklozenkassen van metaalarbeiders.
1927 1 omslag
- 1129** Afschrift van een ingekomen brief en van een verslag van een bespreking met de Algemeene, de Christelijke en de Katholieke Metaalbewerkerbond inzake uitkering bij ziekte tijdens werkloosheid.
1930 2 stukken

1 Algemeene Nederlandsche Metaalbewerkerbond.

Zie voor correspondentie inzake een grensregelingsovereenkomst inventarisnummer 850

- 1130** Correspondentie inzake de opstelling van het reglement voor de werklozenkas.
1917-1918 1 omslag

-
- 1131** Correspondentie inzake de inrichting van de administratie voor de werklozenkas.
1917-1919 1 omslag
- 1132** Verslagen nopens de toestand en de verrichtingen van de Bond.
1914-1917 1 omslag
- 1133** Correspondentie inzake uitkering van een toeslag door de Nederlandsche Fabriek van Werktuigen en Spoorwegmateriaal 'Werkspoor' te Amsterdam op de uitkering uit de werklozenkas.
1917-1919 1 omslag
- 1134-1138** Stukken betreffende het reglement voor de werklozenkas en de toepassing daarvan.
1917-1934 5 omslagen
- 1134** 1917-1918
- 1135** 1919-1922
- 1136** 1923-1926
- 1137** 1927-1928
- 1138** 1929-1934
- 1139-1144** Stukken betreffende wijziging van het reglement voor de werklozenkas.
1917-1934 6 omslagen
- 1139** 1917-1918
- 1140** 1919-1922
- 1141** 1923-1925
- 1142** 1926
- 1143** 1927-1928
- 1144** 1929-1934
- 1145** Correspondentie inzake steunverlening aan de noodlijdende werklozenkas.
1921-1922 1 omslag
- 1146-1147** Stukken betreffende de uitkeringsregeling en de toepassing daarvan door de werklozenkas.
1921-1934 2 omslagen
- 1146** 1921
- 1147** 1930-1934
- 1148** Stukken betreffende wijziging van de statuten.
1924-1934 1 omslag
- 1149** Correspondentie inzake de overgangsregeling van de leden naar andere metaalbewerksorganisaties.
1926-1928 1 omslag

- 1150-1155** Briefwisseling en rapporten inzake het financieel vermogen van de werklozenkas.
1914-1934 6 omslagen
- 1150** 1914-1917
1151 1919-1922
1152 1919-1922
1153 1923-1926
1154 1927-1931
1155 1932-1934
- 1156** Correspondentie inzake de vaststelling van het subsidiepercentage voor de werklozenkas.
1923-1934 1 omslag
- 2 Nederlandsche Neutrale Bond van Metaalbewerkers en Arbeiders in Aanverwante Vakken.**
- 1157** Correspondentie inzake de opstelling van het reglement voor de werklozenkas.
1917-1918 1 omslag
- 1158** Correspondentie en krantartikel inzake de opheffing van de Bond.
1926 1 omslag
- 1159-1160** Stukken betreffende het reglement voor de werklozenkas en de toepassing daarvan.
1917-1925 2 omslagen
- 1159** 1917-1918
1160 1923-1925
- 1161-1162** Stukken betreffende wijziging van het reglement voor de werklozenkas.
1919-1924 2 omslagen
- 1161** 1919-1922
1162 1923-1924
- 1163** Stukken betreffende wijziging van de statuten.
1924 1 omslag
- 1164** Briefwisseling en rapporten inzake het financieel vermogen van de werklozenkas.
1917-1926 1 omslag
- 1165** Correspondentie inzake de subsidieregeling in 1923 en 1924 ten behoeve van de werklozenkas.
1923-1925 1 omslag

3 Nederlandsche Vereeniging van Metaalbewerkers.

Zie voor correspondentie inzake het lidmaatschap van leden van de Syndicalistische Federatie van Metaalbewerkers inventarisnummer 1183

- 1166** Correspondentie inzake de opstelling van het reglement voor de werklozenkas.
1926-1927 1 omslag
- 1167** Stukken betreffende wijziging van het reglement voor de werklozenkas.
1929-1930 1 omslag
- 1168** Stukken betreffende de uitkeringsregeling en de toepassing daarvan door de werklozenkas.
1931-1934 1 omslag
- 1169** Stukken betreffende het reglement van de werklozenkas en de toepassing daarvan.
1932-1933 1 omslag
- 1170-1171** Briefwisseling en rapporten inzake het financieel vermogen van de werklozenkas.
1927-1934 2 omslagen
- 1170** 1927-1931
- 1171** 1932-1934
- 1172** Correspondentie inzake vaststelling van het subsidiepercentage voor de werklozenkas.
1932-1934 1 omslag

4 Landelijke Federatie van Metaalbewerkers en Aanverwante Vakken.

Zie voor correspondentie inzake fusering inventarisnummer 1245

- 1173** Correspondentie inzake de opstelling van het reglement voor de werklozenkas.
1917-1918 1 omslag
- 1174** Correspondentie inzake de interpretatie van de wachttijdregeling bij uitkering uit de werklozenkas.
1919 1 omslag
- 1175-1176** Stukken betreffende wijziging van het reglement voor de werklozenkas.
1919-1923 2 omslagen
- 1175** 1919-1921
- 1176** 1922-1923

- 1177** Correspondentie inzake de steunverlening in 1922 aan de noodlijdende werklozenkas.
1921-1922 1 omslag
- 1178** Correspondentie inzake onderzoek naar de handelingen van het bestuur van de Federatie.
1922 1 omslag
- 1179** Briefwisseling en rapporten inzake het financieel vermogen van de werklozenkas.
1918-1924 1 omslag
- 1180** Correspondentie inzake vaststelling van het subsidiepercentage in 1923 ten behoeve van de werklozenkas.
1922 1 omslag
- 1181** Correspondentie inzake beëindiging van de subsidieverlening ten behoeve van de werklozenkas in verband met het faillissement van de Federatie.
1923 1 omslag

5 Syndicalistische Federatie van Metaalbewerkeren.

- 1182** Doorslag van een Koninklijk besluit inzake goedkeuring van de statuten.
1930, mei 1 1 stuk
- 1183** Correspondentie inzake het lidmaatschap van de leden der Federatie van de werklozenkas der Nederlandsche Vereeniging van Metaalbewerkeren.
1929-1933 1 omslag

6 Vereeniging 'De Vereenigde Schijvenschuurders'.

- 1184** Correspondentie inzake de opstelling van het reglement voor de werklozenkas.
1917-1918 1 omslag
Resultaat niet aangetroffen
- 1185** Correspondentie inzake de inrichting van de administratie voor de werklozenkas.
1920-1921 1 omslag
- 1186** Ingekomen brieven inzake mededeling van bestuursmutaties.
1930 2 stukken

1187-1188 Stukken betreffende wijziging van het reglement voor de werklozenkas.

	1919-1934	2 omslagen
	1187 1919-1922	
	1188 1923-1934	
1189	Correspondentie inzake de steunverlening in 1922 ten behoeve van de werklozenkas. 1921	1 omslag
1190	Stukken betreffende wijziging van de statuten. 1925-1927	1 omslag
1191	Stukken betreffende de uitkeringsregeling en de toepassing daarvan door de werklozenkas. 1927-1934	1 omslag
1192-1193	Briefwisseling en rapporten inzake het financieel vermogen van de werklozenkas. 1919-1934	2 omslagen
	1192 1919-1926	
	1193 1927-1934	
1194	Correspondentie inzake verduistering van gelden. 1922	1 omslag
1195	Correspondentie inzake vaststelling van het subsidiepercentage ten behoeve van de werklozenkas. 1922-1930	1 omslag
1196	Correspondentie inzake intrekking van het recht op subsidie ten behoeve van de werklozenkas. 1935	1 omslag
7 Christelijke Metaalbewerkerbond in Nederland.		
1197	Correspondentie inzake de opstelling van het reglement voor de werklozenkas. 1917-1918	1 omslag
1198-1202	Stukken betreffende wijziging van het reglement voor de werklozenkas. 1917-1934	5 omslagen
	1198 1919-1922	
	1199 1923-1925	
	1200 1925-1926	
	1201 1927-1928	
	1202 1932-1934	
1203	Stukken betreffende het reglement voor de werklozenkas en de toepassing daarvan.	

	1917-1932	1 omslag
1204-1205	Stukken betreffende de uitkeringsregeling en de toepassing daarvan door de werklozenkas. 1918-1934	2 omslagen
1204	1918-1927	
1205	1930-1934	
1206	Correspondentie inzake steunverlening in 1922 aan de noodlijdende werklozenkas. 1921-1922	1 omslag
1207	Stukken betreffende wijziging van de statuten. 1929-1933	1 omslag
1208	Correspondentie inzake vaststelling van de bijdragebetaling voor de werklozenkas. 1932-1934	1 omslag
1209	Correspondentie inzake de uitkering van subsidie en verlening voorschot aan de werklozenkas. 1918-1919	1 omslag
1210-1213	Briefwisseling en rapporten inzake het financieel vermogen van de werklozenkas. 1918-1934	4 omslagen
1210	1918-1922	
1211	1923-1926	
1212	1927-1931	
1213	1932-1934	
1214	Correspondentie inzake de vaststelling van het subsidiepercentage voor de werklozenkas. 1932-1934	1 omslag
8 Nederlandsche R.K. Metaalbewerkerbond.		
1215	Correspondentie inzake de opstelling van het reglement voor de werklozenkas. 1917-1918	1 omslag
1216-1217	Correspondentie inzake de inrichting van de administratie voor de werklozenkas. 1917-1921	2 omslagen
1216	1917-1919	
1217	1920-1921	
1218-1220	Stukken betreffende wijziging van het reglement voor de werklozenkas.	

	1917-1934	3 omslagen
	1218 1917-1922	
	1219 1923-1926	
	1220 1932-1934	
1221	Stukken betreffende het reglement voor de werklozenkas en de toepassing daarvan. 1917-1934	1 omslag
1222-1224	Stukken betreffende de uitkeringsregeling en de toepassing daarvan door de werklozenkas. 1918-1934	3 omslagen
	1222 1918-1926	
	1223 1929	
	1224 1934	
1225	Correspondentie inzake steunverlening in 1922 aan de noodlijdende werklozenkas. 1921-1922	1 omslag
1226	Stukken betreffende wijziging van de statuten. 1923-1924	1 omslag
1227	Correspondentie inzake toepassing van de administratie door de werklozenkas. 1926-1930	1 omslag
1228	Correspondentie inzake toekenning van kindertoeslag bij werkloosheid door de werklozenkas. 1930-1931	1 omslag
1229	Stukken betreffende de bijdragebetaling aan de werklozenkas. 1932-1934	1 omslag
1230	Handleiding ten dienste van de functionarissen in de afdelingen van de Bond belast met de administratie en werklozenzorg. 1934	1 deel
1231-1234	Briefwisseling en rapporten inzake het financieel vermogen van de werklozenkas. 1918-1934	4 omslagen
	1231 1918-1926	
	1232 1927-1930	
	1233 1931-1932	
	1234 1933-1934	
1235	Correspondentie inzake vaststelling van het subsidiepercentage voor de werklozenkas. 1923-1934	1 omslag

- 1236** Briefwisseling inzake de controle op het financieel beheer door het bestuur.
1926-1927 1 omslag
- 9 Nederlandsch Werkliedenverbond 'Patrimonium',
afdeeling Krimpen a/d IJssel.**
- 1237** Correspondentie inzake de opstelling van het reglement voor de werklozenkas.
1917-1918 1 omslag
- 1238** Ingekomen brieven inzake mededeling van bestuursmutaties.
1924-1927 1 omslag
- 1239** Stukken betreffende wijziging van het reglement voor de werklozenkas.
1920 1 omslag
- 1240** Stukken betreffende de uitkeringsregeling en de toepassing daarvan door de werklozenkas.
1920-1934 1 omslag
- 1241-1242** Briefwisseling en rapporten inzake het financieel vermogen van de werklozenkas.
1918-1934 2 omslagen
- 1241** 1918-1926
- 1242** 1927-1934
- 1243** Correspondentie inzake vaststelling van het subsidiepercentage voor de werklozenkas.
1932-1934 1 omslag
- 10 Gecombineerde Vakvereniging te Vlissingen.**
- 1244** Correspondentie inzake de aansluiting van de leden bij de werklozenkas van de Landelijke Federatie van Metaalbewerkeren.
1917-1918 1 omslag
- 11 Vereniging van Ambtenaren, Bazen en Werklieden in de Metaalindustrie 'Schelde' te Vlissingen.**
- 1245** Correspondentie inzake de opstelling van het reglement voor de werklozenkas.
1917-1925 1 omslag
- 1246** Ingekomen brieven inzake mededeling van bestuursmutaties.
1931-1934 2 stukken

-
- 1247** Stukken betreffende de uitkeringsregeling en de toepassing daarvan door de werklozenkas.
1917-1934 1 omslag
- 1248** Stukken betreffende wijziging van het reglement voor de werklozenkas.
1930-1931 1 omslag
- 1249** Correspondentie inzake toelating tot de werklozenkas van personen met bijdrageschuld bij een andere werklozenkas.
1927-1928 1 omslag
- 1250** Briefwisseling met de Vereeniging inzake oprichting van de Vereeniging Metaalindustrie voor Vlissingen en omstreken uitsluitend voor ambtenaren en bazen werkzaam in de metaalindustrie.
1932 1 omslag
- 1251** Briefwisseling en rapporten inzake het financieel vermogen van de werklozenkas.
1925-1934 1 omslag
- 1252** Correspondentie inzake vaststelling van het subsidiepercentage voor de werklozenkas.
1932-1934 1 omslag

MIJNWERKERS.

- 1253** Overzicht van het aantal verzuimdagen en verzuimdiensten over het jaar 1933 van 12 mijnen.
1 stuk
- 1254** Bekendmaking van het Algemeen Mijnwerkersfonds van de steenkolenmijnen in Limburg inzake de maandelijkse bijdrage door de werklieden aan het ziekenfonds met ingang van 1-1-1935.
1934, december 31 1 stuk

1 Algemeene Nederlandsche Mijnwerkersbond.

- 1255** Correspondentie inzake de opstelling van het reglement voor de werklozenkas.
1916-1921 1 omslag
- 1256** Correspondentie inzake de inrichting van de administratie voor de werklozenkas.
1921-1929 1 omslag

-
- | | | |
|--|---|----------|
| 1257 | Stukken betreffende wijziging van de statuten.
1922-1931 | 1 omslag |
| 1258 | Stukken betreffende de uitkeringsregeling en de toepassing daarvan door de werklozenkas.
1922-1934 | 1 omslag |
| 1259 | Stukken betreffende wijziging van het reglement voor de werklozenkas.
1924-1928 | 1 omslag |
| 1260 | Correspondentie inzake de werkloosheidsverzekering door de werklozenkas van gepensioneerde bovengronds tewerkgestelde mijnwerkers in verband met lichamelijke gebreken.
1927 | 1 omslag |
| 1261 | Correspondentie inzake de inschrijving bij de organen der arbeidsbemiddeling ingeval van werkloosheid.
1933 | 1 omslag |
| 1262 | Correspondentie inzake de leeftijdsgrens voor het lidmaatschap van de werklozenkas.
1934 | 1 omslag |
| 1263 | Briefwisseling en rapporten inzake het financieel vermogen van de werklozenkas.
1934 | 1 omslag |
| 1264 | Correspondentie inzake vaststelling van het subsidiepercentage voor de werklozenkas.
1932-1934 | 1 omslag |
| 2 Nederlandsche R.K. Mijnwerkersbond.
voorheen: Algemeene Bond van Christelijke Mijnwerkers in Nederland | | |
| 1265 | Correspondentie inzake de opstelling van het reglement voor de werklozenkas.
1917-1923 | 1 omslag |
| 1266 | Stukken betreffende wijziging van het reglement voor de werklozenkas.
1925 | 1 omslag |
| 1267 | Stukken betreffende wijziging van de statuten.
1926-1932 | 1 omslag |
| 1268 | Correspondentie inzake de werkloosheidsverzekering van gepensioneerde bovengronds tewerkgestelde mijnwerkers in | |

- verband met lichamelijke gebreken.
1927-1928 1 omslag
- 1269** Stukken betreffende de uitkeringsregeling en de toepassing
daarvan door de werklozenkas.
1927-1934 1 omslag
- 1270** Stukken betreffende het lidmaatschap van de werklozenkas.
1929-1934 1 omslag
- 1271** Correspondentie inzake de verplichting bovengronds
tewerkgestelde arbeiders ondergronds werk te doen aanvaarden.
1932 2 stukken
- 1272** Correspondentie inzake het tekenen van aanmeldingslijsten en
inschrijving bij de plaatselijke arbeidsbeurs door werkloze leden
van de werklozenkas.
1933 1 omslag
- 1273** Briefwisseling en rapporten inzake het financieel vermogen van de
werklozenkas.
1923-1934 1 omslag
- 1274** Correspondentie inzake vaststelling van het subsidiepercentage
voor de werklozenkas.
1933-1934 1 omslag
- NAAISTERS EN KLEERMAKERS.***
- 1 Nederlandsche Roomsche-Katholieke Naaisters- en
Kleermakersbond 'St. Gerardus Majella'.**
- 1275** Correspondentie inzake de opstelling van het reglement voor de
werklozenkas.
1917-1920 1 omslag
- 1276-1277** Stukken betreffende wijziging van het reglement voor de
werklozenkas.
1921-1928 2 omslagen
- 1276** 1921-1924
- 1277** 1927-1928
- 1278** Correspondentie inzake de steunverlening aan de werklozenkas in
1922.
1921 1 omslag
- 1279** Stukken betreffende de uitkeringsregeling en de toepassing
daarvan door de werklozenkas.
1922-1932 1 omslag

- 1280** Correspondentie inzake de terugbetaling van verleende voorschotten op subsidie.
1922 1 omslag
- 1281** Briefwisseling en rapporten inzake het financieel vermogen van de werklozenkas.
1927-1934 1 omslag
- 1282** Correspondentie inzake vaststelling van het subsidiepercentage voor de werklozenkas.
1932-1934 1 omslag
- 2 R.K. Kleermakersgilde 'St. Martinus', afdeeling Utrecht van de Nederlandsche R.K. Naaisters- en Kleermakersbond 'St. Gerardus Majella'.**
- 1283** Correspondentie inzake de opstelling van het reglement voor de werklozenkas.
1917-1918 1 omslag
- SCHILDERSGEZELLEN.**
- 1 Nederlandsche Schildersgezellenbond.**
- 1284** Correspondentie inzake de inrichting van de administratie voor de werklozenkas.
1915-1919 1 omslag
- 1285** Correspondentie inzake de opstelling van het reglement voor de werklozenkas.
1917 1 omslag
- 1286** Stukken betreffende het reglement voor de werklozenkas en de toepassing daarvan.
1917-1919 1 omslag
- 1287-1288** Stukken betreffende de uitkeringsregeling en de toepassing daarvan door de werklozenkas.
1917-1934 2 omslagen
- 1287** 1919-1926
- 1288** 1927-1934
- 1289-1294** Stukken betreffende wijziging van het reglement voor de werklozenkas.
1918-1933 6 omslagen
- 1289** 1918-1920
- 1290** 1921-1922
- 1291** 1923-1924

1292 1925-1926
1293 1927-1929
1294 1930-1933

1295 Overzicht van gemeenten waar één of meer leden woonachtig zijn van de Schildersgezellenbond.
 1925 1 stuk

1296 Correspondentie inzake het treffen van maatregelen ter verbetering van de financiële toestand van de werklozenkas.
 1928 1 omslag

1297 Stukken betreffende wijziging van de statuten.
 1929-1933 1 omslag

1298 Stukken betreffende de bijdragebetaling aan de werklozenkas.
 1933-1934 1 omslag

1299-1301 Briefwisseling en rapporten inzake het financieel vermogen van de werklozenkas.
 1917-1934 3 omslagen

1299 1917-1922
1300 1923-1926
1301 1927-1934

1302 Correspondentie inzake vaststelling van het subsidiepercentage voor de werklozenkas.
 1923-1924 1 omslag

2 Nederlandsche R.K. Schildersgezellenbond 'St. Lucas'.

1303 Correspondentie inzake de inrichting van de administratie voor de werklozenkas.
 1916-1917 1 omslag

3 Protestantsch Christelijke Schildersgezellenvereniging te Amsterdam.

1304 Correspondentie inzake de opstelling van het reglement voor de werklozenkas.
 1917-1918 1 omslag

1305 Correspondentie inzake de overgang van de werklozenkas naar de kas van de Nederlandsche Christelijke Bouwarbeidersbond.
 1919-1922 1 omslag

4 Plaatselijke Schildersgezellenvereniging 'Dordrecht'.

1306 Correspondentie inzake de opstelling van het reglement voor de

werklozenkas.
1917-1918 1 omslag

- 1307** Correspondentie inzake de ontbinding van de werklozenkas.
1919 1 omslag
Ministeriële goedkeuring niet aangetroffen

5 Schilders- en Behangersvereniging 'Hulp Lenigt Den Nood' te Haarlem.

- 1308** Correspondentie inzake de opstelling van het reglement voor de
werklozenkas.
1917-1918 1 omslag
Resultaat niet aangetroffen

6 R.K. Vakvereniging van Schilders 'St. Lucas' te Hilversum.

- 1309** Correspondentie inzake overgang van de Vereniging naar de
Nederlandsche R.K. Bouwvakarbeidersbond 'St. Joseph'.
1917-1918 1 omslag

7 Christelijke Vakvereniging van Schildersgezellen te Middelburg.

- 1310** Ingekomen brief aan de directeur van de Rijksdienst der
Werkloosheidsverzekering en Arbeidsbemiddeling inzake overgang
van de Vakvereniging naar de Nederlandsche Christelijke
Bouwarbeidersbond.
1917, februari 13 1 stuk

SCHEEPS- EN BOOTWERKERS.

1 N.V. 'Werf de Noord' te Alblasserdam.

- 1311** Correspondentie inzake de oprichting van een plaatselijke
werklozenkas.
1917-1918 1 omslag

2 Scheeps- en Bootwerkersvereniging 'Eensgezindheid' te Zaandam.

- 1312** Correspondentie inzake annulering verzoek om toelating tot de in
het Werkloosheidsbesluit 1917 vervatte subsidieregeling in
verband met overgang naar de Centrale Bond van
Transportarbeiders te Rotterdam.
1919 1 omslag

SCHOEN- EN LEDERBEWERKERS.**1 Nederlandsche R.K. Lederbewerkerbond.**

- 1313** Correspondentie inzake de opstelling van het reglement voor de werklozenkas.
1917-1919 1 omslag
- 1314** Correspondentie inzake een geschil van de Bond met de afdeling Tilburg.
1917 1 omslag
- 1315** Stukken betreffende wijziging van het reglement voor de werklozenkas.
1919-1922 1 omslag
- 1316** Stukken betreffende de uitkeringsregeling en de toepassing daarvan door de werklozenkas.
1919-1922 1 omslag
- 1317** Stukken betreffende het reglement voor de werklozenkas en de uitvoering daarvan.
1921-1924 1 omslag
- 1318** Briefwisseling en rapporten inzake het financieel vermogen van de werklozenkas.
1918-1925 1 omslag
- 1319** Correspondentie inzake de overgang van de werklozenkas naar de kas van de Nederlandsche R.K. Fabrieksarbeiders(sters) Bond 'Sint Willibrordus'.
1924 1 omslag

2 Christelijke Lederbewerkerbond te Dongen.

- 1320** Correspondentie inzake de opstelling van het reglement voor de werklozenkas.
1917-1918 1 omslag
Resultaat niet aangetroffen

3 Vereniging van R.K. Lederbewerkerbond 'St. Chrispijn' te Waalwijk.

- 1321** Correspondentie inzake aansluiting van de leden bij de Nederlandsche Vereniging van Fabrieksarbeiders.
1918 1 omslag

4 Vereniging van Werknemers in de Schoenindustrie tot bestrijding van werkloosheid 'Langstraat' te Waalwijk.

1322 Correspondentie inzake de opstelling van het reglement voor de werklozenkas.
1917-1919 1 omslag

1323 Correspondentie inzake de ontbinding van de werklozenkas.
1919 1 omslag
Ministeriële goedkeuring niet aangetroffen

SIGARENMAKERS EN TABAKSBEWERKERS.

1324 Briefwisseling met Burgemeester en Wethouders van Steenwijk inzake de inschrijving van werkloze sigarenmakers als werkzoekenden bij het orgaan der arbeidsbemiddeling.
1930 2 stukken

1325 Correspondentie inzake wijziging van de uitkering bij gedeeltelijke werkloosheid door de gezamenlijke sigarenmakers- en tabakbewerkerbonden.
1934 1 omslag

1326 Correspondentie en rapporten inzake de regeling en werking der controle door de kasbesturen op de uitkeringen bij gedeeltelijke werkloosheid in de sigarenindustrie.
1938 1 omslag

1 Nederlandsche Federatie van Sigarenmakers en Tabaksbewerker.

1327 Correspondentie inzake de opstelling van het reglement voor de werklozenkas.
1916-1918 1 omslag

1328 Ingekomen brieven inzake mededeling van bestuursmutaties.
1928-1934 2 stukken

1329-1331 Stukken betreffende wijziging van het reglement voor de werklozenkas.
1919-1929 3 omslagen

1329 1919-1922

1330 1923-1926

1331 1927-1929

1332 Stukken betreffende de uitkeringsregeling en de toepassing daarvan door de werklozenkas.
1920-1934 1 omslag

- 1333** Stukken betreffende de bijdrageregeling ten behoeve van de werklozenkas.
1920-1934 1 omslag
- 1334** Stukken betreffende wijziging van de statuten.
1921-1930 1 omslag
- 1335** Correspondentie inzake de steunverlening in 1922 ten behoeve van de werklozenkas.
1921-1922 1 omslag
- 1336** Verslag van de uitvoering van de regeling inzake de verplaatsing van sigarenmakers te Amsterdam, Utrecht en Arnhem naar Eindhoven.
1927, december 5 1 stuk
- 1337-1338** Briefwisseling en rapporten inzake het financieel vermogen van de werklozenkas.
1918-1934 2 omslagen
- 1337** 1918-1926
- 1338** 1927-1934
- 1339-1340** Correspondentie inzake vaststelling van het subsidiepercentage voor de werklozenkas.
1920-1934 2 omslagen
- 1339** 1920-1928
- 1340** 1932-1934
- 2 Nederlandsche Sigarenmakers- en Tabakbewerkerbond.**
Zie voor een rapport over het onderzoek naar de uitkeringen uit de werklozenkassen in de gemeente Gorinchem inventarisnummer 1147
- 1341-1342** Correspondentie inzake de opstelling van het reglement voor de werklozenkas.
1917 2 omslagen
- 1341** februari-18 september 1917
- 1342** 21 september-november 1917
- 1343** Correspondentie inzake de inrichting van de administratie voor de werklozenkas.
1917-1919 1 omslag
- 1344-1348** Stukken betreffende wijziging van het reglement voor de werklozenkas.
1916-1934 5 omslagen
- 1344** 1916-1921
- 1345** 1922-1923
- 1346** 1924-1926

-
- 1347** 1927-1929
1348 1934
- 1349** Stukken betreffende het reglement voor de werklozenkas en de toepassing daarvan.
1917-1925 1 omslag
- 1350** Stukken betreffende de uitkeringsregeling en de toepassing daarvan door de werklozenkas.
1918-1934 1 omslag
- 1351** Correspondentie inzake de steunverlening in 1922 en 1923 aan de werklozenkas.
1921-1922 1 omslag
- 1352** Correspondentie inzake getroffen bijzondere uitkeringsmaatregelen door de werklozenkas voor de jaren 1927 tot en met 1930 ten aanzien van leden die in vroeger perioden uitgetrokken geraakten.
1927-1929 1 omslag
- 1353** Doorslag van een Koninklijk besluit inzake wijziging van de statuten.
1928, september 21 1 stuk
- 1354-1358** Briefwisseling en rapporten inzake het financieel vermogen van de werklozenkas.
1917-1934 5 omslagen
- 1354** 1917-1922
1355 1923-1926
1356 1927-1929
1357 1930-1932
1358 1933-1934
- 1359-1360** Correspondentie inzake vaststelling van het subsidiepercentage voor de werklozenkas.
1924-1934 2 omslagen
- 1359** 1924-1932
1360 1933-1934
- 3 Christelijke Bond van Sigarenmakers en Tabakbewerkeren in Nederland.**
- 1361** Correspondentie inzake de opstelling van het reglement voor de werklozenkas.
1917-1918 1 omslag
- 1362-1364** Stukken betreffende wijziging van het reglement voor de werklozenkas.
1919-1929 3 omslagen

- | | | | |
|--|---|-----------|------------|
| | 1362 | 1919-1921 | |
| | 1363 | 1923-1926 | |
| | 1364 | 1928-1929 | |
| 1365 | Stukken betreffende wijziging van de statuten.
1919-1929 | | 1 omslag |
| 1366 | Correspondentie inzake steunverlening in 1922 en 1923 aan de
werklozenkas.
1921-1922 | | 1 omslag |
| 1367 | Stukken betreffende de uitkeringsregeling en de toepassing
daarvan door de werklozenkas.
1923-1934 | | 1 omslag |
| 1368-1371 | Briefwisseling en rapporten inzake het financieel vermogen van de
werklozenkas.
1918-1934 | | 4 omslagen |
| | 1368 | 1918-1922 | |
| | 1369 | 1923-1926 | |
| | 1370 | 1927-1930 | |
| | 1371 | 1931-1934 | |
| 1372-1373 | Correspondentie inzake vaststelling van het subsidiepercentage
voor de werklozenkas.
1927-1934 | | 2 omslagen |
| | 1372 | 1927-1928 | |
| | 1373 | 1932-1934 | |
| 4 Nederlandsche R.K. Tabaksbewerkerbond 'St. Willibrordus'. | | | |
| 1374 | Correspondentie inzake de opstelling van het reglement voor de
werklozenkas.
1915-1918
Resultaat niet aangetroffen | | 1 omslag |
| 1375-1377 | Stukken betreffende wijziging van het reglement voor de
werklozenkas.
1919-1929 | | 3 omslagen |
| | 1375 | 1919-1922 | |
| | 1376 | 1923-1926 | |
| | 1377 | 1927-1929 | |
| 1378 | Stukken betreffende de Werkloosheidsverzekeringsnoodwet 1919
en de toepassing daarvan door de werklozenkas.
1920 | | 1 omslag |
| 1379 | Correspondentie inzake de steunverlening in 1922 en 1923 aan de | | |

-
- werklozenkas.
1921-1922 1 omslag
- 1380** Stukken betreffende het reglement voor de werklozenkas en de
toepassing daarvan.
1924-1931 1 omslag
- 1381** Stukken betreffende de uitkeringsregeling en de toepassing
daarvan door de werklozenkas.
1924-1934 1 omslag
- 1382** Stukken betreffende wijziging van de statuten.
1926-1933 1 omslag
- 1383** Correspondentie inzake een overeenkomst van de Bond met
buitenlandse organisaties met betrekking tot het overnemen van
elkaars leden.
1927 1 omslag
- 1384-1387** Briefwisseling en rapporten inzake het financieel vermogen van de
werklozenkas.
1919-1934 4 omslagen
- 1384** 1919
1385 1920-1922
1386 1923-1926
1387 1927-1934
- 1388** Correspondentie inzake vaststelling van het subsidiepercentage
voor de werklozenkas.
1923-1934 1 omslag
- SLAGERSGEZELLEN.***
- 1 Nederlandsche Bond van Arbeiders(sters) in de Slagers-
en Aanverwante Bedrijven.**
- 1389** Correspondentie inzake de inrichting van de administratie voor de
werklozenkas.
1919-1921 1 omslag
- 1390-1392** Stukken betreffende wijziging van het reglement voor de
werklozenkas.
1919-1929 3 omslagen
- 1390** 1919-1921
1391 1922-1926
1392 1927-1929
- 1393** Stukken betreffende het lidmaatschap van de werklozenkas.
1920-1932 1 omslag

- 1394** Stukken betreffende de uitkeringsregeling en de toepassing daarvan door de werklozenkas.
1922-1934 1 omslag
- 1395** Stukken betreffende wijziging van de statuten.
1928-1931 1 omslag
- 1396-1398** Briefwisseling en rapporten inzake het financieel vermogen van de werklozenkas.
1917-1934 3 omslagen
- 1396** 1917-1922
- 1397** 1923-1926
- 1398** 1927-1934

2 Algemeene Nederlandsche Slagersgezellenbond.

Zie voor correspondentie inzake fusering inventarisnummer 1419

- 1399** Correspondentie inzake de opstelling van het reglement voor de werklozenkas.
1919-1920 1 omslag
Resultaat niet aangetroffen

3 Nederlandsche Slagersgezellenbond.

- 1400** Correspondentie inzake de opstelling van het reglement voor de werklozenkas.
1917-1918 1 omslag
- 1401** Stukken betreffende het reglement voor de werklozenkas en de toepassing daarvan.
1918 1 omslag

4 Nederlandsche Roomsche-Katholieke Bond van Arbeiders(sters) in de Slagers- en Aanverwante Bedrijven 'St. Joris'.

voorheen: Nederlandsche Roomsche-Katholieke Slagersgezellenbond 'St. Joris'

- 1402** Correspondentie inzake de opstelling van het reglement voor de werklozenkas.
1917-1918 1 omslag
- 1403-1404** Correspondentie inzake de inrichting van de administratie voor de werklozenkas.
1918-1926 2 omslagen
- 1403** 1918-1920
- 1404** 1924-1926

- 1405** Stukken betreffende het reglement voor de werklozenkas en de

toepassing daarvan.
1918-1929 1 omslag

1406 Stukken betreffende de uitkeringsregeling en de toepassing
daarvan door de werklozenkas.
1918-1930 1 omslag

1407-1410 Stukken betreffende wijziging van het reglement voor de
werklozenkas.
1919-1932 4 omslagen

1407 1919-1922
1408 1924-1926
1409 1927-januari 1931
1410 oktober 1931-1934

1411 Correspondentie inzake de steunverlening in 1923 en 1924 aan de
werklozenkas.
1922-1924 1 omslag

1412 Stukken betreffende wijziging van de statuten.
1926-1932 1 omslag

1413-1415 Briefwisseling en rapporten inzake het financieel vermogen van de
werklozenkas.
1918-1934 3 omslagen

1413 1918-1921
1414 1922-1926
1415 1927-1934

1416 Stukken betreffende de financiële moeilijkheden van de
werklozenkas.
1921-1922 1 omslag

1417 Correspondentie inzake vaststelling van het subsidiepercentage
voor de werklozenkas.
1931-1934 1 omslag

5 Delftsche Slagersgezellenvereniging 'Recht en Plicht'.

1418 Correspondentie inzake de opstelling van het reglement voor de
werklozenkas.
1918 1 omslag
Resultaat niet aangetroffen

6 Dordrechtsche Slagersgezellen-Vereeniging 'Eendracht'.

1419 Correspondentie inzake de aansluiting van de leden bij de
werklozenkas van de Algemeene Nederlandsche
Slagersgezellenbond.

1918-1919 1 omslag

STRAATMAKERS, GRONDWERKERS EN WEGENBOUW-ARBEIDERS.

1 Algemeene Nederlandsche Bond van Arbeiders werkzaam bij Straten- en Wegenbouw.

voorheen: Algemeene Nederlandsche Straatmakersbond en Aanverwante Vakken

1420 Correspondentie inzake de opstelling van het reglement voor de werklozenkas.
1918 1 omslag

1421-1424 Stukken betreffende wijziging van het reglement voor de werklozenkas.
1918-1928 4 omslagen

1421 1918-1920

1422 1921-1922

1423 1923-1926

1424 1927-1928

1425 Stukken betreffende het reglement voor de werklozenkas en de toepassing daarvan.
1918-1931 1 omslag

1426 Stukken betreffende de uitkeringsregeling en de toepassing daarvan door de werklozenkas.
1918-1934 1 omslag

1427 Correspondentie inzake aflossing schuld van de werklozenkas aan het Rijk.
1927-1928 1 omslag

1428 Stukken betreffende wijziging van de statuten.
1928 1 omslag

1429 Orgaan 'De Straatbouw' waarin een artikel inzake een grensgeschil tussen de Algemeene Nederlandsche Bond van Arbeiders werkzaam bij Straten- en Wegenbouw en de Nederlandsche Bond van Personeel in Overheidsdienst.
1934, november 17 1 stuk

1430-1433 Briefwisseling en rapporten inzake het financieel vermogen van de werklozenkas.
1918-1934 4 omslagen

1430 1918-1922

1431 1923-1926

1432 1927-1931

1433 1932-1934

-
- 1434** Correspondentie inzake vaststelling van het subsidiepercentage voor de werklozenkas.
1931-1934 1 omslag
- 1435** Correspondentie inzake fusering met de Algemeene Nederlandsche Grondwerkersbond en Aanverwante Vakken.
1919-1922 1 omslag
- 2 Algemeene Nederlandsche Grondwerkersbond en Aanverwante Vakken.**
Zie voor correspondentie inzake fusering inventarisnummer 1435
- 1436** Correspondentie inzake de opstelling van het reglement voor de werklozenkas.
1917-1918 1 omslag
- 1437** Stukken betreffende de uitkeringsregeling en de toepassing daarvan door de werklozenkas.
1918-1921 1 omslag
- 1438** Stukken betreffende wijziging van het reglement voor de werklozenkas.
1919-1922 1 omslag
- 1439** Stukken betreffende het reglement voor de werklozenkas en de toepassing daarvan.
1919-1922 1 omslag
- 1440** Stukken betreffende wijziging van het huishoudelijk reglement.
1922 1 omslag
- 1441** Briefwisseling en rapporten inzake het financieel vermogen van de werklozenkas.
1917-1923 1 omslag
- 1442** Correspondentie inzake getroffen bijzondere maatregelen op het gebied van de subsidieverlening ten behoeve van de werklozenkas.
1921-1922 1 omslag
- 1443** Correspondentie inzake de faillissementsverklaring van de Bond.
1922-1926 1 omslag
- 3 Nederlandsche Bond van Werklieden in Openbare Diensten en Bedrijven.**
- 1444-1445** Correspondentie inzake de opstelling van het reglement voor de werklozenkas.
1916-1919 2 omslagen

- 1444** 1916-1918
1445 1919
 Resultaat niet aangetroffen

4 Nederlandsche R.K. Bond van personeel in dienst van Openbare Lichamen en Bedrijven 'St. Paulus'.

- 1446** Correspondentie inzake de opstelling van het reglement voor de werklozenkas.
 1916-1918 1 omslag
 Resultaat niet aangetroffen

TEXTIELARBEIDERS.

- 1447** Stukken betreffende de uitkeringsregeling en de toepassing daarvan door de werklozenkassen van de samenwerkende bonden in de kledingindustrie.
 1931-1938 1 omslag
- 1448** Nota's inzake onderzoek naar de toepassing van de door de textielarbeidersorganisaties voor het jaar 1932 getroffen bijzondere maatregelen op het gebied van de werkloosheidsverzekering.
 1932 1 omslag

1 Nederlandsche Bond van Mannelijke en Vrouwelijke Arbeiders in de Kledingindustrie en Aanverwante Vakken.

- 1449** Correspondentie inzake de opstelling van het reglement voor de werklozenkas.
 1920-1921 1 omslag
- 1450** Correspondentie inzake de inrichting van de administratie voor de werklozenkas.
 1921-1930 1 omslag
- 1451** Correspondentie inzake beëindiging van de subsidieverlening in verband met de opheffing van de werklozenkas.
 1923-1924 1 omslag
- 1452** Correspondentie inzake de wederoprichting van een werklozenkas.
 1924-1928 1 omslag
- 1453** Stukken betreffende bijzondere steunverlening aan de werklozenkas.
 1919-1922 1 omslag
- 1454-1455** Stukken betreffende wijziging van het reglement voor de werklozenkas.
 1921-1932 2 omslagen

	1454	1921-1923	
	1455	1929-1932	
1456	Stukken betreffende de uitkeringsregeling en de toepassing daarvan door de werklozenkas. 1921-1934		1 omslag
1457	Correspondentie inzake de samenwerking met buitenlandse organisaties op het gebied van de kledingindustrie. 1922		1 omslag
1458	Stukken betreffende het reglement voor de werklozenkas en de toepassing daarvan. 1922-1934		1 omslag
1459	Stukken betreffende wijziging van de statuten. 1929-1932		1 omslag
1460-1461	Correspondentie inzake de toelating van de leden van diverse afdelingen van de Bond tot de werklozenkas. 1929-1932		2 omslagen
	1460	1929-1930	
	1461	1931-1932	
1462-1463	Briefwisseling en rapporten inzake het financieel vermogen van de werklozenkas. 1922-1934		2 omslagen
	1462	1922-1925	
	1463	1929-1934	
1464	Stukken betreffende het financieel beleid over 1929 en het 1e kwartaal van 1930 gevoerd door de administraties van diverse afdelingen. 1930		1 omslag
1465	Correspondentie inzake vaststelling van het subsidiepercentage voor de werklozenkas. 1932-1934		1 omslag
2 Nederlandsche Neutrale Bond van Arbeiders(sters) in de Kledingindustrie en Aanverwante Vakken.			
1466	Correspondentie inzake de opstelling van het reglement voor de werklozenkas. 1917-1928		1 omslag
1467	Correspondentie inzake de inrichting van de administratie voor de werklozenkas. 1921-1930		1 omslag

- 1468** Correspondentie inzake afwijzing verzoek om toelating als nationale kas tot de regeling vervat in het Werkloosheidsbesluit. 1917, 1933 1 omslag
- 1469** Stukken betreffende wijziging van het reglement voor de werklozenkas. 1922-1923 1 omslag
- 1470** Correspondentie inzake de uitkeringsregeling in 1923 en 1924 ten behoeve van de leden der werklozenkas. 1923-1924 1 omslag
- 1471** Stukken betreffende wijziging van de statuten en het huishoudelijk reglement. 1926 1 omslag
- 1472** Correspondentie inzake de bijdrageregeling voor de werklozenkas. 1934 1 omslag
- 1473** Briefwisseling en rapporten inzake het financieel vermogen van de werklozenkas. 1922-1934 1 omslag
- 1474** Correspondentie inzake vaststelling van het subsidiepercentage voor de werklozenkas. 1923-1934 1 omslag

3 Landelijke Federatieve Bond van Arbeiders(sters) in de Kleedingindustrie en Aanverwante Vakken.

- 1475-1477** Correspondentie inzake de opstelling van het reglement voor de werklozenkas. 1916-1930 3 omslagen
- 1475** 1916-1922
- 1476** 1923-1929
- 1477** 1930
- 1478** Correspondentie inzake de inrichting van de administratie voor de werklozenkas. 1930-1931 1 omslag
- 1479** Stukken betreffende wijziging van de statuten en het huishoudelijke reglement. 1930 1 omslag
- 1480** Correspondentie inzake de aansluiting van de plaatselijke afdelingen bij de werklozenkas. 1931-1934 1 omslag

-
- 1481** Stukken betreffende de bijdrage voor de werklozenkas.
1931-1932 1 omslag
- 1482** Correspondentie inzake toelating tot de werklozenkas van
verspreide leden.
1934 1 omslag
- 1483** Briefwisseling en rapporten inzake het financieel vermogen van de
werklozenkas.
1930-1934 1 omslag
- 1484** Correspondentie inzake vaststelling van het subsidiepercentage
voor de werklozenkas.
1931-1934 1 omslag
- 4 Landelijke Federatie van Textielarbeiders.**
- 1485** Correspondentie inzake de opstelling van het reglement voor de
werklozenkas.
1917-1921 1 omslag
- 1486-1487** Correspondentie inzake de inrichting van de administratie voor de
werklozenkas.
1921-1928 2 omslagen
- 1486** 1921
- 1487** 1924-1928
- 1488** Correspondentie inzake steunverlening in 1922 aan de
werklozenkas.
1921-1922 1 omslag
- 1489** Stukken betreffende wijziging van de statuten.
1921-1934 1 omslag
- 1490-1491** Stukken betreffende de uitkeringsregeling en de toepassing
daarvan door de werklozenkas.
1921-1934 2 omslagen
- 1490** 1921-1929
- 1491** 1931-1934
- 1492** Correspondentie inzake gebleken onregelmatigheden bij het
afdragen van de bijdragen voor de werklozenkas door de
afdelingen Almelo en Losser.
1923-1924 1 omslag
- 1493** Stukken betreffende wijziging van het reglement voor de
werklozenkas.
1927 1 omslag

- 1494** Correspondentie inzake verbetering van de financiële positie van de werklozenkas door verhoging van de bijdragen.
1930-1934 1 omslag
- 1495** Ingekomen brief inzake de werkloosheidsverzekering voor gehuwde en ongehuwde vrouwen.
1932, juni 27 1 stuk
- 1496-1497** Briefwisseling en rapporten inzake het financieel vermogen van de werklozenkas.
1920-1934 2 omslagen
- 1496** 1920-1926
- 1497** 1927-1934
- 1498** Correspondentie inzake vaststelling van het subsidiepercentage voor de werklozenkas.
1923-1934 1 omslag
- 5 Algemeene Nederlandsche Bond van Textielarbeiders 'De Eendracht'.**
- 1499** Correspondentie inzake de opstelling van het reglement voor de werklozenkas.
1917-1918 1 omslag
- 1500-1503** Stukken betreffende wijziging van het reglement voor de werklozenkas.
1918-1930 4 omslagen
- 1500** 1918-1921
- 1501** 1924
- 1502** 1925-1926
- 1503** 1927-1930
- 1504** Stukken betreffende de uitkeringsregeling en de toepassing daarvan door de werklozenkas.
1918-1933 1 omslag
- 1505** Stukken betreffende het reglement voor de werklozenkas en de toepassing daarvan.
1920-1933 1 omslag
- 1506** Correspondentie inzake steunverlening in 1922 aan de werklozenkas.
1921-1922 1 omslag
- 1507** Correspondentie inzake tijdelijke bezuinigingsmaatregelen door de werklozenkas.
1922 1 omslag

-
- 1508** Stukken betreffende de bijdragebetaling voor de werklozenkas.
1927-1932 1 omslag
- 1509** Stukken betreffende wijziging van de statuten.
1928-1929 1 omslag
- 1510** Correspondentie inzake onderzoek naar ten onrechte verstrekte
uitkeringen uit de werklozenkas.
1931-1932 1 omslag
- 1511-1513** Briefwisseling en rapporten inzake het financieel vermogen van de
werklozenkas.
1918-1934 3 omslagen
- 1511** 1918-1926
- 1512** 1927-1931
- 1513** 1932-1934
- 1514-1515** Correspondentie inzake vaststelling van het subsidiepercentage
voor de werklozenkas.
1931-1934 2 omslagen
- 1514** 1931-1932
- 1515** 1933-1934
- 6 Nederlandsche Christelijke Bond van Arbeiders en
Arbeidsters in de Kleedingindustrie en Aanverwante Vakken
(N.C.B.K.).**
- 1516** Correspondentie inzake de opstelling van het reglement voor de
werklozenkas.
1918-1921 1 omslag
- 1517-1518** Stukken betreffende wijziging van het reglement voor de
werklozenkas.
1921-1929 2 omslagen
- 1517** 1921-1926
- 1518** 1928-1929
- 1519** Correspondentie inzake maatregelen ter verbetering van de
financiële toestand van de werklozenkas door subsidieverhoging en
periodieke stopzetting van de uitkering.
1922-1926 1 omslag
- 1520** Stukken betreffende het reglement voor de werklozenkas en de
toepassing daarvan.
1923-1931 1 omslag
- 1521** Stukken betreffende de uitkeringsregeling en de toepassing
daarvan door de werklozenkas.

	1930-1932	1 omslag
1522	Stukken betreffende wijziging van de statuten. 1932	1 omslag
1523-1524	Briefwisseling en rapporten inzake het financieel vermogen van de werklozenkas. 1922-1934	2 omslagen
1523	1922-1926	
1524	1927-1934	
1525	Correspondentie inzake vaststelling van het subsidiepercentage voor de werklozenkas. 1932-1934	1 omslag
7 Nederlandsche Christelijke Textielarbeidersbond 'Unitas'.		
1526	Correspondentie inzake de opstelling van het reglement voor de werklozenkas. 1917-1918	1 omslag
1527-1528	Correspondentie inzake de inrichting van de administratie voor de werklozenkas. 1917-1927	2 omslagen
1527	1917-1920	
1528	1924-1927	
1529-1532	Stukken betreffende wijziging van het reglement voor de werklozenkas. 1918-1933	4 omslagen
1529	1919-1922	
1530	1924-1926	
1531	1927-1929	
1532	1931-1933	
1533	Stukken betreffende wijziging van de statuten en het huishoudelijk reglement. 1918-1933	1 omslag
1534	Stukken betreffende het reglement voor de werklozenkas en de toepassing daarvan. 1918-1934	1 omslag
1535-1536	Stukken betreffende de uitkeringsregeling en de toepassing daarvan door de werklozenkas. 1918-1934	2 omslagen
1535	1918-1926	
1536	1930-1934	

-
- 1537** Correspondentie inzake steunverlening in 1922 aan de werklozenkas.
1921-1922 1 omslag
- 1538-1539** Briefwisseling en rapporten inzake het financieel vermogen van de werklozenkas.
1918-1934 2 omslagen
- 1538** 1918-1926
1539 1927-1934
- 1540** Correspondentie inzake vaststelling van het subsidiepercentage voor de werklozenkas.
1932-1934 1 omslag
- 8 Nederlandsche R.K. Textielarbeidersbond 'St. Lambertus'.**
- 1541** Correspondentie inzake de opstelling van het reglement voor de werklozenkas.
1916-1917 1 omslag
- 1542** Correspondentie inzake de inrichting van de administratie voor de werklozenkas.
1917-1922 1 omslag
- 1543-1544** Stukken betreffende de uitkeringsregeling en de toepassing daarvan door de werklozenkas.
1918-1934 2 omslagen
- 1543** 1918-1924
1544 1925-1934
- 1545-1548** Stukken betreffende wijziging van het reglement voor de werklozenkas.
1919-1933 4 omslagen
- 1545** 1919-1921
1546 1924-1926
1547 1927-1930
1548 1931-1933
- 1549** Correspondentie inzake overeenkomsten aangaan met buitenlandse textielorganisaties.
1920 1 omslag
- 1550** Stukken betreffende het reglement voor de werklozenkas en de toepassing daarvan.
1920-1932 1 omslag
- 1551** Correspondentie inzake de steunverlening in 1922 en 1923 aan de werklozenkas.

1921-1922 1 omslag

1552 Stukken betreffende wijziging van de statuten.
1929-1930 1 omslag

1553-1555 Briefwisseling en rapporten inzake het financieel vermogen van de
werklozenkas.
1918-1934 3 omslagen

1553 1918-1922

1554 1923-1929

1555 1930-1934

1556 Correspondentie inzake vaststelling van het subsidiepercentage
voor de werklozenkas.
1931-1934 1 omslag

**9 Nederlandsch R.K. Textielarbeidersgilde 'St. Severius' te
Eindhoven.**

1557 Correspondentie inzake annulering verzoek om toelating tot de in
het Werkloosheidsbesluit 1917 vervatte subsidieregeling in
verband met overgang naar de Noordbrabantsche Bond van R.K.
Fabrieksarbeiders.
1920-1922 1 omslag

**10 Neutrale Textielarbeidersvereniging 'De Toekomst' te
Hengelo.**

1558 Correspondentie inzake de opstelling van het reglement voor de
werklozenkas.
1919 1 omslag
Resultaat niet aangetroffen

**11 Nederlandsche Bond van Mannelijke en Vrouwelijke
Arbeiders in de Kleedingindustrie en Aanverwante Vakken,
afdeling Leeuwarden.**

1559 Correspondentie inzake afwijzing verzoek tot toekenning van
subsidie ingevolge het Werkloosheidsbesluit 1917.
1917 1 omslag

12 Werklieden-Vereeniging 'Aller Belang' te Nijverdal.

1560 Correspondentie inzake de opstelling van het reglement voor de
werklozenkas.
1917-1919 1 omslag

TOONKUNSTENAARS.**1 Nederlandsche Toonkunstenaarsbond.**

- 1561** Correspondentie inzake aanspraak op uitkering uit de werklozenkas.
1934 1 omslag
- 1562** Correspondentie en krantepartikelen inzake gepleegde fraude door steuntrekkende musici in de gemeente Amsterdam, leden van de plaatselijke afdeling.
1938 1 omslag

2 Nederlandsche Bond van Geëmployeerden in het Kunst- en Amusementsbedrijf.

- 1563** Overzicht van gevoerde correspondentie gedurende de jaren.
1919-1920 1 omslag
Correspondentie zelf is niet aanwezig

TRAMWEGPERSONEEL.

- 1564** Briefwisseling met de Vereeniging van Werkgevers op Tramweggebied inzake de lonen voor tramwegpersoneel in verband met uitkering uit een werklozenkas.
1922 1 omslag

TRANSPORTARBEIDERS.

- 1565** Correspondentie inzake de subsidieverlening aan werklozenkassen van haven- en transportarbeiders.
1920-1921 1 omslag
- 1566** Correspondentie inzake wijziging uitkeringsregeling en wachtdagenregeling voor losse transportarbeiders door de kasbesturen van de transportarbeidersbonden.
1927-1929 1 omslag
- 1567** Ingekomen brief van de Gemeentelijke Dienst der Werkloosheidsbestrijding te Haarlem en minuut van een uitgaande brief inzake het recht op uitkering uit de werklozenkas van transportarbeidersbonden.
1934 2 stukken
- 1568** Correspondentie en circulaires inzake vaststelling loonnormen voor losse haven- en transportarbeiders en losse arbeiders.
1935-1938 1 omslag

1 Centrale Bond van Transportarbeiders.

Zie voor correspondentie inzake fusering inventarisnummers 1312, 1783 en 1809

- 1569** Correspondentie inzake de opstelling van het reglement voor de werklozenkas.
1917-1919 1 omslag
- 1570** Stukken betreffende het reglement voor de werklozenkas en de toepassing daarvan.
1918-1931 1 omslag
- 1571-1577** Stukken betreffende wijziging van het reglement voor de werklozenkas.
1919-1934 7 omslagen
- 1571** 1919
1572 1920
1573 1921-1922
1574 1923-1925
1575 1927-1929
1576 1930
1577 1932-1934
- 1578** Correspondentie inzake de steunverlening in 1922, 1923, 1924 en 1925 aan de werklozenkas.
1921-1925 1 omslag
- 1579-1580** Stukken betreffende de uitkeringsregeling en de toepassing daarvan door de werklozenkas.
1919-1934 2 omslagen
- 1579** 1919-1926
1580 1927-1934
- 1581** Stukken betreffende de bijdragebetaling voor de werklozenkas.
1926-1934 1 omslag
- 1582** Rapport van de verificateur bij de Rijksdienst der Werkloosheidsverzekering en Arbeidsbemiddeling inzake een onderzoek naar het beheer van de administratie der werklozenkas, afschrift.
1928, juli 30 1 stuk
- 1583** Stukken betreffende wijziging van de statuten.
1928-1933 1 omslag
- 1584-1586** Briefwisseling en rapporten inzake het financieel vermogen van de werklozenkas.
1919-1934 3 omslagen

1584 1919-1922
1585 1923-1931
1586 1932-1934

1587 Correspondentie inzake vaststelling van het subsidiepercentage voor de werklozenkas.
1932-1934 1 omslag

2 Nederlandsche Federatie van Transportarbeiders.

Zie voor correspondentie inzake fusering inventarisnummer 1800

1588 Correspondentie inzake de opstelling van het reglement voor de werklozenkas.
1919-1920 1 omslag

1589 Stukken betreffende de uitkeringsregeling en de toepassing daarvan door de werklozenkas.
1919 1 omslag

1590 Stukken betreffende wijziging van het reglement voor de werklozenkas.
1920-1921 1 omslag

1591 Correspondentie inzake beëindiging van de subsidieverlening ten behoeve van de werklozenkas.
1920-1922 1 omslag

1592 Stukken betreffende het onderzoek naar de financiën van de werklozenkas.
1920-1924 1 omslag

3 Nederlandsche Roomsche Katholieke Bond van Transportarbeiders 'Sint Bonifacius'.

Zie voor correspondentie inzake fusering inventarisnummer 1122

1593 Correspondentie inzake de opstelling van het reglement voor de werklozenkas.
1918 1 omslag

1594-1598 Stukken betreffende wijziging van het reglement voor de werklozenkas.
1919-1934 5 omslagen

1594 1919-1920
1595 1921-1922
1596 1923-1927
1597 1929-1930
1598 1933-1934

1599 Stukken betreffende het reglement voor de werklozenkas en de

- toepassing daarvan.
1920-1931 1 omslag
- 1600** Stukken betreffende de uitkeringsregeling en de toepassing
daarvan door de werklozenkas.
1920-1934 1 omslag
- 1601** Correspondentie inzake de steunverlening in 1922 en 1923 aan de
werklozenkas.
1921-1922 1 omslag
- 1602** Stukken betreffende wijziging van de statuten.
1932 1 omslag
- 1603-1606** Briefwisseling en rapporten inzake het financieel vermogen van de
werklozenkas.
1918-1934 4 omslagen
- 1603** 1918-1922
- 1604** 1923-1926
- 1605** 1927-1931
- 1606** 1932-1934
- 1607** Correspondentie inzake vaststelling van het subsidiepercentage
voor de werklozenkas.
1932-1934 1 omslag
- 4 'St. Antonius Gilde' te 's-Hertogenbosch.**
- 1608** Correspondentie inzake afwijzing verzoek om goedkeuring van het
reglement voor de werklozenkas.
1917-1918 1 omslag
- TYPOGRAFEN.**
- 1609** Ingekomen brief van de minister van Binnenlandse Zaken met een
doorslag van een uitgaande brief aan de hoofdbesturen der
werknemersorganisaties in de typografie inzake ondersteuning van
uitgetrokken werknemers.
1922 2 stukken
- 1610** Minuut van een uitgaande brief aan de grafische bonden en een
ingekomen brief van de Nederlandsche Christelijke Grafische Bond
inzake eenheid van het dagelijks uitkeringsbedrag voor de leden
van de werklozenkassen der grafische bonden.
1934 2 stukken
- 1611** Correspondentie, nota's en enkele bondsmededelingen inzake de
invoering van een wandelweek in het boekdrukkers- en
rasterdiepdrukbedrijf.

1936-1937 1 omslag

- 1612** Verslagen van de werkzaamheden van de Bedrijfsraad voor het Boekdrukkers- en Rasterdiepdrukbedrijf over de jaren. 1936 en 1937 2 stukken

1 Nederlandsche Grafische Bond.

- 1613** Correspondentie inzake de opstelling van het reglement voor de werklozenkas. 1918-1921 1 omslag

- 1614** Correspondentie inzake de inrichting van de administratie voor de werklozenkas. 1922-1929 1 omslag

- 1615** Stukken betreffende wijziging van het reglement voor de werklozenkas. 1921-1926 1 omslag

- 1616** Correspondentie inzake steunverlening in 1923 aan de werklozenkas. 1922 1 omslag

- 1617** Correspondentie en kranteartikelen inzake gepleegde fraude door de penningmeester van de werklozenkas. 1925-1932 1 omslag

- 1618** Stukken betreffende wijziging van de statuten. 1925-1932 1 omslag

- 1619** Stukken betreffende de uitkeringsregeling en de toepassing daarvan door de werklozenkas. 1927-1934 1 omslag

- 1620** Stukken betreffende het reglement voor de werklozenkas en de toepassing daarvan. 1930-1932 1 omslag

- 1621-1622** Briefwisseling en rapporten inzake het financieel vermogen van de werklozenkas. 1921-1934 2 omslagen

1621 1921-1926

1622 1927-1934

2 Algemeene Nederlandsche Typografenbond.

- 1623-1625** Correspondentie inzake de opstelling van het reglement voor de werklozenkas.

-
- 1917-1921 3 omslagen
1623 1917
1624 1918
1625 1920-1921
- 1626** Correspondentie inzake de inrichting van de administratie voor de werklozenkas.
1920-1924 1 omslag
- 1627** Ingekomen brief inzake mededeling van een bestuursmutatie.
1932, januari 4 1 stuk
- 1628** Stukken betreffende wijziging van de statuten.
1921-1930 1 omslag
- 1629** Stukken betreffende het reglement voor de werklozenkas en de toepassing daarvan.
1921-1932 1 omslag
- 1630-1631** Stukken betreffende de uitkeringsregeling en de toepassing daarvan door de werklozenkas.
1921-1934 2 omslagen
1630 1921-1923
1631 1924-1934
- 1632-1634** Stukken betreffende wijziging van het reglement voor de werklozenkas.
1923-1932 3 omslagen
1632 1923-1924
1633 1925-1926
1634 1927-1932
- 1635** Beschrijvingsbrief en verslag van de 55e Gewone Bondsvergadering van 1 tot en met 4 juni 1926.
1 omslag
- 1636-1637** Briefwisseling en rapporten inzake het financieel vermogen van de werklozenkas.
1921-1934 2 omslagen
1636 1921-1926
1637 1927-1934
- 1638** Correspondentie inzake de subsidieverlening in 1923 ten behoeve van de werklozenkas.
1923 1 omslag

3 Nederlandsche Lito-, Foto- en Chemigrafenbond.

- 1639-1640** Correspondentie inzake de opstelling van het reglement voor de

werklozenkas.
1917-1920 2 omslagen
1639 1917-1918
1640 1919-1920

1641-1642 Stukken betreffende wijziging van het reglement voor de
werklozenkas.
1921-1934 2 omslagen
1641 1921-1925
1642 1929-1934

1643 Correspondentie inzake verstrekking van toeslag op uitkeringen
aan werkloze leden van de werklozenkas.
1921 1 omslag

1644 Stukken betreffende wijziging van de statuten.
1926-1928 1 omslag

1645-1646 Briefwisseling en rapporten inzake het financieel vermogen van de
werklozenkas.
1916-1934 2 omslagen
1645 1916-1925
1646 1926-1934

1647 Correspondentie inzake de subsidieregeling in 1923 ten behoeve
van de werklozenkas.
1922-1923 1 omslag

4 Nederlandsche Bond van Plaatselijke Typografenverenigingen.

1648 Correspondentie inzake de opstelling van het reglement voor de
werklozenkas.
1916-1917 1 omslag
Resultaat niet aangetroffen

1649 Correspondentie inzake centralisatie der werkloosheidsverzekering.
1917-1918 1 omslag

5 Nederlandsche Christelijke Grafische Bond.

1650 Correspondentie inzake de opstelling van het reglement voor de
werklozenkas.
1917-1918 1 omslag

1651 Correspondentie inzake de inrichting van de administratie voor de
werklozenkas.
1919-1934 1 omslag

-
- 1652** Stukken betreffende de uitkeringsregeling en de toepassing daarvan door de werklozenkas.
1919-1922 1 omslag
- 1653-1654** Stukken betreffende de wijziging van het reglement voor de werklozenkas.
1919-1934 2 omslagen
- 1653** 1919-1925
1654 1927-1934
- 1655** Stukken betreffende wijziging van de statuten.
1922-1934 1 omslag
- 1656** Stukken betreffende het reglement voor de werklozenkas en de toepassing daarvan.
1928-1934 1 omslag
- 1657-1658** Briefwisseling en rapporten inzake het financieel vermogen van de werklozenkas.
1917-1934 2 omslagen
- 1657** 1917-1922
1658 1923-1934
- 1659** Correspondentie inzake de subsidieregeling in 1923 ten behoeve van de werklozenkas.
1922-1923 1 omslag
- 6 Nederlandsche Roomsche-Katholieke Grafische Bond.**
Zie voor correspondentie inzake fusering inventarisnummer 1672
- 1660** Correspondentie inzake de opstelling van het reglement voor de werklozenkas.
1916-1918 1 omslag
- 1661** Correspondentie inzake de inrichting van de administratie voor de werklozenkas.
1919-1934 1 omslag
- 1662-1663** Stukken betreffende wijziging van het reglement voor werklozenkas.
1919-1934 2 omslagen
- 1662** 1919-1926
1663 1927-1934
- 1664** Stukken betreffende het reglement voor de werklozenkas en de toepassing daarvan.
1919-1928 1 omslag

-
- 1665** Stukken betreffende de uitkeringsregeling en de toepassing daarvan door de werklozenkas.
1920-1932 1 omslag
- 1666** Stukken betreffende wijziging van de statuten.
1929-1933 1 omslag
- 1667-1668** Briefwisseling en rapporten inzake het financieel vermogen van de werklozenkas.
1917-1934 2 omslagen
- 1667** 1917-1926
- 1668** 1927-1934
- 1669** Correspondentie inzake de subsidieregeling in 1923 ten behoeve van de werklozenkas.
1922-1923 1 omslag
- 7 Nederlandsche R.K. Lito-, Foto- en Chemigrafenbond.**
- 1670** Correspondentie inzake de opstelling van het reglement voor de werklozenkas.
1917-1918 1 omslag
- 1671** Correspondentie inzake het financieel vermogen van de werklozenkas.
1916-1919 1 omslag
- 1672** Correspondentie inzake de aansluiting van de leden bij de Nederlandsche R.K. Grafische Bond.
1919 1 omslag
- ARBEIDERS IN DE VOEDINGS- EN GENOTMIDDELEN-BEDRIJVEN.**
- 1 Algemeene Nederlandsche Bond van Arbeid(st)ers in het Bakkers-, Chocolate- en Suikerbewerkingbedrijf.**
- 1673** Correspondentie inzake de opstelling van het reglement voor de werklozenkas.
1917-1918 1 omslag
- 1674-1675** Correspondentie inzake de inrichting van de administratie voor de werklozenkas.
1917-1934 2 omslagen
- 1674** 1917-1919
- 1675** 1924-1934
- 1676** Minuut van een uitgaande brief inzake gelukwensen ter

-
- gelegenheid van het 40-jarig bestaan van de Bond.
1934, augustus 30 1 stuk
- 1677-1679** Stukken betreffende wijziging van het reglement voor de
werklozenkas.
1919-1934 3 omslagen
- 1677** 1919-1922
1678 1923-1926
1679 1927-1934
- 1680** Stukken betreffende het reglement voor de werklozenkas en de
toepassing daarvan.
1925-1932 1 omslag
- 1681** Stukken betreffende wijziging van de statuten.
1927-1932 1 omslag
- 1682** Stukken betreffende de uitkeringsregeling en de toepassing
daarvan door de werklozenkas.
1927-1934 1 omslag
- 1683** Ingekomen brief van de minister van Binnenlandse Zaken inzake
toetreding van de Algemeene Nederlandsche Bond van
Arbeid(st)ers in het Bakkers-, Chocolate- en
Suikerbewerkingsbedrijf tot de Internationale Union der
Organisationen der Arbeiter und Arbeiterinnen der Lebens- und
Genuszmittelindustrie, stencil.
1932, juli 14 1 stuk
- 1684-1685** Briefwisseling en rapporten inzake het financieel vermogen van de
werklozenkas.
1916-1934 2 omslagen
- 1684** 1916-1920
1685 1921-1934
- 2 Nederlandsche Centrale Bond van Christelijke
Arbeiders(sters) in de Bedrijven van Voedings- en
Genotmiddelen (N.C.V.G.B.).**
- 1686** Correspondentie inzake de opstelling van het reglement voor de
werklozenkas.
1917-1918 1 omslag
- 1687** Correspondentie inzake de inrichting van de administratie voor de
werklozenkas.
1918-1921 1 omslag
- 1688** Ingekomen brief inzake mededeling van een bestuursmutatie.
1928, april 14 1 stuk

-
- 1689-1690** Stukken betreffende wijziging van het reglement voor de werklozenkas.
1918-1933 2 omslagen
1689 1918-1925
1690 1927-1933
- 1691** Stukken betreffende de uitkeringsregeling en de toepassing daarvan door de werklozenkas.
1917-1934 1 omslag
- 1692** Stukken betreffende de bijdrageregeling en de toepassing daarvan door de werklozenkas.
1918-1934 1 omslag
- 1693** Correspondentie inzake de steunverlening in 1922 ten behoeve van de werklozenkas.
1921 1 omslag
- 1694** Stukken betreffende het reglement voor de werklozenkas en de toepassing daarvan.
1924-1933 1 omslag
- 1695** Stukken betreffende wijziging van de statuten.
1929 1 omslag
- 1696-1698** Briefwisseling en rapporten inzake het financieel vermogen van de werklozenkas.
1918-1934 3 omslagen
1696 1918-1922
1697 1923-1926
1698 1927-1934
- 3 Nederlandsche Roomsche Katholieke Bond van Brood-, Koek-, Banketbakkers en Cacao-, Chocolate- en Suikerbewerders.**
- 1699** Correspondentie inzake de opstelling van het reglement voor de werklozenkas.
1917-1918 1 omslag
- 1700** Stukken betreffende de uitkeringsregeling en de toepassing daarvan door de werklozenkas.
1918-1934 1 omslag
- 1701-1702** Stukken betreffende wijziging van het reglement voor de werklozenkas.
1919-1934 2 omslagen
1701 1919-1926
1702 1927-1934

- 1703** Ingekomen brief en minuut van een uitgaande brief inzake tijdelijke bijdrageverhoging voor de werklozenkas.
1934 2 stukken
- 1704** Stukken betreffende wijziging van de statuten.
1934 1 omslag
- 1705-1706** Briefwisseling en rapporten inzake het financieel vermogen van de werklozenkas.
1918-1934 2 omslagen
- 1705** 1918-1925
- 1706** 1926-1934

4 Bakkersgezellen-Vereeniging 'Bijstand Zij Ons Doel' te Rotterdam.

- 1707** Correspondentie inzake de opstelling van het reglement voor de werklozenkas.
1917-1919 1 omslag
Resultaat niet aangetroffen

WAGENMAKERS.

1 Rotterdamsche Rijtuig- en Wagenmakersgezellenvereening en Aanverwante Vakken.

- 1708** Correspondentie inzake annulering verzoek om toelating tot de in het Werkloosheidsbesluit 1917 vervatte subsidieregeling in verband met overgang naar de Nederlandsche Neutrale Fabrieksarbeiders(sters)bond.
1922 1 omslag
Resultaat niet aangetroffen

WERKMEESTERS, TECHNICI EN TOEZICHTHOUDEND PERSONEEL.

- 1709** Ingekomen brief van de Centrale-, de Nederlandsche R.K.- en de Nederlandsche Christelijke Werkmeestersbond en minuut van een uitgaande brief inzake verschillen van de maximum daguitkeringen door de werklozenkassen.
1934 2 stukken

1 Centrale Bond van Werkmeesters en ander Opzichthoudend Personeel.

voorheen: Algemeene Nederlandsche Werkmeestersbond

- 1710** Correspondentie inzake de opstelling van het reglement voor de werklozenkas.

	1918-1919	1 omslag
1711	Correspondentie inzake de inrichting van de administratie voor de werklozenkas. 1920-1929	1 omslag
1712	Overzicht van het ledental van de werklozenkas op 14 juli 1932.	1 stuk
1713-1714	Stukken betreffende wijziging van het reglement voor de werklozenkas. 1921-1934	2 omslagen
1713	1921-1926	
1714	1927-1934	
1715	Correspondentie inzake de steunverlening in 1923 ten behoeve van de werklozenkas. 1922	1 omslag
1716	Stukken betreffende wijziging van de statuten. 1923-1934	1 omslag
1717	Verslag van de handelingen van het vijfde congres van de Werkmeestersbond gehouden te Amsterdam op 26 en 27 maart 1923. 1923	1 omslag
1718	Stukken betreffende de uitkeringsregeling en de toepassing daarvan door de werklozenkas. 1923-1934	1 omslag
1719	Stukken betreffende de bijdrageregeling voor de werklozenkas. 1927-1934	1 omslag
1720	Correspondentie inzake toelating tot de werklozenkas van leden van de Algemeene Nederlandsche Bond van Bazen in de Textielindustrie. 1933	1 omslag
1721-1722	Briefwisseling en rapporten inzake het financieel vermogen van de werklozenkas. 1920-1934	2 omslagen
1721	1920-1926	
1722	1927-1934	
1723	Correspondentie inzake vaststelling van het subsidiepercentage voor de werklozenkas. 1932-1934	1 omslag

2 Bond van Technici.

Zie voor correspondentie inzake fusering inventarisnummers 1726-1727

- 1724** Correspondentie inzake de opstelling van het reglement voor de werklozenkas.
1917-1922 1 omslag
- 1725** Briefwisseling en rapporten inzake het financieel vermogen van de werklozenkas.
1922-1926 1 omslag

3 Nederlandsche Bond van Technici.

- 1726-1727** Correspondentie inzake de opstelling van het reglement voor de werklozenkas in verband met een fusie aangegaan tussen de Algemeene Nederlandsche Opzichters- en Teekenaarsbond, de Bond van Technici en de Nederlandsche Bond van Metaaltechnici.
1925-1926 2 omslagen
- 1726** 1925
- 1727** 1926
- 1728** Correspondentie inzake de inrichting van de administratie voor de werklozenkas.
1922-1927 1 omslag
- 1729** Stukken betreffende de aanvulling en wijziging van de statuten en het huishoudelijk reglement.
1926-1928 1 omslag
- 1730** Stukken betreffende de uitkeringsregeling en toepassing daarvan door de werklozenkas.
1929-1934 1 omslag
- 1731** Stukken betreffende het reglement voor de werklozenkas en de toepassing daarvan.
1931-1933 1 omslag
- 1732** Briefwisseling en rapporten inzake het financieel vermogen van de werklozenkas.
1926-1934 1 omslag
- 1733** Correspondentie inzake vaststelling van het subsidiepercentage voor de werklozenkas.
1932-1934 1 omslag

4 Algemeene Nederlandsche Opzichters- en Teekenaarsbond.

Zie voor correspondentie inzake fusering inventarisnummers 1726 en 1727

- 1734** Correspondentie inzake de opstelling van het reglement voor de werklozenkas.
1917-1918 1 omslag
- 1735** Stukken betreffende het reglement voor de werklozenkas en de toepassing daarvan.
1919-1922 1 omslag
- 1736** Stukken betreffende wijziging van het reglement voor de werklozenkas.
1922-1923 1 omslag
- 1737** Briefwisseling en rapporten inzake het financieel vermogen van de werklozenkas.
1919-1926 1 omslag

5 Nederlandsche Bond van Metaaltechnici.

Zie voor correspondentie inzake fusering inventarisnummers 1726 en 1727

6 Algemeene Nederlandsche Bond van Uitvoerders en Bazen in de Burgerlijke- en Waterbouwkunde.

- 1738** Correspondentie inzake de opstelling van het reglement voor de werklozenkas.
1919-1925 1 omslag
- 1739** Correspondentie inzake de inrichting van de administratie voor de werklozenkas.
1925 1 omslag
- 1740** Ingekomen en minuit van een uitgaande brief inzake de oprichting van de afdeling 's-Gravenhage van de Bond.
1929 2 stukken
- 1741** Ingekomen brieven inzake mededeling van bestuursmutaties.
1930-1933 1 omslag
- 1742** Stukken betreffende de uitkeringsregeling en de toepassing daarvan door de werklozenkas.
1927-1932 1 omslag
- 1743** Stukken betreffende wijziging van de statuten en het huishoudelijk reglement.
1934 1 omslag
- 1744** Ingekomen brief inzake aantrekken van leden voor bouwkundige rijksprojecten.
1934, juni 27 1 stuk

1745 Briefwisseling en rapporten inzake het financieel vermogen van de werklozenkas.
1925-1934 1 omslag

1746 Correspondentie inzake vaststelling van het subsidiepercentage voor de werklozenkas.
1932-1934 1 omslag

7 Nederlandsche Vereeniging van Christelijke Technici.

voorheen: Christelijke Opzichters- en Teekenaarsbond

1747-1748 Correspondentie inzake de opstelling van het reglement voor de werklozenkas.
1917-1926 2 omslagen

1747 1917-1922

1748 1924-1926

1749-1750 Stukken betreffende wijziging van het reglement voor de werklozenkas.
1922-1929 2 omslagen

1749 1922-1925

1750 1927-1929

1751 Stukken betreffende de bijdrage voor de werklozenkas.
1922-1934 1 omslag

1752 Stukken betreffende de uitkeringsregeling en de toepassing daarvan door de werklozenkas.
1927-1933 1 omslag

1753 Stukken betreffende het reglement voor de werklozenkas en de toepassing daarvan.
1927-1933 1 omslag

1754-1755 Briefwisseling en rapporten inzake het financieel vermogen van de werklozenkas.
1922-1934 2 omslagen

1754 1922-1926

1755 1927-1934

1756 Correspondentie inzake vaststelling van het subsidiepercentage voor de werklozenkas.
1932-1933 1 omslag

8 Nederlandsche R.K. Bond van Werkmeesters en ander Toezichthoudend Personeel 'St. Joannes de Dooper'.

1757 Correspondentie inzake de opstelling van het reglement voor de

-
- werklozenkas.
1917-1918 1 omslag
- 1758** Correspondentie inzake de inrichting van de administratie voor de
werklozenkas.
1920-1929 1 omslag
- 1759** Ingekomen brief inzake mededeling van een bestuursmutatie.
1932, juli 2 1 stuk
- 1760-1761** Stukken betreffende wijziging van het reglement voor de
werklozenkas.
1919-1933 2 omslagen
- 1760** 1919-1926
- 1761** 1931-1933
- 1762** Stukken betreffende het reglement voor de werklozenkas en de
toepassing daarvan.
1922-1934 1 omslag
- 1763** Stukken betreffende de uitkeringsregeling en de toepassing
daarvan door de werklozenkas.
1928-1930 1 omslag
- 1764** Stukken betreffende wijziging van de statuten.
1931 1 omslag
- 1765** Jaarverslag van de Bond over 1932.
1933, mei 16 1 stuk
- 1766-1767** Briefwisseling en rapporten inzake het financieel vermogen van de
werklozenkas.
1917-1934 2 omslagen
- 1766** 1917-1922
- 1767** 1923-1934
- 1768** Correspondentie inzake vaststelling van het subsidiepercentage
voor de werklozenkas.
1932-1933 1 omslag
- 9 Nederlandsche R.K. Bond van Technici 'St. Bernulphus'.**
- 1769-1770** Correspondentie inzake de opstelling van het reglement voor de
werklozenkas.
1919-1926 2 omslagen
- 1769** 1919-1922
- 1770** 1923-1926
- 1771** Correspondentie inzake de inrichting van de administratie voor de

-
- werklozenkas.
1925-1926 1 omslag
- 1772** Ingekomen brief inzake mededeling van een bestuursmutatie.
1932, maart 23 1 stuk
- 1773** Stukken betreffende wijziging van het reglement voor de
werklozenkas.
1927-1934 1 omslag
- 1774** Stukken betreffende de uitkeringsregeling en de toepassing
daarvan door de werklozenkas.
1929-1934 1 omslag
- 1775** Stukken betreffende het reglement voor de werklozenkas en de
toepassing daarvan.
1933-1934 1 omslag
- 1776** Briefwisseling en rapporten inzake het financieel vermogen van de
werklozenkas.
1926-1934 1 omslag
- 1777** Correspondentie inzake vaststelling van het subsidiepercentage
voor de werklozenkas.
1932-1934 1 omslag
- ZEELIEDEN.***
- 1778** Ingekomen stuk van de penningmeester van het Fonds voor Sociale
Voorzieningen Stoomtrawlervisserijbedrijf te IJmuiden inzake het
ontstaan, de organisatie en de doelstelling, stencil, ongedateerd.
1 stuk
- 1 Bond van Machinisten, Stokers en Dekpersoneel in
Nederland.**
- 1779** Correspondentie inzake de opstelling van het reglement voor de
werklozenkas.
1917 1 omslag
- 1780** Ingekomen brief inzake de inrichting van de administratie voor de
werklozenkas.
1917, juli 7 1 stuk
- 1781** Correspondentie inzake de uitvoering van de wachttijdregeling door
de werklozenkas.
1918 1 omslag

- 1782** Minuut van een uitgaande brief inzake de vaststelling van het financieel vermogen van de werklozenkas.
1918, november 29 1 stuk
- 1783** Correspondentie inzake overgang van de werklozenkas naar de centrale werklozenkas van de Centrale Bond van Transportarbeiders.
1918-1919 1 omslag
- 2 Christelijke Zeeliedenbond in Nederland.**
Zie voor correspondentie inzake fusering inventarisnummer 880 en voor afscheiding inventarisnummers 881 en 1798
- 1784** Correspondentie inzake de opstelling van het reglement voor de werklozenkas.
1915-1921 1 omslag
- 1785-1786** Stukken betreffende de uitkeringsregeling en de toepassing daarvan door de werklozenkas.
1918-1928 2 omslagen
- 1785** 1918-1926
- 1786** 1927-1928
- 1787-1789** Stukken betreffende wijziging van het reglement voor de werklozenkas.
1919-1929 3 omslagen
- 1787** 1919-1922
- 1788** 1923-1924
- 1789** 1925-1929
- 1790** Stukken betreffende wijziging van de statuten.
1921 1 omslag
- 1791** Brief van het hoofdbestuur van de Bond met memorie van toelichting aan de Tweede Kamer der Staten-Generaal en concept-antwoord inzake het treffen van maatregelen met betrekking tot de werkloosheidsverzekering, de werkverschaffing en de steunregeling, gedrukte afschriften.
1922 2 stukken
- 1792** Stukken betreffende het reglement voor de werklozenkas en de toepassing daarvan.
1922-1929 1 omslag
- 1793-1795** Briefwisseling en rapporten inzake het financieel vermogen van de werklozenkas.
1918-1929 3 omslagen
- 1793** 1918-1922

1794 1923-1926
1795 1927-1929

1796 Correspondentie inzake vaststelling van het subsidiepercentage voor de werklozenkas.
1927-1929 1 omslag

1797 Correspondentie inzake de overgang van de werklozenkas naar de kas van de Nederlandsche Bond van Christelijke Fabrieks- en Transportarbeiders.
1928-1929 1 omslag

3 Federatie van Christelijke Zeelieden en Arbeiders in Aanverwante Bedrijven.

1798 Correspondentie inzake de oprichting van de Federatie uit afgescheiden leden van de Christelijke Zeeliedenbond in Nederland.
1923 1 omslag

1799 Correspondentie inzake de opheffing van de Federatie.
1923-1924 1 omslag

4 Zeeliedenvereniging 'Voorwaarts' te Amsterdam.

1800 Correspondentie inzake de afscheiding van de Vereeniging van de werklozenkas der Nederlandsche Federatie van Transportarbeiders.
1921 1 omslag

5 Vereeniging van Machinisten, Stokers en Dekpersoneel 'Sta Pal', afdeling Dordrecht van de Nederlandsche Federatie van Transportarbeiders.

1801 Correspondentie inzake de opstelling van het reglement voor de werklozenkas.
1918-1919 1 omslag
Resultaat niet aangetroffen

6 Protestantsch Christelijke Visschers-Vereeniging te Maassluis.

1802 Correspondentie inzake de opstelling van het reglement voor de werklozenkas.
1917-1918 1 omslag
Resultaat niet aangetroffen

7 Christelijke Schippersvereniging 'Ons Aller Belang' te Scheveningen.

- 1803** Correspondentie inzake de opstelling van het reglement voor de werklozenkas.
1922 1 omslag
- 1804** Briefwisseling en rapporten inzake het financieel vermogen van de werklozenkas.
1922-1925 1 omslag
- 1805** Correspondentie inzake intrekking van het recht op subsidie in verband met de opheffing van de werklozenkas der Vereeniging.
1925 1 omslag

8 Nederlandsche R.K. Zeeliedenbond, afdeling Vlaardingen.

- 1806** Correspondentie inzake de opstelling van het reglement voor de werklozenkas alsmede annulering oprichting van een plaatselijke kas.
1917-1918 1 omslag

9 Woudrichemsche Visschersvereniging 'Hulp in Nood'.

- 1807** Correspondentie inzake afwijzing verzoek om toelating tot de in het Werkloosheidsbesluit 1917 vervatte subsidieregeling.
1920 1 omslag

10 Nederlandsche Zeemansvereniging 'Volharding', afdelingen Vlaardingen, Maassluis en Scheveningen.

- 1808** Correspondentie inzake de opstelling van reglementen voor de werklozenkas van de afdelingen Vlaardingen, Maassluis en Scheveningen.
1917 1 omslag
Goedkeuring niet verleend in verband met opneming in de centrale kas van de Centrale Bond van Transportarbeiders
- 1809** Correspondentie inzake opneming van de plaatselijke werklozenkassen Vlaardingen, Maassluis en Scheveningen in de centrale werklozenkas van de Centrale Bond van Transportarbeiders.
1917 1 omslag

III WERKLOZENZORG GEDURENDE DE BEZETTING 1940-1945.

- 1810** Concepten van brieven inzake de ontbinding van de bij het Nationaal Arbeids Secretariaat aangesloten vakorganisaties, op last van de Duitse overheid.
1940 1 omslag
- 1811** Circulaires inzake fusering van christelijke en rooms-katholieke bonden met algemene Nederlandse bonden.
1941 1 omslag
- 1812** Doorslag van een besluit van de secretarissen-generaal van de departementen van Sociale Zaken en van Financiën inzake het verstrekken van ondersteuning aan werknemers bij verkorting van werktijd.
1942, februari 1 stuk
- 1813** Correspondentie, nota's, circulaires en kranteartikelen inzake de instelling en de opheffing van de werklozenkas van het Nederlandsche Arbeidsfront.
1942-1944 1 omslag
- 1814** Correspondentie, nota's en ontwerpbesluit inzake verzekering tegen werkloosheid, na opheffing van de werklozenkas van het Nederlandsche Arbeidsfront, door een rijkswerklozenkas onder leiding van de directeur-generaal van het Rijksarbeidsbureau.
1942-1944 1 omslag
- 1815** Minuten van uitgaande brieven en afschriften van correspondentie inzake de financiële afwikkeling van de voormalige werklozenkas van het Nederlandsche Arbeidsfront.
1944 1 omslag
- 1816** Minuut van een uitgaande brief aan het Nederlandsche Arbeidsfront en een circulaire aan de burgemeesters inzake beëindiging controle op de bijdrage voor en de uitkeringen uit de werklozenkas van het Nederlandsche Arbeidsfront.
1944 2 stukken

C COMMISSIES EN RADEN.

- 1817** Minuten van uitgaande brieven aan de diverse commissies ressorterende onder het departement van Sociale Zaken inzake toewijzing van een limiet voor de jaarlijkse onkosten. 1935-1938 1 omslag

A COMMISSIE VAN ADVIES VOOR DE WERKLOOSHEIDSVERZEKERING.

- 1818-1820** Correspondentie, nota's en minuten van ministeriële besluiten inzake de installatie en benoeming van leden en plaatsvervangende leden. 1916-1934 3 omslagen
- 1818** 1916-1918
1819 1919-1926
1820 1927-1938

- 1821** Stukken van algemene aard gericht aan de Commissie. 1917-1918 1 omslag

- 1822** Correspondentie inzake de benoeming van leden in de 'Commissie als bedoeld in artikel 25 van het Werkloosheidsbesluit 1917'. 1917-1922 1 omslag

- 1823** Notulen van vergaderingen. 1921-1927 1 omslag

B SECRETARIAAT VAN DE COMMISSIE VAN ADVIES VOOR DE WERKLOOSHEIDSVERZEKERING.

- 1824** Correspondentie, minuten van Koninklijke besluiten en minuten van ministeriële besluiten inzake de benoeming van en vaststelling van de vergoeding voor secretarissen van de Commissie van Advies. 1917-1936 1 omslag

C STAATSCOMMISSIE INZAKE WERKLOOZENZORG.

- 1825** Nota's en notulen van een vergadering van de Subcommissie II van de Staatscommissie. 1939 1 omslag

D WERKCOMMISSIE VOOR DE WERKLOOSHEIDSBESTRIJDING.

- 1826** Correspondentie en minuten van ministeriële beschikkingen inzake de instelling en werkwijze van de Commissie. 1937-1938 1 omslag

E COMMISSIE 'H'.

- 1827** Ingekomen brief van de voorzitter der Commissie inzake de subsidieverlening aan de veenindustrie, stencil.
1934, maart 5 1 stuk

F NEDERLANDSCHE WERKLOOSHEIDSRAAD.

- 1828** Overzicht van gevoerde correspondentie met het Koninklijk Nationaal Steuncomité en de minister van Waterstaat inzake de steunverlening ten behoeve van werkloze arbeiders.
1917, december 29 1 deeltje
- 1829** Conclusie en een verslag van een vergadering inzake de antidumping wetgeving.
1920-1921 1 omslag
- 1830** Brief van de Nederlandsche Vereeniging 'Landverhuizing' aan de Nederlandsche Werkloosheidsraad inzake bevordering van emigratie als middel tot beperking van de werkloosheid, stencil.
1921, september 8 1 stuk
- 1831** Notulen van vergaderingen.
1921-1923 1 omslag
- 1832** Artikelen, verslagen en overzichten van de werkloosheid in Indië en Nederland en de bestrijding daarvan samengevat in een tijdschrift van de Nederlandsche Werkloosheidsraad.
1927 1 deeltje

G HOOGHE RAAD VAN ARBEID.

- 1833** Notulen van vergaderingen.
1928-1939 1 omslag
- 1851** Notulen van de Commissie van Advies werkloosheidsverzekering en de subcommissie II van de Hoge Raad.
1938
Zie ook inv.nr. 1833.

D SUPPLEMENT 1984.

Van de inventaris van het archief van de onderafdeling
Werkloosheidsverzekering van de Rijksdienst der Werkloosheidsverzekering en
Arbeidsbemiddeling

**A STEUNREGELING VOOR BEHOEFTIGE KUNSTENAARS.,
1933-1944**

- 1834** Stukken betreffende de totstandkoming van een regeling tot steunverlening aan behoeftige kunstenaars.
1933-1934 1 omslag
- 1835-1836** Correspondentie met verenigingen van kunstenaars betreffende de totstandkoming van een regeling tot steun aan behoeftige kunstenaars.
1933-1935 2 omslagen
- 1835** 1933-1934 april
1836 1934 mei-1935
- 1837** Correspondentie betreffende gegeven inlichtingen aan particulieren inzake de ondersteuningsregeling voor kunstenaars.
1934 1 omslag
- 1838** Correspondentie met Colleges van Burgemeester en Wethouders van diverse gemeenten betreffende gegeven inlichtingen over de toepassing van de steunregeling voor kunstenaars.
1934 1 omslag
- 1839** Stukken betreffende de oprichting van de Stichting "Voorzieningsfonds voor kunstenaars".
1935 1 omslag
- 1840-1841** Correspondentie betreffende de totstandkoming van de stichtingsbrief van de Stichting "Voorzieningsfonds voor kunstenaars".
1935 2 omslagen
- 1840** januari-juni
1841 juli-oktober
- 1842** Stukken betreffende het reglement en de statuten en wijzigingen van de Stichting "Voorzieningsfonds voor kunstenaars".
1937-1942 1 omslag
- 1843** Stukken betreffende de samenstelling van het bestuur van de Stichting "Voorzieningsfonds voor kunstenaars".
1935-1945 1 omslag

-
- 1844-1848** Correspondentie betreffende de toepassing van de ondersteuningsregeling voor behoeftige kunstenaars.
1936-1940 5 omslagen
- 1844** 1936
1845 1937
1846 1938
1847 1939
1848 1940
- 1849-1850** Correspondentie betreffende de toepassing van de steunregeling voor kunstenaars door de Stichting "Vorzieningsfonds voor kunstenaars".
1941-1944 2 omslagen
- 1849** 1941
1850 1942-1944
- Zie voor werkloosheidsverzekering ook de inventaris van het archief van de onderafdeling Arbeidsbemiddeling (2.15.13) inv. nr. 359 e.a