



Nationaal Archief
Ministerie van Onderwijs, Cultuur en
Wetenschap

Nummer Toegang: 3.17.18

**Inventaris van het archief van het Openbaar
Lichaam Rijnmond, (1962) 1965-1987 (1989)**

Versie: 26-11-2024

G.J. Bink, Doxis Informatiemanagers

Nationaal Archief, Den Haag 1987

This finding aid is written in Dutch.

I N H O U D S O P G A V E

Beschrijving van het archief.....	19
Aanwijzingen voor de gebruiker.....	21
Openbaarheidsbeperkingen.....	21
Beperkingen aan het gebruik.....	21
Materiële beperkingen.....	21
Aanvraaginstructie.....	21
Citeerinstructie.....	21
Archiefvorming.....	22
Geschiedenis van de archiefvormer.....	22
Geschiedenis en ontwikkeling van het Openbaar Lichaam Rijnmond.....	22
Voorgeschiedenis en instelling van het openbaar lichaam.....	22
Ontwikkeling van het openbaar lichaam.....	24
De eerste tien jaar.....	24
De ontwikkeling van het openbaar lichaam na 1975.....	28
Opheffing.....	29
Ambtelijke Dienst Rijnmond.....	30
Organisatie van het openbaar lichaam Rijnmond.....	30
Bestuurlijke organisatie.....	30
Overzicht van namen van de leden van het dagelijks bestuur van Rijnmond in de periode 1965-1974.....	31
Overzicht van de zetelverdeling in de Raad van Rijnmond na de verkiezingen in 1965, 1970 en 1974.....	33
Administratieve organisatie.....	34
1965-1970.....	34
1970-1973.....	35
1974 en nadien.....	37
Wijze van taakuitoefening door het Openbaar Lichaam Rijnmond.....	39
Wat heeft Rijnmond voor de gemeenten bewerkstelligd?.....	39
Over de grenzen heenkijken.....	39
Evenwicht in beleid.....	39
Rijnmonds beleidstaken op deelterreinen.....	40
Ruimtelijke ordening en volkshuisvesting.....	40
Milieuzorg.....	40
Economische aangelegenheden.....	41
Verkeer en vervoer.....	41
Recreatie.....	41
De welzijnssector en volksgezondheid.....	41
Relaties met andere organen.....	42
Huisvesting.....	42

Geschiedenis van het archiefbeheer.....	43
Deelarchieven Openbaar Lichaam Rijnmond.....	43
Archiefbewaarplaats.....	43
Bewaring gedurende de bestaansperiode van het openbaar lichaam....	43
Bewaring na opheffing van het openbaar lichaam.....	43
Registratie, dossiervorming en -ordening.....	44
Deelarchief van de Ambtelijke Dienst Rijnmond.....	45
Deelarchief 1965-1974.....	45
Deelarchief 1975-1986.....	45
Deelarchief van de Ambtelijke Dienst Rijnmond.....	46
De verwerving van het archief.....	46
Inhoud en structuur van het archief.....	47
Inhoud.....	47
Deelarchief 1965-1974.....	47
Deelarchief 1975-1986.....	48
Deelarchief van de Ambtelijke Dienst Rijnmond.....	49
Aanwijzingen voor de gebruiker.....	49
Selectie en vernietiging.....	49
Deelarchief 1965-1974.....	49
Deelarchief 1975-1986.....	49
Deelarchief van de Ambtelijke Dienst Rijnmond.....	50
Verantwoording van de bewerking.....	51
Deelarchief 1965-1974.....	51
Deelarchief 1975-1986.....	51
Deelarchief van de Ambtelijke Dienst Rijnmond.....	52
Ordering van het archief.....	53
Deelarchief 1965-1974.....	53
Archieven gevormd onder het beheer van de secretaris.....	53
Commissiearchieven.....	54
Archieven van de voorzitters van Rijnmond en overige bescheiden.....	54
Deelarchief 1975-1986.....	54
Deelarchief van de Ambtelijke Dienst Rijnmond.....	55
Verwant materiaal.....	56
Beschikbaarheid van kopieën.....	56
Publicaties.....	56
Beschrijving van de series en archiefbestanddelen.....	57
HET ARCHIEF VAN HET BESTUUR VAN HET OPENBAAR LICHAAM RIJNMOND GEVORMD ONDER BEHEER VAN DE SECRETARIS (1962) 1965-1974 (1979).....	57
I. ALGEMEEN.....	57
A. RAAD VAN RIJNMOND.....	57
1. Notulen en agenda's.....	57

2. Vragen van raadsleden.....	58
B. DAGELIJKS BESTUUR VAN RIJNMOND.....	58
1. Besluitenlijsten en agenda's.....	58
2. Agenda's en indicatoren van ingekomen en minuten van uitgegane stukken..	61
C. SENIORENCONVENT.....	62
II. BIJZONDER.....	62
A. HUISHOUDING VAN HET OPENBAAR LICHAAM RIJNMOND.....	62
1. Instelling, structuur en bevoegdheden.....	62
2. Rijnmondgebied; bevolking en gemeentegrenzen.....	66
3. Naam, zetel en vignet.....	67
4. Betrekkingen tot andere lichamen.....	67
a. Gemeenschappelijke regelingen.....	67
b. Provinciaal bestuur van Zuid-Holland.....	68
c. Gemeentebesturen in het Rijnmondgebied.....	68
d. Bedrijfsleven in het Rijnmondgebied.....	71
5. Bestuur en functionarissen van het openbaar lichaam Rijnmond.....	71
a. Raad van Rijnmond.....	71
1 Verkiezingen.....	71
2 Benoeming, toelating en installatie.....	72
3 Vergaderingen; reglement van orde.....	72
4 Commissies van advies aan de raad.....	73
5 Presentiegelden; vergoedingen.....	73
6 Verzekering.....	74
b. Dagelijks bestuur van Rijnmond.....	74
1 Samenstelling.....	74
2 Bevoegdheden.....	74
3 Vergaderingen.....	75
4 Bezoldiging en vergoedingen.....	75
5 Verzekering.....	75
c. Functionarissen van Rijnmond.....	75
1 Voorzitter.....	75
2 Secretaris.....	76
6. Beleidsprogramma's.....	77
7. Financiën.....	77
a. Voorschriften en financiële controle.....	77
b. Geldmiddelen.....	78
c. Financiële verhouding.....	78
d. Begrotingen, rekeningen en grootboeken.....	79
8. Huisvesting.....	80
9. Organisatie en reorganisatie.....	81
10. Archiefverzorging en collectievorming.....	81
11. Lidmaatschappen.....	82
12. Voorlichting en openbaarheid.....	82
13. Representatief optreden.....	83
14. Schenking; subsidiëring.....	83

15. Personeel.....	84
15.a. Personeelsformatie; vacatures.....	84
15.b. Benoeming, indiensttreding; ontslag, pensionering.....	84
15.c. Medisch onderzoek; vaccinatie.....	86
15.d. Rechtspositieregelingen.....	86
15.e. Georganiseerd overleg; medezeggenschap.....	87
15.f. Personeelsbeoordeling; promotiebeleid.....	88
15.g. Dienstvoorschriften.....	88
15.h. Vergoedingsregelingen.....	89
15.i. Bevorderen van de vakbekwaamheid.....	90
15.j. Acties van het personeel.....	90
15.k. Verzekeringen.....	90
15.l. Personeelsvereniging.....	91
B. TAAKUITOEFENING DOOR HET OPENBAAR LICHAAM RIJNMOND.....	91
1. Belastingen, retributies, leges.....	91
2. Openbare orde.....	91
3. Openbare gezondheid.....	91
a. Gezondheidszorg.....	91
b. Keuring van waren, vee en vlees.....	92
c. Hygiëne van lucht, bodem en water; milieuhygiëne.....	92
1 Milieubeleid.....	92
2 Hinderwet, Wet Luchtverontreiniging en Hinderwetsverordening Rotterdam.....	94
a Bevoegdheden.....	94
b Vergunningen, vrijstellingen.....	95
c Controle.....	97
3 Adviesorganen op het terrein van de milieuhygiëne.....	97
a Raad voor de milieuhygiëne in het Rijnmondgebied.....	97
- Commissie voor de Centrale Meld- en Regelkamer.....	98
- Werkgroep normen luchtverontreiniging.....	99
- Commissie voor zaken van openbaar bestuur.....	100
- Technische Commissie.....	100
b Raad voor het milieubeheer in het Rijnmondgebied.....	100
c Commissie bodem, water en lucht Rotterdam.....	100
d Milieu-adviescommissie Rijnmond.....	101
e Saneringscommissie voor het Rijnmondgebied.....	101
f Overige adviesorganen.....	102
4 Uitvoerende organen op het terrein van de milieuhygiëne.....	103
a Centrale Meld- en Regelkamer (C.M.R.K.).....	103
b Dienst Centraal Milieubeheer Rijnmond (D.C.M.R.).....	103
c NV Afvalverwerking Rijnmond (A.V.R.).....	105
5 Verontreiniging van de lucht.....	109
a Meldingen en metingen.....	109
b Milieubelastinggrenzen.....	111
c Geïntegreerd milieu-onderzoek (GMO).....	111

d	Neetnet luchtverontreiniging.....	115
e	Sanering van het Rijnmondgebied.....	116
6	Geluidsoverlast.....	117
7	Verontreiniging van bodem en water.....	119
d.	Planologie en ruimtelijke ordening.....	119
1	Ruimtelijk beleid; programma en overleg.....	120
2	Procedures.....	121
3	Structuurschetsen en structuurplannen.....	122
a	Structuurschetsen.....	122
b	Structuurplannen.....	123
4	Streekplannen.....	125
5	Bestemmingsplannen.....	130
e.	Drinkwatervoorziening.....	141
f.	Volkshuisvesting en woningbouw.....	142
1	Woningbouw in het Rijnmondgebied.....	142
2	Overlegorganen op het terrein van de volkshuisvesting en de woningbouw	144
a	Adviescommissie woningbouw Rijnmond.....	144
b	Stuurgroep woningbouw Rijnmond.....	145
c	Stichting overlegorgaan samenwerkende woningcorporaties.....	145
d	Provinciale commissie woningbouw Rijnmond.....	145
e	Commissie verstedelijking stadsgewest Rijnmond.....	146
f	Overige overlegorganen.....	146
3	Bouwplannen; verklaringen van geen beswaar.....	146
4	Woningbouwcontingenten.....	149
5	Krotontruiming en doorstroming; sanering; leegstand.....	150
6	Huisvesting; verhuur van woningen.....	151
7	Woningmarktonderzoek.....	152
8	Regionale woningkartotheek.....	154
4.	Openbare veiligheid.....	154
a.	Opslag en vervoer van gevaarlijke stoffen.....	154
b.	Preventie; hulp bij ongevallen en rampen.....	155
c.	Opruimen van explosieven, bunkers e.d.....	155
5.	Waterstaat.....	155
a.	Waterwegen.....	155
b.	Waterkering; dijken.....	156
6.	Verkeer en vervoer.....	156
a.	Wegenplannen; rijkswegen in het Rijnmondgebied.....	156
b.	Verkeersonderzoek.....	157
1	Verkeers- en economisch onderzoek.....	157
2	Commissie werktijdspreiding.....	159
c.	Oeververbindingen; bruggen en tunnels; tolheffing.....	160
d.	Verkeer en vervoer te land; openbaar vervoer.....	162
1	Verkenning- en studieverenigingen.....	162
2	Vervoer per rail; trein, tram en metro.....	163

3 Vervoer over de weg; bus, taxi.....	165
e. Verkeer en vervoer te water; havens.....	166
1 Veerverbinding.....	166
2 Havens; havenaanleg.....	166
3 Sluizen.....	168
f. Verkeer en vervoer door de lucht; luchthavens.....	168
g. Leidingenstraten; transportleidingen.....	169
1 Werkgroep leidingenstraat.....	169
2 Electriciteitsleidingen.....	169
3 Aardgas-, olie- en watertransportleidingen.....	170
h. Telecommunicatie; regionale omroep.....	171
7. Economische aangelegenheden.....	172
a. Economische ontwikkeling van het Rijnmondgebied ; economisch onderzoek.	172
b. Overlegorganen op het gebied van handel en economie.....	174
c. Agrarische aangelegenheden; land- en tuinbouw.....	175
1 Agrarische commissies.....	175
2 Ruilverkaveling.....	175
3 Veilingen.....	177
d. Bedrijven en industrie in het Rijnmondgebied.....	177
1 Onderzoek naar bedrijfsterreinen en vestigingsplaatsen voor industrie.	177
2 Bedrijven- en instellingenregister (B.I.R.).....	179
3 Selectief investeringsbeleid; Wet Selectieve Investeringsregeling (S.I.R.).	179
4 Industrievestiging in het Rijnmondgebied.....	181
e. Energievoorziening; energiebeleid.....	183
f. Winkelvoorziening in het Rijnmondgebied.....	183
8. Arbeid en werkgelegenheid.....	184
9. Maatschappelijke zorg.....	185
a. Overlegorganen op het gebied van de maatschappelijke zorg en welzijn...	185
b. Zorg voor zieken en gewonden ; ambulancevervoer.....	186
c. Sociale zorg; Algemene Bijstandswet.....	188
10. Volksontwikkeling en -opvoeding; cultuur.....	189
a. Onderwijs.....	189
1 Onderwijsbeleid; onderwijs in het Rijnmondgebied.....	190
2 Voorzieningen ten behoeve van het onderwijs.....	191
a Leerkrachten.....	191
b Vergoedingen in de vervoerskosten schoolbezoek.....	191
3 Adviesorganen op het terrein van het onderwijs.....	192
a Regionale raad van overleg voor onderwijs en vorming in het Rijnmondgebied.....	192
b Onderwijsbegeleidingsdiensten; schooladviesdiensten.....	192
4 Buitengewoon lager en voortgezet onderwijs.....	194
5 Voortgezet onderwijs.....	195
6 Lager huishoud- en nijverheidsonderwijs.....	196
7 Overige vormen Van voortgezet- onderwijs.....	197

a	Vormingsonderwijs.....	197
b	Onderwijs aan anderstaligen.....	197
b.	Historische en andere culturele waarden; natuurschoon.....	198
1	Natuur- en landschapsschoon.....	198
2	Regionale raad van advies voor natuurbehoud en -beheer Rijnmond.....	200
c.	Kunst; culturele activiteiten.....	200
d.	Lichamelijke opvoeding; sport en recreatie.....	201
1	Recreatievoorzieningen in het Rijnmondgebied.....	201
2	Buitenstedelijke recreatie; recreatieprojecten.....	202
	Recreatieprojecten.....	203
	Bernisse.....	203
	Brielse Maas.....	205
	Greveningenbekken.....	206
	Haringvliet.....	206
	Heenvliet.....	206
	Hitlandbos.....	206
	Krimpenerwaard.....	206
	Lickebaert.....	207
	Midden-Delfland.....	207
	Oostvoornse Meer.....	208
	Oude Maas.....	208
	Staelduinse Bos.....	209
	Westelijk Voorne.....	209
3	Sportaccomodaties; sport.....	209
4	Watersportcommissie Rijnmond.....	210
5	Kamperen.....	210
e.	Bevordering van de nationale gemeenschapszin; jeugd- en jongerenwerk	211
f.	Bevordering van de internationale gemeenschapszin.....	211
DE ARCHIEVEN VAN DE COMMISSIES VAN ADVIES VAN DE RAAD VAN RIJNMOND		
1965-1974.....		212
1.	COMMISSIE VAN ADVIES VOOR ALGEMENE ZAKEN.....	212
2.	COMMISSIE VAN ADVIES VOOR BESTUURLIJKE AANGELEGENHEDEN.....	212
3.	COMMISSIE VAN ADVIES VOOR ECONOMISCHE AANGELEGENHEDEN.....	212
4.	COMMISSIE VAN ADVIES VOOR FINANCIËN.....	213
5.	COMMISSIE VAN ADVIES VOOR MILIEUHYGIËNE.....	213
6.	COMMISSIE VAN ADVIES VOOR ONDERWIJSZAKEN.....	213
7.	COMMISSIE VAN ADVIES VOOR (ALGEMENE) PERSONEELSZAKEN.....	214
8.	COMMISSIE VAN ADVIES VOOR RECREATIE.....	214
9.	COMMISSIE VAN ADVIES VOOR RUIMTELIJKE ORDENING.....	214
10.	COMMISSIE VAN ADVIES VOOR SOCIALE AANGELEGENHEDEN.....	215
11.	COMMISSIE VAN ADVIES VOOR VERKEER EN VERVOER.....	215
12.	COMMISSIE VAN ADVIES VOOR VOLKSHUISVESTING.....	215
DE ARCHIEVEN VAN DE VOORZITTERS VAN RIJNMOND 1965-1974.....		
1.	Mr V.G.M. Marijnen (1965-1968).....	217
2.	W.A. Fibbe (1969-1974).....	218

DOCUMENTATIE.....	219
GEDEPONEERDE BESCHEIDEN.....	221
1. Adviescommissie Verdeling Rijkssteun Woningbouw in het ambtsgebied van het openbaar lichaam Rijnmond, (1970-1974).....	221
2. Raad voor de milieuhygiëne in het Nieuwe Waterweggebied (1967).....	222
ARCHIEF VAN HET OPENBAAR LICHAAM RIJNMOND (1962) 1975 - 1986 (1987)....	223
1.1. Algemeen.....	223
1.1.1. Raad van Rijnmond.....	223
1.1.1.1. Notulen en agenda's.....	223
1.1.1.2. Vragen van raadsleden.....	227
1.1.2. Dagelijks bestuur van Rijnmond.....	228
1.1.2.1. Besluitenlijsten en agenda's.....	228
1.1.2.2. Samenstelling.....	243
1.2. Bijzonder.....	243
1.2.1. Huishouding van het Openbaar Lichaam Rijnmond.....	243
1.2.1.01. Instelling, structuur en bevoegdheden.....	243
1.2.1.02. Rijnmondgebied; bevolking en gemeentegrenzen.....	247
1.2.1.03. Betrekkingen tot andere lichamen.....	248
1.2.1.03.1. Gemeenschappelijke regelingen.....	248
1.2.1.03.2. Provinciaal bestuur van Zuid-Holland.....	249
1.2.1.03.3. Gemeentebesturen in het Rijnmondgebied.....	249
1.2.1.03.4. Bedrijfsleven in het Rijnmondgebied.....	250
1.2.1.04. Bestuur en functionarissen van het Openbaar Lichaam Rijnmond.....	250
1.2.1.04.1. Raad van Rijnmond.....	250
1.2.1.04.1.1. Verkiezingen.....	250
1.2.1.04.1.2. Benoeming, toelating en installatie.....	250
1.2.1.04.1.3. Reglement van orde.....	251
1.2.1.04.1.4. Commissies van advies aan de raad.....	251
1.2.1.04.1.5. Presentiegelden; vergoedingen.....	251
1.2.1.04.2. Dagelijks bestuur van Rijnmond.....	251
1.2.1.04.2.1. Bevoegdheden.....	251
1.2.1.04.3. Functionarissen van Rijnmond.....	252
1.2.1.04.3.1. Voorzitter.....	252
1.2.1.04.3.2. Secretaris.....	252
1.2.1.05. Beleidsprogramma's.....	252
1.2.1.06. Financiën.....	252
1.2.1.06.1. Overlegorganen.....	252
1.2.1.06.2. Voorschriften en financiële controle.....	253
1.2.1.06.3. Begrotingen, rekeningen en grootboeken.....	253
1.2.1.06.4. Financieel beheer.....	255
1.2.1.07. Huisvesting.....	255
1.2.1.08. Organisatie en reorganisatie.....	256
1.2.1.08.1. Overlegorganen.....	256
1.2.1.08.2. Organisatie.....	257
1.2.1.08.3. Reorganisatie.....	257

1.2.1.08.4. Voorschriften en richtlijnen.....	259
1.2.1.08.5. Automatisering.....	259
1.2.1.09. Archiefverzorging en collectievorming.....	260
1.2.1.10. Voorlichting en openbaarheid.....	261
1.2.1.10.1. Voorlichting en Public Relations.....	261
1.2.1.10.2. Openbaarheid.....	261
1.2.1.11. Representatief optreden.....	261
1.2.1.12. Subsidiëring.....	261
1.2.1.13. Personeel.....	262
1.2.1.13.1. Benoeming, indiensttreding; ontslag, pensionering.....	262
1.2.1.13.2. Rechtspositieregelingen.....	262
1.2.1.13.3. Georganiseerd overleg; medezeggenschap.....	263
1.2.1.13.4. Personeelsbeoordeling; promotiebeleid.....	265
1.2.1.13.5. Dienstvoorschriften.....	265
1.2.1.13.6. Vergoedingsregelingen.....	266
1.2.1.13.7. Bevordering van de vakbekwaamheid.....	266
1.2.2. Taakuitoefening door het Openbaar Lichaam Rijnmond.....	266
1.2.2.01. Belastingen, retributies, leges.....	266
1.2.2.02. Openbare orde.....	267
1.2.2.03. Openbare gezondheid.....	267
1.2.2.03.1. Gezondheidszorg.....	267
1.2.2.03.1.1. Overlegorganen.....	267
1.2.2.03.1.2. Regelgeving en voorschriften.....	268
1.2.2.03.1.3. Beantwoording van vragen aan het Dagelijks Bestuur.....	269
1.2.2.03.1.4. Beleid.....	269
1.2.2.03.2. Hygiëne van lucht, bodem en water; milieuhygiëne.....	270
1.2.2.03.2.1. Milieubeleid.....	270
1.2.2.03.2.1.1. Overlegorganen.....	270
1.2.2.03.2.1.2. Bevoegdheden.....	272
1.2.2.03.2.1.3. Voorschriften en regelgeving.....	272
1.2.2.03.2.1.4. Beleid.....	273
1.2.2.03.2.1.5. Onderzoek en uitvoering.....	273
1.2.2.03.2.2. Hinderwet, Wet Luchtverontreiniging en Hinderwetsverordening Rotterdam.....	274
1.2.2.03.2.2.1. Bevoegdheden.....	274
1.2.2.03.2.2.2. Vergunningen; vrijstellingen.....	274
1.2.2.03.2.2.3. Toezicht.....	296
1.2.2.03.2.3. Adviesorganen op het terrein van de milieuhygiëne.....	296
1.2.2.03.2.3.1. Commissie van advies en bijstand voor milieubeheer.....	296
1.2.2.03.2.3.2. Milieu-adviescommissie Rijnmond.....	296
1.2.2.03.2.3.3. Raad voor de milieuhygiëne in het Rijnmondgebied.....	297
1.2.2.03.2.3.4. Regionale Raad van het Milieubeheer (R.R.M.).....	297
1.2.2.03.2.3.5. Saneringscommissie voor het Rijnmondgebied.....	298
1.2.2.03.2.4. Uitvoerende organen op het terrein van de milieuhygiëne.....	299
1.2.2.03.2.4.1. Centrale Meld- en Regelkamer (CMRK).....	299

1.2.2.03.2.4.2. Dienst Centraal Milieubeheer Rijnmond (DCMR).....	299
1.2.2.03.2.4.2.1. Het Organisme.....	299
1.2.2.03.2.4.2.2. Bevoegdheden.....	300
1.2.2.03.2.4.2.3. Overlegorganen.....	300
1.2.2.03.2.4.2.4. Voorschriften en regelgeving.....	301
1.2.2.03.2.4.2.5. Onderzoek en rapportages.....	302
1.2.2.03.2.4.3. NV Afvalverwerking Rijnmond (AVR).....	302
1.2.2.03.2.4.3.1. Het Organisme.....	302
1.2.2.03.2.4.3.2. Overlegorganen.....	305
1.2.2.03.2.4.3.3. Taakuitoefening.....	306
1.2.2.03.2.4.3.4. Personeel.....	307
1.2.2.03.2.5. Verontreiniging van de lucht.....	307
1.2.2.03.2.5.1. Meldingen en metingen.....	307
1.2.2.03.2.5.2. Geïntegreerd milieuonderzoek.....	308
1.2.2.03.2.5.3. Meetnet luchtverontreiniging.....	308
1.2.2.03.2.5.4. Sanering van het Rijnmondgebied.....	308
1.2.2.03.2.6. Geluidoverlast.....	308
1.2.2.03.2.7. Verontreiniging van bodem.....	311
1.2.2.03.2.7.1. Overlegorganen.....	311
1.2.2.03.2.7.2. Bodemsanering.....	312
1.2.2.03.2.7.3. Onderzoek en metingen.....	315
1.2.2.03.2.7.4. Baggerslib en -specie inclusief opslag.....	320
1.2.2.03.2.8. Verontreiniging van water.....	321
1.2.2.03.2.9. Wet Chemische Afvalstoffen.....	322
1.2.2.03.2.9.1. Overlegorganen.....	322
1.2.2.03.2.9.2. Vergunningen.....	322
1.2.2.03.2.9.3. Onderzoek en regelgeving.....	324
1.2.2.03.3. Planologie en ruimtelijke ordening.....	325
1.2.2.03.3.1. Ruimtelijk beleid; programma en overleg.....	325
1.2.2.03.3.2. Procedures.....	326
1.2.2.03.3.3. Structuurschetsen en structuurplannen.....	326
1.2.2.03.3.3.1. Structuurschetsen.....	326
1.2.2.03.3.3.2. Structuurplannen.....	326
1.2.2.03.3.4. Streekplannen.....	327
1.2.2.03.3.5. Bestemmingsplannen.....	329
1.2.2.03.4. Volkshuisvesting en woningbouw.....	329
1.2.2.03.4.1. Woningbouw in het Rijnmondgebied.....	329
1.2.2.03.4.1.1. Richtlijnen.....	329
1.2.2.03.4.1.2. Beleid.....	329
1.2.2.03.4.1.3. Onderzoek en programma's.....	330
1.2.2.03.4.2. Overlegorganen op het terrein van de volkshuisvesting en de woningbouw.....	331
1.2.2.03.4.3. Bouwplannen: verklaringen van geen bezwaar.....	333
1.2.2.03.4.4. Woningbouwcontingenten.....	333
1.2.2.03.4.5. Krotontruiming en doorstroming; sanering; leegstand.....	334

1.2.2.03.4.6. Huisvesting; verhuur van woningen.....	334
1.2.2.03.4.7. Woningmarktonderzoek.....	334
1.2.2.04. Openbare veiligheid.....	335
1.2.2.04.1. Overlegorganen.....	335
1.2.2.04.2. Opslag, verwerking en verwijdering van gevaarlijke stoffen.....	336
1.2.2.04.2.1. Aardgas, gasolie, stookolie, slakken, as.....	336
1.2.2.04.2.2. Huishoudelijke afvalstoffen.....	337
1.2.2.04.2.3. Ziekenhuisafval.....	338
1.2.2.04.2.4. Autowrakken, bouw- en sloopafval.....	338
1.2.2.04.2.5. Diverse andere afvalstoffen.....	339
1.2.2.04.3. Vervoer van gevaarlijke stoffen.....	339
1.2.2.04.4. Preventie; hulp bij ongevallen en rampen.....	340
1.2.2.05. Waterstaat.....	343
1.2.2.05.1. Waterwegen.....	343
1.2.2.05.2. Waterkering; dijken.....	343
1.2.2.06. Verkeer en vervoer.....	343
1.2.2.06.1. Wegenplannen; rijkswegen in het Rijnmondgebied.....	343
1.2.2.06.2. Verkeersonderzoek.....	344
1.2.2.06.2.1. Verkeers- en economisch onderzoek.....	344
1.2.2.06.3. Oeververbindingen; bruggen en tunnels; tolheffing.....	344
1.2.2.06.4. Verkeer en vervoer te land; openbaar vervoer.....	345
1.2.2.06.4.1. Verkennings- en studiecommissies.....	345
1.2.2.06.4.2. Vervoer per rail; trein, tram en metro.....	345
1.2.2.06.4.3. Vervoer over de weg; bus, taxi.....	346
1.2.2.06.5. Verkeer en vervoer te water; havens.....	346
1.2.2.06.5.1. Verkeer en vervoer te water.....	346
1.2.2.06.5.2. Veerverbinding.....	347
1.2.2.06.5.3. Havens; havenaanleg.....	347
1.2.2.06.6. Verkeer en vervoer door de lucht; luchthavens.....	347
1.2.2.06.7. Leidingenstraten; transportleidingen.....	349
1.2.2.07. Economische aangelegenheden.....	349
1.2.2.07.1. Economische ontwikkeling van het Rijnmondgebied; economisch onderzoek.....	349
1.2.2.07.2. Overlegorganen op het gebied van handel en economie.....	351
1.2.2.07.3. Agrarische aangelegenheden; land- en tuinbouw.....	352
1.2.2.07.4. Bedrijven en industrie in het Rijnmondgebied.....	353
1.2.2.07.4.1. Onderzoek naar bedrijfsterreinen en vestigingsplaatsen voor industrie.....	353
1.2.2.07.4.2. Bedrijven- en instellingenregister (BIR).....	353
1.2.2.07.4.3. Selectief investeringsbeleid; Wet Selectieve Investeringsregeling (SIR).....	354
1.2.2.07.4.4. Industrievestiging in het Rijnmondgebied.....	355
1.2.2.07.5. Energievoorziening; energiebeleid.....	355
1.2.2.07.6. Winkelvoorziening in het Rijnmondgebied.....	356
1.2.2.08. Arbeid en werkgelegenheid.....	357

1.2.2.08.1. Overlegorganen.....	357
1.2.2.08.2. Arbeidsmarkt.....	357
1.2.2.08.3. Werkgelegenheid.....	358
1.2.2.09. Maatschappelijke zorg.....	358
1.2.2.09.1. Overlegorganen op het gebied van de maatschappelijke zorg en welzijn.....	358
1.2.2.09.2. Zorg voor zieken en gewonden; ambulancevervoer.....	358
1.2.2.09.3. Sociale zorg; Algemene Bijstandswet.....	359
1.2.2.10. Volksontwikkeling en -opvoeding; cultuur.....	360
1.2.2.10.1. Algemeen.....	360
1.2.2.10.2. Onderwijs.....	360
1.2.2.10.2.1. Onderwijsbeleid; onderwijs in het Rijnmondgebied.....	360
1.2.2.10.2.2. Adviesorganen op het terrein van het onderwijs.....	361
1.2.2.10.2.2.1. College van Advies; Afdeling Onderwijs.....	361
1.2.2.10.2.2.2. Onderwijsraden Rijnmond.....	362
1.2.2.10.2.2.2.1. Onderwijsraad Rijnmond.....	362
1.2.2.10.2.2.2.1.1. Algemeen.....	362
1.2.2.10.2.2.2.1.2. Agendacommissie.....	362
1.2.2.10.2.2.2.1.3. Commissie Criteria.....	363
1.2.2.10.2.2.2.1.4. Commissie Vakantieplanning.....	363
1.2.2.10.2.2.2.1.5. Landelijk Contactorgaan.....	363
1.2.2.10.2.2.2.1.6. Sectie Buitengewoon- en Speciaal Onderwijs....	363
1.2.2.10.2.2.2.1.7. Sectie Ondersteuning.....	364
1.2.2.10.2.2.2.1.8. Sectie Onderwijsvoorzieningen.....	364
1.2.2.10.2.2.2.1.9. Sectie Verzorgingsstructuur.....	364
1.2.2.10.2.2.2.2. Regionale Raad van Overleg voor Onderwijs.....	364
1.2.2.10.2.2.2.2.1. Algemeen.....	364
1.2.2.10.2.2.2.2.2. Sectie Buitengewoon Onderwijs.....	364
1.2.2.10.2.2.2.2.3. Sectie Participatie.....	364
1.2.2.10.2.2.2.2.4. Sectie Planning Voortgezet Onderwijs.....	365
1.2.2.10.2.2.3. Onderwijsbegeleidingsdiensten; schooladviesdiensten...365	
1.2.2.10.2.2.4. Andere Overlegorganen.....	366
1.2.2.10.2.3. Buitengewoon lager en voortgezet onderwijs.....	367
1.2.2.10.2.4. Voortgezet onderwijs.....	367
1.2.2.10.2.5. Overige vormen van voortgezet onderwijs.....	369
1.2.2.10.2.5.1. Onderwijs aan anderstaligen.....	369
1.2.2.10.2.5.2. Partieel onderwijs.....	370
1.2.2.10.3. Historische en andere culturele waarden; natuurschoon.....	371
1.2.2.10.3.1. Natuur- en landschapsschoon.....	371
1.2.2.10.3.2. Overlegorganen.....	372
1.2.2.10.4. Kunst; culturele activiteiten.....	373
1.2.2.10.5. Lichamelijke opvoeding; sport en recreatie.....	373
1.2.2.10.5.1. Recreatievoorzieningen in het Rijnmondgebied.....	373
1.2.2.10.5.1.1. Overlegorganen.....	373
1.2.2.10.5.1.2. Algemeen.....	374

1.2.2.10.5.1.3. Bernisse.....	374
1.2.2.10.5.1.4. Brielse Maas.....	375
1.2.2.10.5.1.5. Delfland.....	376
1.2.2.10.5.1.6. Oostvoorne en omgeving.....	376
1.2.2.10.5.1.7. Rockanje.....	376
1.2.2.10.5.1.8. Westvoorne en omgeving.....	376
1.2.2.10.5.1.9. Andere recreatievoorzieningen.....	377
1.2.2.10.5.2. Buitenstedelijke recreatie; recreatieprojecten.....	377
1.2.2.10.5.3. Sportaccomodaties; sport.....	378
1.2.2.10.5.4. Watersportcommissie Rijnmond.....	378
1.2.2.10.6. Bevordering van de nationale gemeenschapszin; jeugd- en jongerenwerk.....	379
1.2.3. Gedeponeerde Commissiearchieven.....	379
1.2.3.01. Algemeen.....	379
1.2.3.02. Commissie van advies en bijstand voor Algemene en Bestuurlijke Zaken.....	379
1.2.3.03. Commissie van advies en bijstand voor Verkeer en Vervoer.....	379
1.2.3.04. Commissie van advies en bijstand voor de Volkshuisvesting.....	380
1.2.3.05. Commissie van advies en bijstand voor Economische Aangelegenheden.....	381
1.2.3.06. Commissie van advies en bijstand voor de Financiën en Personeelszaken.....	382
1.2.3.07. Commissies van advies en bijstand voor Gezondheidszorg en Minderhedenbeleid en voor Milieubeheer.....	383
1.2.3.08. Commissie van advies en bijstand voor Onderwijs en Specifiek Welzijn.....	385
1.2.3.09. Commissie van advies en bijstand voor Recreatie en Natuurbescherming.....	385
1.2.3.10. Commissie van advies en bijstand voor Ruimtelijke Ordening en Agrarische Aangelegenheden.....	386
1.2.4. Commissie AROB.....	387
1.2.5. Commissie Herweijer.....	387
1.2.6. Planologische Commissie Rijnmond.....	388
ARCHIEF VAN DE AMBTELIJKE DIENST RIJNMOND (1980) 1986 - 1987.....	392
1.1. Algemeen.....	392
1.1.1. Gedeputeerde Staten - Ambtelijke Dienst Rijnmond (GS - ADR).....	392
1.2. Bijzonder.....	392
1.2.1. Huishouding van de Ambtelijke Dienst Rijnmond.....	392
1.2.1.1. Bestuur en functionarissen van de Ambtelijke Dienst Rijnmond.....	392
1.2.1.2. Organisatie en reorganisatie.....	392
1.2.1.2.1. Eigendom en bezit.....	392
1.2.1.2.2. Organisatie.....	393
1.2.1.2.3. Overlegorganen.....	393
1.2.1.3. Financiën.....	393
1.2.1.3.1. Overlegorganen.....	393
1.2.1.4. Personeel.....	393

1.2.1.4.1. Personeelsbeoordeling; promotiebeleid.....	393
1.2.2. Taakuitoefening door de Ambtelijke Dienst Rijnmond.....	394
1.2.2.1. Openbare gezondheid.....	394
1.2.2.1.1. Gezondheidszorg.....	394
1.2.2.1.2. Hygiëne van lucht, bodem en water; milieuhygiëne.....	394
1.2.2.1.2.1. Milieubeleid.....	394
1.2.2.1.2.2. Hinderwet, Wet Luchtverontreiniging en Hinderwetsverordening Rotterdam.....	395
1.2.2.1.2.2.1. Bevoegdheden.....	395
1.2.2.1.2.2.2. Vergunningen.....	395
1.2.2.1.2.2.2.1. Aanvragen.....	395
1.2.2.1.2.2.2.2. Kennisgevingen.....	395
1.2.2.1.2.2.2.3. Vergunningen.....	396
1.2.2.1.2.2.2.4. Beroepschriften.....	399
1.2.2.1.2.3. Adviesorganen op het terrein van de milieuhygiëne.....	399
1.2.2.1.2.4. Uitvoerende organen op het terrein van de milieuhygiëne.....	400
1.2.2.1.2.4.1. Dienst Centraal Milieubeheer Rijnmond (DCMR).....	400
1.2.2.1.2.5. Verontreiniging van de lucht.....	400
1.2.2.1.2.5.1. Meldingen en metingen.....	400
1.2.2.1.2.5.2. Geïntegreerd milieuonderzoek.....	401
1.2.2.1.2.6. Geluidsoverlast.....	401
1.2.2.1.2.7. Verontreiniging van de bodem.....	402
1.2.2.1.2.7.1. Algemeen.....	402
1.2.2.1.2.7.2. Bodemonderzoek.....	402
1.2.2.1.2.7.3. Bodemsanering.....	408
1.2.2.1.2.8. Wet Chemische Afvalstoffen.....	409
1.2.2.1.2.8.1. Overlegorganen.....	409
1.2.2.1.2.8.2. Vergunningen.....	409
1.2.2.1.2.8.3. Toezicht.....	410
1.2.2.1.2.8.4. KCA (Klein Chemisch Afval).....	410
1.2.2.1.3. Planologie en ruimtelijke ordening.....	410
1.2.2.1.3.1. Ruimtelijk beleid; programma en overleg.....	410
1.2.2.1.3.2. Streekplannen.....	411
1.2.2.1.3.3. Bestemmingsplannen.....	411
1.2.2.1.4. Volkshuisvesting en woningbouw.....	411
1.2.2.1.4.1. Woningbouw in het Rijnmondgebied.....	411
1.2.2.2. Openbare veiligheid.....	412
1.2.2.2.1. Opslag en vervoer van gevaarlijke stoffen.....	412
1.2.2.2.2. Overlegorganen.....	412
1.2.2.3. Verkeer en vervoer.....	412
1.2.2.3.1. Verkeer en vervoer te land; openbaar vervoer.....	412
1.2.2.3.2. Verkeer en vervoer te water; havens.....	413
1.2.2.4. Economische aangelegenheden.....	413
1.2.2.4.1. Bedrijven en industrie in het Rijnmondgebied.....	413
1.2.2.4.2. Energievoorziening; energiebeleid.....	413

1.2.2.5. Arbeid en werkgelegenheid.....	413
1.2.2.6. Maatschappelijke zorg.....	414
1.2.2.6.1. Zorg voor zieken en gewonden; ambulancevervoer.....	414
1.2.2.6.2. Sociale zorg; Algemene Bijstandswet.....	414
1.2.2.7. Volksontwikkeling en -opvoeding; cultuur.....	414
1.2.2.7.1. Onderwijs.....	414
1.2.2.7.2. Historische en andere culturele waarden; natuurschoon.....	414
1.2.2.7.3. Recreatievoorzieningen.....	415
1.2.3. Commissie AROB.....	415
ARCHIEF VAN MR. W.J. NOTEBOOM, SECRETARIS VAN RIJNMOND 1972-1986 (1989)	
.....	416
1. Instelling, structuur en bevoegdheden.....	416
2. Taakuitoefening.....	418
3. Commissies.....	418
4. Voorlichting.....	419
5. Documentatie.....	419
ARCHIEF VAN DRS J.C. VAN DUIN, GECOMMITTEERDE UIT HET DAGELIJKS BESTUUR ALS LID VAN HET DRIEMANSCHAP VOOR DE WERKGROEPEN VAN DE COMMISSIE HERWEIJER 1985-1986.....	420
Bijlagen.....	421
Overzicht van namen van de leden van de Raad van Rijnmond in de zittingsperioden 1965-1970, 1970-1974 en 1974-1978.....	421
Staat van commissies, raden, werkgroepen, stuurgroepen, e.d.....	427
Lijst van in de inventaris vermelde wetten.....	450
Lijst van in de inventaris voorkomende afkortingen.....	451
Concordantie van codenummer naar inventarisnummer.....	455
Kaarten.....	462
Concordantie van oud inv.nr. naar nieuw inv.nr.....	463

BESCHRIJVING VAN HET ARCHIEF

Naam archiefblok:

Openbaar Lichaam Rijnmond en Ambtelijke Dienst Rijnmond

Periodisering:

archiefvorming: 1965-1987

oudste stuk - jongste stuk: 1962-1989

Archiefbloknnummer:

32982

Omvang:

5404 inventarisnummer(s) ; 156,50 meter

Taal van het archiefmateriaal:

Het merendeel der stukken is in het Nederlands.

Soort archiefmateriaal:

Normale geschreven, getypte en gedrukte documenten, geen bijzondere handschriften.

Archiefdienst:

Nationaal Archief

Locatie:

Den Haag

Archiefvormers:

Openbaar Lichaam Rijnmond (1965-1986)

Adviescommissies

Commissie van advies voor Algemene Zaken

Commissie van advies voor Bestuurlijke Aangelegenheden

Commissie van advies voor Economische Aangelegenheden

Commissie van advies voor Financiën

Commissie van advies voor Milieuhygiëne

Commissie van advies voor Onderwijszaken

Commissie van advies voor (algemene) Personeelszaken

Commissie van advies voor Recreatie

Commissie van advies voor Ruimtelijke Ordening

Commissie van advies voor Sociale Aangelegenheden

Commissie van advies voor Verkeer en Vervoer

Commissie van advies voor Volkshuisvesting

Adviescommissies

Commissie van advies en bijstand voor Algemene en Bestuurlijke Zaken

Commissie van advies en bijstand voor Verkeer en Vervoer

Commissie van advies en bijstand voor de Volkshuisvesting

Commissie van advies en bijstand voor Economische Aangelegenheden

Commissie van advies en bijstand voor de Financiën en Personeelszaken

Commissie van advies en bijstand voor Gezondheidszorg en Minderhedenbeleid en voor Milieubeheer

Commissie van advies en bijstand voor Onderwijs en Specifiek Welzijn

Commissie van advies en bijstand voor Recreatie en Natuurbescherming

Commissie van advies en bijstand voor Ruimtelijke Ordening en Agrarische Aangelegenheden

Commissie AROB (1979-1986)

Commissie Herweijer

Planologische Commissie Rijnmond (1979-1986)

Ambtelijke Dienst Rijnmond (1986-1987)

Fibbe, Willem Anthonius (1913-1996)

Marijnen, mr. Victor Gerard Marie (1917-1975)

Samenvatting van de inhoud van het archief:

Het archief bevat notulen, agenda's en besluitenlijsten, alsmede stukken betreffende de organisatie, de financiën en het personeel, overleg met het provinciaal bestuur van Zuid-Holland, gemeentebesturen en bedrijfsleven. Daarnaast bevat het archief stukken betreffende de taakuitoefening van het openbaar lichaam met betrekking tot onder meer openbare orde, openbare gezondheid en veiligheid, waterstaat, verkeer en vervoer, economische aangelegenheden, arbeid en werkgelegenheid, maatschappelijke zorg, volksontwikkeling en -opvoeding en cultuur. Vervolgens bevinden zich in het archief de gedeponeerde archieven van de vaste commissies van advies die het openbaar lichaam kende, de voorzitters uit de periode tot 1974 en de Ambtelijke Dienst Rijnmond die de lopende zaken overnam na de opheffing van het Openbaar Lichaam Rijnmond in 1986.

Aanwijzingen voor de gebruiker

OPENBAARHEIDSBEPERKINGEN

Deels openbaar, deels beperkt openbaar (B).

BEPERKINGEN AAN HET GEBRUIK

Reproductie van originele bescheiden uit dit archief is, behoudens de algemene regels die gelden voor het kopiëren van stukken, niet aan beperkingen onderhevig. Er zijn geen beperkingen krachtens het auteursrecht.

MATERIËLE BEPERKINGEN

Het archief kent geen beperkingen voor het raadplegen van stukken als gevolg van kwetsbare of slechte materiële staat.

AANVRAAGINSTRUCTIE

Openbare archiefstukken kunnen online worden aangevraagd en gereserveerd. U kunt dit ook via de terminals in de studiezaal van het Nationaal Archief doen. Om te kunnen reserveren dient u de volgende stappen te volgen:

1. [Creëer een account of log in.](#)
2. Selecteer in de archiefinventaris een archiefstuk.
3. Klik op 'Reserveer' en kies een tijdstip van inzage.

CITEERINSTRUCTIE

Bij het citeren in annotatie en verantwoording dient het archief tenminste éénmaal volledig en zonder afkortingen te worden vermeld. Daarna kan worden volstaan met verkorte aanhaling.

VOLLEDIG:

Nationaal Archief, Den Haag, Openbaar Lichaam Rijnmond en Ambtelijke Dienst Rijnmond, nummer toegang 3.17.18, inventarisnummer ...

VERKORT:

NL-HaNA, Openbaar Lichaam Rijnmond, 3.17.18, inv.nr. ...

Archiefvorming

GESCHIEDENIS VAN DE ARCHIEFVORMER

GESCHIEDENIS EN ONTWIKKELING VAN HET OPENBAAR LICHAAM RIJNMOND

VOORGESCHIEDENIS EN INSTELLING VAN HET OPENBAAR LICHAAM

De voorgeschiedenis van het openbaar lichaam Rijnmond begint eigenlijk al in het jaar 1929, lang voor de Wet openbaar lichaam Rijnmond (1964) tot stand kwam. De gemeente Rotterdam deed toen een voorstel voor een zeer omvangrijke uitbreiding van haar grondgebied ten einde onder andere een verdere ontwikkeling van de haven mogelijk te maken. Dit voorstel, het grote annexatieplan, hield een volledige inlijving van een twaalftal gemeenten, waaronder Schiedam en Vlaardingen, in.

Naar de mening van het college van gedeputeerde staten van Zuid-Holland en de minister van Binnenlandse Zaken was dit echter geen passende oplossing voor het havenvraagstuk. Het plan ging aanzienlijk verder dan een simpele grenswijziging ten behoeve van de Rotterdamse haven. In de daarop volgende jaren adviseerde een ministeriële 'commissie tot onderzoek naar de havenbelangen van Rotterdam en omgeving' over te gaan tot instelling van een Havenschap. Dit advies werd in een voorontwerp van wet door de regering opgevolgd.

Tijdens de oorlog kregen deze plannen geen verdere uitwerking; het duurde tot de jaren vijftig, toen de genoemde problematiek opnieuw naar voren kwam, versterkt wegens de snelle industriële expansie. Grenswijziging bleek voor de aanleg en het beheer van nieuwe havens en havengebieden uitkomst te bieden, maar beslissingen van de gemeente Rotterdam in het kader van de ontwikkeling van de bedrijvigheid genomen - vaak ver buiten de gemeentegrens - hadden nadelige gevolgen in zich, terwijl de besturen van de desbetreffende andere gemeenten daarbij zelfs niet waren geraadpleegd, laat staan als medebeslissers waren betrokken. Eén en ander vroeg dus om een inter-/bovengemeentelijke oplossing ¹.

Een in 1956 aangespannen overleg van gemeentebesturen in het Waterweggebied - een initiatief van de gemeente Rotterdam - verliep moeizaam. Er heerste een zeker wantrouwen, ingegeven door de vrees dat de gemeente Rotterdam de andere Waterweggemeenten zou overvleugelen.

¹ Zie ook inv.nr. 292, waarin opgenomen een overzicht van 21 jaar discussie en studie rond het openbaar lichaam (bijlage bij de rede uitgesproken door de heer W.A. Fibbe ter gelegenheid van zijn afscheid als voorzitter van Rijnmond op 27 februari 1978).

Uiteindelijk kwamen uit het overleg twee alternatieven voor de behartiging van de belangen naar voren. De eerste mogelijkheid was een bovengemeentelijk orgaan². Dit voorstel werd krachtig door de gemeente Rotterdam ondersteund. De tweede mogelijkheid was een intergemeentelijk orgaan. Dit tweede voorstel vond de meeste steun bij de andere gemeenten. In 1958 raakte het overleg in een impasse. De minister van Binnenlandse Zaken stelde medio oktober van dat jaar een commissie in, die tot taak had een gezamenlijk standpunt van gedeputeerde staten van Zuid-Holland en de regering inzake de bestuurlijke organisatie in het Nieuwe Waterweggebied voor te bereiden. Deze commissie werd aangeduid als de commissie Klaasesz, naar haar voorzitter mr J. Klaasesz, commissaris der Koningin in de provincie Zuid-Holland. Ook de gemeenten in het betrokken gebied zaten echter niet stil.

Burgemeester en wethouders van Rotterdam verzochten, eveneens medio oktober 1958, de hoogleraren mr W.F. Prins en mr D. Simons een ontwerp van wet op te stellen voor een 'bovengemeentelijk orgaan ter regeling van over het gehele Waterweggebied gespreide belangen welke niet meer door één gemeente kunnen worden behartigd'. Al in 1959 werd hun ontwerp aan de gemeenteraad van Rotterdam voorgelegd.

Een veertiental gemeenten, onder leiding van de burgemeester van Vlaardingen, ontwikkelde daarop een tegenvoorstel. Zij wensten een intergemeentelijke regeling op basis van de Wet Gemeenschappelijke Regelingen. Men vreesde kennelijk nog steeds dat de gemeente Rotterdam in de vertegenwoordiging van het bovengemeentelijk orgaan, zoals dat werd voorgestaan in het ontwerp van de twee hoogleraren, te veel invloed zou krijgen.

De commissie Klaasesz bracht in 1960 aan de minister van Binnenlandse Zaken een advies uit tot instelling van een openbaar lichaam voor het gebied rond de Nieuwe Waterweg, waarbij het Botlekgebied aan de gemeente Rotterdam moest worden toegevoegd. Het takenpakket, dat de commissie aan het in te stellen openbaar lichaam had toebedacht, komt in grote lijnen overeen met dat in de latere Rijnmondwet van 1964. De meningen over dit advies waren verdeeld. Niet alleen de voorgestelde samenstelling van de bestuursorganen, maar ook de beperkte

2 Het verschil tussen een bovengemeentelijk en een intergemeentelijk orgaan betreft met name de positie van het bestuursorgaan ten opzichte van de gemeenten. Een intergemeentelijk orgaan heeft bevoegdheden welke door de betrokken gemeenten tot een orgaan zijn toegekend. Dit orgaan is daardoor beperkt tot een (gezamenlijke) behartiging van gemeentelijke belangen. Deze vorm van gemeentelijke samenwerking is gebaseerd op de Wet Gemeenschappelijke Regelingen. Een bovengemeentelijk orgaan heeft (ook) zelfstandige bevoegdheden die niet aan de gemeenten zijn ontleend. Dit orgaan is daardoor in staat tot het behartigen van door hemzelf te bepalen regionale belangen. Een dergelijk orgaan wordt ingesteld bij een afzonderlijke wet. Uit: Rotterdam; Grenzen aan de macht? pag. 60 (literatuur nr. 5).

zeggenschap van het openbaar lichaam ten aanzien van de havens stuitte bij veel gemeenten op bezwaren. Volgens de plannen van de commissie kreeg het openbaar lichaam namelijk in het geheel geen zeggenschap ten aanzien van de havens, maar zou het zich met de effecten van de havens en met de havenontwikkeling moeten bezighouden.

Toch nam de regering in grote lijnen de voorstellen van de commissie over en diende op 27 juli 1962 een ontwerp van Wet tot instelling van een openbaar lichaam voor het gebied van de Rijnmond bij het parlement in ³. In het ontwerp werd een lijst opgenomen van onderwerpen ten aanzien waarvan Rijnmond met behulp van richtlijnen en aanwijzingen dirigerend en coördinerend zou kunnen optreden. Tot die onderwerpen behoorden de aanleg van havens en haventerreinen alsmede de vestiging van bedrijven.

Het openbaar lichaam Rijnmond werd bij Wet van 5 november 1964 ingesteld. De afkondiging geschiedde in het Staatsblad van 26 november 1964 nr. 427. De inwerkingtreding van de Wet openbaar lichaam Rijnmond werd evenwel bij Koninklijk Besluit van 12 februari 1965, Staatsblad 54, bepaald op 1 april 1965; de bevoegdheden ten aanzien van de ruimtelijke ordening konden pas per 1 september 1965 worden uitgeoefend.

ONTWIKKELING VAN HET OPENBAAR LICHAAM

DE EERSTE TIEN JAAR

De Wet openbaar lichaam Rijnmond betekende in 1964 de instelling van een bovengemeentelijke organisatie, die 24 gemeenten omvatte ⁴. Met Rijnmond kreeg het binnenlands bestuur een zwaar bestuurslichaam - een rechtstreeks door de bevolking van het gebied gekozen raad van 81 leden, een door de Kroon benoemde voorzitter en zes uit en door de raad gekozen leden van het dagelijks bestuur - met een lichte taak, een "bestuurlijk experiment" dat 21 jaar zou gaan duren.

3 Inv.nr. 168.

4 Het Rijnmondgebied omvatte in 1964 vierenentwintig gemeenten: Abbenbroek, Barendrecht, Brielle, Capelle aan den IJssel, Geervliet, Heenvliet, Hekelingen, Hellevoetsluis, Krimpen aan den IJssel, Maassluis, Oostvoorne, Oudendoorn, Poortugaal, Rhoo, Ridderkerk, Rockanje, Rotterdam, Rozenburg, Schiedam, Spijkenisse, Vierpolders, Vlaardingen, Zuidland en Zwartewaal. Met ingang van 1 januari 1980 werd het aantal gemeenten in het Rijnmondgebied door samenvoeging c.q. herindeling tot zestien teruggebracht: Barendrecht, Bernisse (gevormd door Abbenbroek, Geervliet, Heenvliet, Oudendoorn en Zuidland), Brielle (met Zwartewaal en Vierpolders), Capelle aan den IJssel, Hellevoetsluis, Krimpen aan den IJssel, Maassluis, Poortugaal, Rhoo, Ridderkerk, Rotterdam, Rozenburg, Schiedam, Spijkenisse (waaraan in 1966 Hekelingen was toegevoegd), Vlaardingen en Westvoorne (gevormd door Oostvoorne en Rockanje). In 1985 bedroeg het aantal gemeenten in het Rijnmondgebied vijftien als gevolg van de samenvoeging van Poortugaal en Rhoo tot de nieuwe Albrandswaard.

De Rijnmondtaak bestond uit een viertal taken namelijk een planologische, een coördinerende, een potentiële uitvoerende en een adviserende. Het vaststellen van een streekplan voor het Rijnmondgebied was van meet af een uitvoerende taak.

De raad van Rijnmond, het hoogste orgaan van het openbaar lichaam, kon richtlijnen voor de gemeenten in het Rijnmondgebied vaststellen met betrekking tot een tiental onderwerpen, namelijk:

- a. de aanleg van havens en de daarbij behorende bedrijfsterreinen,
- b. de vestiging van bedrijven op deze terreinen,
- c. de industrievestiging,
- d. de woningbouw,
- e. de toepassing van de Woonruimtwet 1947,
- f. de openluchtrecreatie,
- g. de aanleg en verbetering van land- en waterwegen,
- h. oeververbindingen,
- i. het vervoeren van personen en goederen,
- j. de bestrijding van de verontreiniging van water en lucht.

De Rijnmondwet gaf de mogelijkheid een richtlijn bij weigerachtigheid om te zetten in een (dwingende) aanwijzing ⁵.

Tevens konden de bestuursorganen van het openbaar lichaam bepaalde gemeentelijke bevoegdheden uitoefenen wanneer deze waren overgedragen door de raad, het college van burgemeester en wethouders en de burgemeester van een gemeente in het Rijnmondgebied.

Het openbaar lichaam kreeg voorts in de jaren 1966-1972 tevens tot taak het jaarlijks woningbouwcontingent te verdelen over de gemeenten in het Rijnmondgebied ⁶.

De komst van de Wet openbaar lichaam Rijnmond betekende slechts de voorlopige afronding van een discussie. Een zwaar bestuurslichaam met een lichte taak bleek al snel geen gelukkige oplossing te zijn. Twee veranderingen waren denkbaar. De taak bleef hetzelfde en het bestuur wordt daaraan aangepast ofwel de taak wordt vergroot en verzwaard zodat een zwaar bestuurslichaam een adequaat karakter krijgt. Het Rijnmondbestuur koos voor het laatste en ging daarop anticiperen. De gemeente Rotterdam, tot 1965 voorstander van een (sterke) bovengemeentelijke organisatie, veranderde met de komst van de nieuwe burgemeester de heer W. Thomassen van standpunt en koos voor eerstgenoemde verandering.

5 Hiervan is echter nimmer gebruik gemaakt.

6 Inv.nrs. 1213-1217.

Het dagelijks bestuur van Rijnmond stelde in 1968 een 'Interimrapport' op betreffende de structuur van Rijnmond, dat tevens een voorstel bevatte tot het vervaardigen van een voorontwerp van wet tot wijziging van de Wet Openbaar Lichaam Rijnmond; versterking van de positie van Rijnmond als bovenlokaal bestuur was het doel.

In de daaropvolgende jaren verschenen nota's, adviezen van commissies en verraste de voorzitter van Rijnmond in 1970 de raad van Rijnmond met een eigen voorstel. Dit voorstel over de structuur van het openbaar lichaam, met als bijlage een schets betreffende een voorontwerp van wet tot wijziging van de Wet Openbaar Lichaam Rijnmond, werd aangeduid als de 'lex Fibbe'; het openbaar lichaam - genaamd 'Groot-Rotterdam' in plaats van 'Rijnmond' - zou eigen, rechtstreekse taken dienen te gaan vervullen. Met de 'lex Fibbe' (in geamendeerde vorm) verklaarde de raad van Rijnmond zich akkoord.

Ten departemente was inmiddels een concept-voorontwerp Wet Gewest Rijnmond gemaakt. De raad van Rijnmond sprak in 1971 uit dat dit concept-voorontwerp geen uitzicht bood op de oplossing van de bestuurlijke problemen in het gewest; hij was voorstander van de vorming van een stadsgewest 'sui-generis' (van eigen karakter) ter behartiging van regionale belangen in het Rijnmondgebied ⁷.

Ook de gemeenteraad van Rotterdam werd voorstander van vorming van een stadsgewest.

De raad van Rijnmond nam in de jaren 1966-1974 een aantal besluiten die betrekking hadden op het uitoefenen van gemeentelijke bevoegdheden:

- Vanaf 1966 werd overleg gevoerd met gemeenten in het Rijnmondgebied over de overdracht van gemeentelijke bevoegdheden tot het inrichten van een centrale post ambulancevervoer ⁸,
- besloot de raad van Rijnmond in 1970 in te stemmen met de overdracht van gemeentelijke bevoegdheden die de ontsluiting van het recreatiegebied "De Bernisse" beoogden en was het openbaar lichaam vanaf 1972 in gesprek met enkele gemeentebesturen over de overdracht van bevoegdheden op het gebied van de buitenstedelijke recreatie ⁹,
- een motie van de raad van Rijnmond leidde in 1971 tot onderzoek naar en effectuering van de overdracht van gemeentelijke bevoegdheden inzake de uitvoering van de Hinderwet ¹⁰. Organisatorisch leidde dit tot de oprichting van

7 Een stadsgewest behelst voor het betrokken gebied een opheffing van de gemeenten en een integratie van gemeentelijke en provinciale taken, met daarbij eventueel rijkstaken. Uit: Rotterdam; Grenzen aan de macht? pag. 66. (literatuur nr. 5).

8 Inv.nrs. 1572 en 1575.

9 Inv.nrs. 1712, 1715 en 1729.

10 Inv.nrs. 491-504 en 506.

- de Dienst Centraal Milieubeheer Rijnmond (DCMR); deze dienst werd gevestigd in Schiedam ¹¹,
- in de jaren 1971-1972 werd, eveneens op basis van artikel 38 van de Wet openbaar lichaam Rijnmond, van de gemeentebesturen in het Rijnmondgebied de bevoegdheid verkregen voor de planning van scholen voor het gemeentelijk voortgezet onderwijs ¹².

De gewestvorming, met de daarbij behorende bestuurlijke problematiek, bleef onderdeel uitmaken van vergaderingen.

Op 15 mei 1972 aanvaardde de raad van Rotterdam de motie Lems, waarbij een aantal van zijn bevoegdheden voor spoedige overdracht aan Rijnmond in aanmerking werd gebracht. Het college van gedeputeerde staten van Zuid-Holland bracht in september 1972 een nota gewestvorming uit, waarin de regionale taken werden opgesomd die naar zijn mening in aanmerking kwamen voor rechtstreekse opdracht aan het openbaar lichaam.

De raad van Rijnmond nam op 22 januari 1973 de motie Weststrate aan, die ervan uitging dat de vorming van een stadsgewest nog geruime tijd zou duren. Daarom bepleitte deze motie dat bij besluit van de Kroon, op verzoek van Rijnmond, bevoegdheden van de gemeenten naar het openbaar lichaam zouden overgaan.

In oktober 1973 verscheen een voorontwerp van wet tot wijziging van de Wet openbaar lichaam Rijnmond dat voorzag in het toekennen van bevoegdheden van gemeenten aan het openbaar lichaam, met de daaraan gekoppelde financiële regeling. Dit wetsontwerp was de voorloper van de Wet van 28 maart 1979, Staatsblad 195, tot wijziging van de Wet openbaar lichaam Rijnmond, waarbij verruiming van bevoegdheden werd verkregen en een en ander tot een definitieve oplossing werd gebracht.

Voor wat betreft de eerste tien jaren van het openbaar lichaam (1965-1974) werd door een gecommiteerde medio 1973 als voorlopige conclusie geuit:

"Het openbaar lichaam Rijnmond heeft in de periode van 1965 tot 1970 (onder het bewind van het eerste dagelijks bestuur) beleefd met de pet in handen staande, aan ieder die er naar luisteren wilde gevraagd of Rijnmond misschien nog iets kon of mocht gaan doen. Die periode bracht niet zoveel praktische resultaten, maar had toch wel een wegbereidend karakter en effect.

11 Inv.nrs. 607-630.

12 Inv.nr. 1653.

In de periode 1970-1974 werd de pet in de hand een bokshandschoen en was de beleefdheid ook veranderd in een wat meer wilskrachtig en agressief toontje.

Echter in beide perioden konden we toch met een zeker gemak optreden, omdat we niets te verliezen hadden dan onze 'ketenen'. Nu gaan we bevoegdheden met mondjasmaat krijgen en moeten we onszelf bewijzen tegenover de bevolking. De 'macht van de machteloosheid' gaat wat van ons afvallen, ook al zijn onze wensen nog bij lange na niet vervuld" ¹³ .

Het dagelijks bestuur van Rijnmond stelde bij de begroting 1974 met betrekking tot de eerste tien jaren van het openbaar lichaam dat "Rijnmond heeft zich in de eerste jaren voornamelijk beziggehouden met onderzoeken op diverse terreinen. De laatste jaren is het accent van de Rijnmond-activiteiten geleidelijk van onderzoek verlegd naar de aanpak van concrete projecten. De functie van Rijnmond is sinds het oprichtingsjaar 1965 duidelijk veranderd van studieorgaan naar 'doe'-orgaan. Het jaar 1974 kan als keerpunt worden beschouwd. Steeds meer concrete zaken worden tot uitvoering gebracht. Het nut en de noodzaak van Rijnmond tekenen zich scherper af" ¹⁴ .

Met betrekking tot de wijze waarop het openbaar lichaam bestuurd wordt verwezen naar het hoofdstuk "Wijze van taakuitoefening door het Openbaar Lichaam Rijnmond".

DE ONTWIKKELING VAN HET OPENBAAR LICHAAM NA 1975

De (ontwerp) Wet Reorganisatie Binnenlands Bestuur zorgde er voor dat de hiervoor vermelde wet (Wet van 28 maart 1979, Staatsblad 195) van kracht werd. Deze (wijzigings)wet voorzag in een forse verruiming van de bevoegdheden van het openbaar lichaam, namelijk:

- het aantal onderwerpen ten aanzien waarvan Rijnmond richtlijnen en aanwijzingen kon geven werd uitgebreid; het totaal werd nu veertien:
 - a. de aanleg, de inrichting en het beheer van havens en de daarbij behorende bedrijfsterreinen,
 - b. de vestiging van bedrijven,
 - c. de woningbouw,
 - d. de openluchtrecreatie,
 - e. de aanleg en verbetering van land- en waterwegen,
 - f. het verwerven, beheren, bouwrijp maken en uitgeven van gronden in verband met de hiervoor genoemde onderwerpen,
 - g. de toepassing van de Woonruimtetwet 1947,

13 Inv.nr. 305.

14 Inv.nrs. 317 en 346.

- h. de oeververbindingen,
 - i. het verkeer en vervoer,
 - j. de zorg voor milieuhygiëne,
 - k. de gezondheidszorg,
 - l. het openbaar voortgezet onderwijs en het schoolbegeleidingswerk,
 - m. de bevordering van de werkgelegenheid,
 - n. de brandweer en de hulpverlening bij ongevallen en rampen in vreedstijd.
- Rijnmond kreeg goedkeuringsbevoegdheid inzake bestemmingsplannen (voordien was dit adviserend aan het college van gedeputeerde staten van Zuid-Holland) en werd daarmee feitelijk de provinciale autoriteit op het terrein van de ruimtelijke ordening voor het Rijnmondgebied,
 - Rijnmond kon bepalen dat van een viertal onderwerpen, namelijk de openbare gezondheidszorg, de openluchtrecreatie, de brandweer en de afvalverwerking, bevoegdheden van regeling en bestuur naar het openbaar lichaam zouden overgaan,
 - de mogelijkheid werd geopend dat de bevoegdheden van de provincie Zuid-Holland inzake de milieuhygiëne zouden overgaan naar het openbaar lichaam Rijnmond; hieraan werd uitvoering gegeven bij Koninklijk Besluit d.d. 29 maart 1982, Staatsblad 214. Met ingang van 1 mei 1982 was het openbaar lichaam derhalve ook op het terrein van de milieuhygiëne de provinciale autoriteit voor het Rijnmondgebied.

In de plannen voor de reorganisatie van het binnenlands bestuur zou tevens de splitsing van de provincie Zuid-Holland concreet gestalte krijgen. "provincie Zuid-Holland-Zuid" of "provincie Rijnmond" zou dan de nieuwe status worden van het openbaar lichaam.

Maar bij het overleg rond deze reorganisatie - met name nadat de Tweede Kamer het standpunt van de toenmalige minister van Binnenlandse Zaken deelde ten aanzien van zijn voornemen om af te zien van de 'provincie nieuwe stijl' - en in samenhang met de vernieuwde Wet Gemeenschappelijke Regelingen, kwam vanaf 1982 de provinciewording van Rijnmond ter discussie te staan.

OPHEFFING

Eind april 1984 besloot de toenmalige minister van Binnenlandse Zaken (tot dien de splitsing van Zuid-Holland en provinciewording van Rijnmond met klem bepleitende) plotseling dat de provincie Zuid-Holland ongedeeld moest blijven, taken en bevoegdheden konden overgaan op de provincie en het openbaar lichaam Rijnmond moest worden opgeheven. Hoofdrede was dat het voortbestaan van het openbaar lichaam niet (meer) paste in het kabinetsbeleid ten aanzien van de bestuurlijke reorganisatie.

Het bestuurlijk experiment Rijnmond had bijna 20 jaar bestaan ¹⁵.

Bij Wet van 19 februari 1986, Staatsblad 47, werd besloten het openbaar lichaam Rijnmond op te heffen.

Ten aanzien van de Dienst Centraal Milieubeheer Rijnmond werd afgesproken deze dienst als organisatorische eenheid te laten voortbestaan.

Krachtens Koninklijk Besluit van 19 februari 1986, Staatsblad 48, trad met ingang van 1 maart 1986 de Wet opheffing openbaar lichaam Rijnmond in werking. Een nieuw bestuurlijk experiment, de provincie Zuid-Holland zorgt voor het bestuurlijk evenwicht in de regio Rijnmond, nam een aanvang.

AMBTELIJKE DIENST RIJNMOND

In deze inventaris wordt tevens het archief van de Ambtelijke Dienst Rijnmond (ADR) in de periode 1986-1987 beschreven.

De ADR maakte deel uit van de Griffie van de provincie Zuid-Holland en was opgericht als overgangsorganisatie tussen het opgeheven Openbaar Lichaam Rijnmond en de nieuwe provinciale bestuurlijke organisatie. De nieuwe provinciale bestuurlijke organisatie nam een aanvang op 1 januari 1987, waarbij Griffie, Provinciale Waterstaat en Provinciale Planologische Dienst werden opgeheven om plaats te maken voor een dienstenstructuur.

De ADR had als taak om de lopende zaken van het opgeheven Openbaar Lichaam Rijnmond te beheren, zolang die zaken nog niet door de provincie "nieuwe stijl" waren overgenomen.

ORGANISATIE VAN HET OPENBAAR LICHAAM RIJNMOND

BESTUURLIJKE ORGANISATIE

Het openbaar lichaam Rijnmond, wat bestuursorganen betreft min of meer te vergelijken met die van een gemeente, kende als hoogste orgaan een raad bestaande uit 81 leden. Eens in de vier jaar werd deze raad rechtstreeks gekozen

15 Gedurende deze periode hebben zich 'geschikte' momenten voorgedaan voor een ingrijpen door het ministerie van Binnenlandse Zaken, bijvoorbeeld eind 1968 na het vertrek van mr V.G.M. Marijnen (als gevolg van zijn benoeming tot burgemeester van 's-Gravenhage), in de periode 1974-1978 en in 1982 na het vertrek van dr ir A.P. Oele (als gevolg van zijn benoeming tot Commissaris der Koningin in de provincie Drenthe).

door de inwoners van de gemeenten die het Rijnmondgebied vormden ¹⁶, op dezelfde dag dat ook de leden van de gemeenteraad werden gekozen. Naast de raad van Rijnmond was er een dagelijks bestuur dat uit en door de raad werd gekozen.

De leden van het dagelijks bestuur werden gecommiteerden genoemd. De voorzitter van Rijnmond werd door de Kroon benoemd voor een ambtstermijn van zes jaren.

Met betrekking tot de bestuurlijke organisatie was een aantal bepalingen van de Gemeentewet van overeenkomstige toepassing; dit gold onder meer ten aanzien van de vereisten voor het raadslidmaatschap, de beëdiging, de openbaarheid van de raadsvergaderingen, het quorum, de wijze van stemmen en besluiten, de vergaderingen van het dagelijks bestuur, het instellen van commissies, alsmede ten aanzien van de voorzitter en de secretaris van Rijnmond.

OVERZICHT VAN NAMEN VAN DE LEDEN VAN HET DAGELIJKS BESTUUR VAN RIJNMOND IN DE PERIODE 1965-1974

¹⁷

Periode 1965-1970

voorzitter	V.G.M. Marijnen	(20-5-1965 - 15-10-1968)
	W.A. Fibbe	(m.i.v. 16-12-1968)
1e plv. voorzitter	H.B. Engelsman	
2e plv. voorzitter	M.H.L. Weststrate	
gecommiteerden	J. Alers	(tot 1-1-1970)
	P.Th. Biersma	
	H.P.M. van der Drift	
	H.B. Engelsman	(tot 3-6-1970)
	Joh. de Jong	(m.i.v. 24-6-1970)
	J. Nederlof	(tot 14-6-1966)
	C.M.L. Roozmond	(m.i.v. 26-9-1966)
	Jhr. G.O.J. van Tets	(m.i.v. 1-1-1970)
	M.H.L. Weststrate	

¹⁶ Zie noot 4.

¹⁷ Zie inv.nrs. 279-281.

secretaris	A.W. Joolen	(m.i.v. 1-4-1965; tot 31-12-1965 tijdelijk secretaris)
1e plv. secretaris	W.J. Noteboom	
2e plv. secretaris	A.J. Heilema	

Periode 1970-september 1974

voorzitter	W.A. Fibbe	
1e plv. voorzitter	C.M.L. Roozemon	
2e plv. voorzitter	F.L. Burger	
gecommitteerden	P.Th. Biersma	(tot 12-11-1973)
	F.L. Burger	
	H.P.M. van der Drift	(tot 23-4-1971)
	mevr. B.J. van Gent-Vermeulen	(m.i.v. 12-11-1973; 19-3-1973 - 11-11-1973 vervangend)
	Joh. de Jong	
	L. van Leeuwen	
	C.M.L. Roozemon	
	M.D.J. Stolk	(m.i.v. 6-5-1971)
secretaris	A.W. Joolen	(tot 31-5-1972)
	W.J. Noteboom	(m.i.v. 9-10-1972)
1e plv. secretaris	W.J. Noteboom	(tot 9-10-1972)
2e plv. secretaris	A.J. Heilema	

Periode vanaf september 1974

voorzitter	W.A. Fibbe
1e plv. voorzitter	C.M.L. Roozemon
2e plv. voorzitter	A. van 't Laar
gecommitteerden	<ul style="list-style-type: none"> • A. van Dijk • mevrouw B.J. van Gent-Vermeulen • F. van Heezik • A. van 't Laar • H.R. Tiesma

	• C.M.L. Roozemon
secretaris	W.J. Noteboom
1e plv. secretaris	A.J. Heilema

OVERZICHT VAN DE ZETELVERDELING IN DE RAAD VAN RIJNMOND NA DE VERKIEZINGEN IN 1965, 1970 EN 1974

18

Naam c.q. aanduiding van de politieke groepering	1965	1970	1974
P.v.d.A.	37	31	38
C.D.A. ¹⁹	25	23	19
V.V.D.	9	10	13
C.P.N.	4	5	3
P.P.R.	-	-	3
S.G.P.	2	3	3
P.S.P.	3	1	1
Lijst Schut	-	-	-
Lijst Wever	-	-	-
Lijst Poppe	-	-	-
G.P.V.	-	-	1
Alg.Bejaardenpartij Ned.	-	-	-
Bejaardenpartij 65+	-	-	-
Boeren-Partij	1	-	-
DS'70	-	-	-
D'66	-	7	-
Overige	-	1	-

18 Zie inv.nrs. 248, 249 en 250.

19 De zetels van de AR/CH-combinatie en de KVP in 1965 en 1970 gezamenlijk.

ADMINISTRATIEVE ORGANISATIE**1965-1970**

Het openbaar lichaam had een secretariaat; de secretaris van Rijnmond was daarvan het diensthoofd. In de periode april 1965-mei 1972 was mr A.W. Joolen secretaris van Rijnmond; vanaf oktober 1972 (tot de datum van opheffing van het openbaar lichaam) bekleedde mr W.J. Noteboom dit ambt.

In de jaren 1965 tot 1970 bestond de organisatie uit twee beleidsafdelingen, een bureau interne zaken, een voorlichtingsambtenaar en het secretariaat van de voorzitter.

Voorts waren er drie staffunctionarissen, die elk een eigen stafbureau hadden, namelijk de staffunctionaris voor planologische aangelegenheden met zijn stafafdeling planologie (ir J.C.H. Drost²⁰); de staffunctionaris voor milieu-aangelegenheden met zijn stafafdeling milieuhygiëne (dr L.A. Clarenburg) en de staffunctionaris voor sociaal-economische aangelegenheden en verkeer en vervoer, die verantwoordelijk was voor de werkzaamheden van het verkeersbureau en het economisch bureau (drs E.D.J. Kruijtbosch).

20 tot 1-10-1968 drs D.H. Franssens

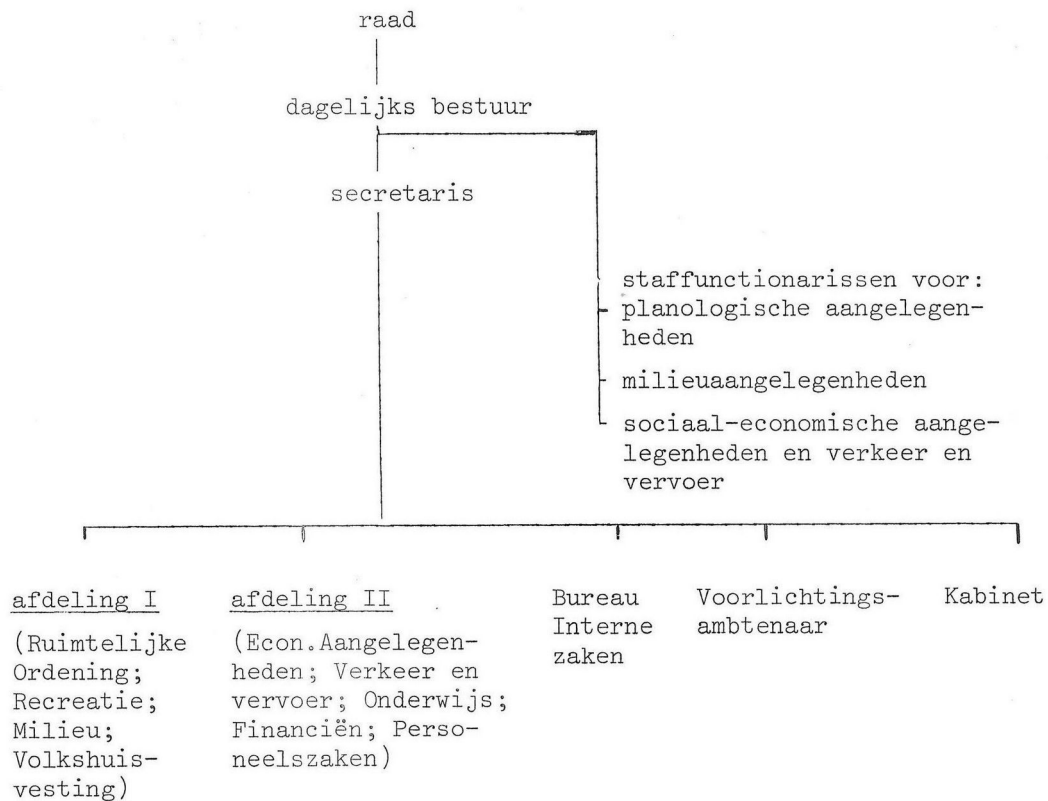

Schema van de organisatie openbaar lichaam Rijnmond vanaf 1965.

1970-1973

De organisatie kwam er, mede als gevolg van adviezen van een in oktober 1970 ingestelde organisatie-commissie, binnen een aantal jaren anders uit te zien.

De raad van Rijnmond besloot dientengevolge op 20 december 1971 tot instelling van een Dienst Centraal Milieubeheer Rijnmond. Deze startte medio 1973, nadat directie en personeel waren benoemd en de - vrijwillige - overdracht van milieubevoegdheden door gemeenten was geregeld, en bestond uit de volgende onderdelen:

- Sectie I (Laboratorium en metingen en de Centrale Meld- en Regelkamer),
- Sectie II (Wet inzake de luchtverontreiniging),
- Sectie III (Hinderwet),
- Sectie IV (Algemene Zaken).

Medio 1973 was deze nieuwe organisatie-opzet er, maar zij was van tijdelijke aard.

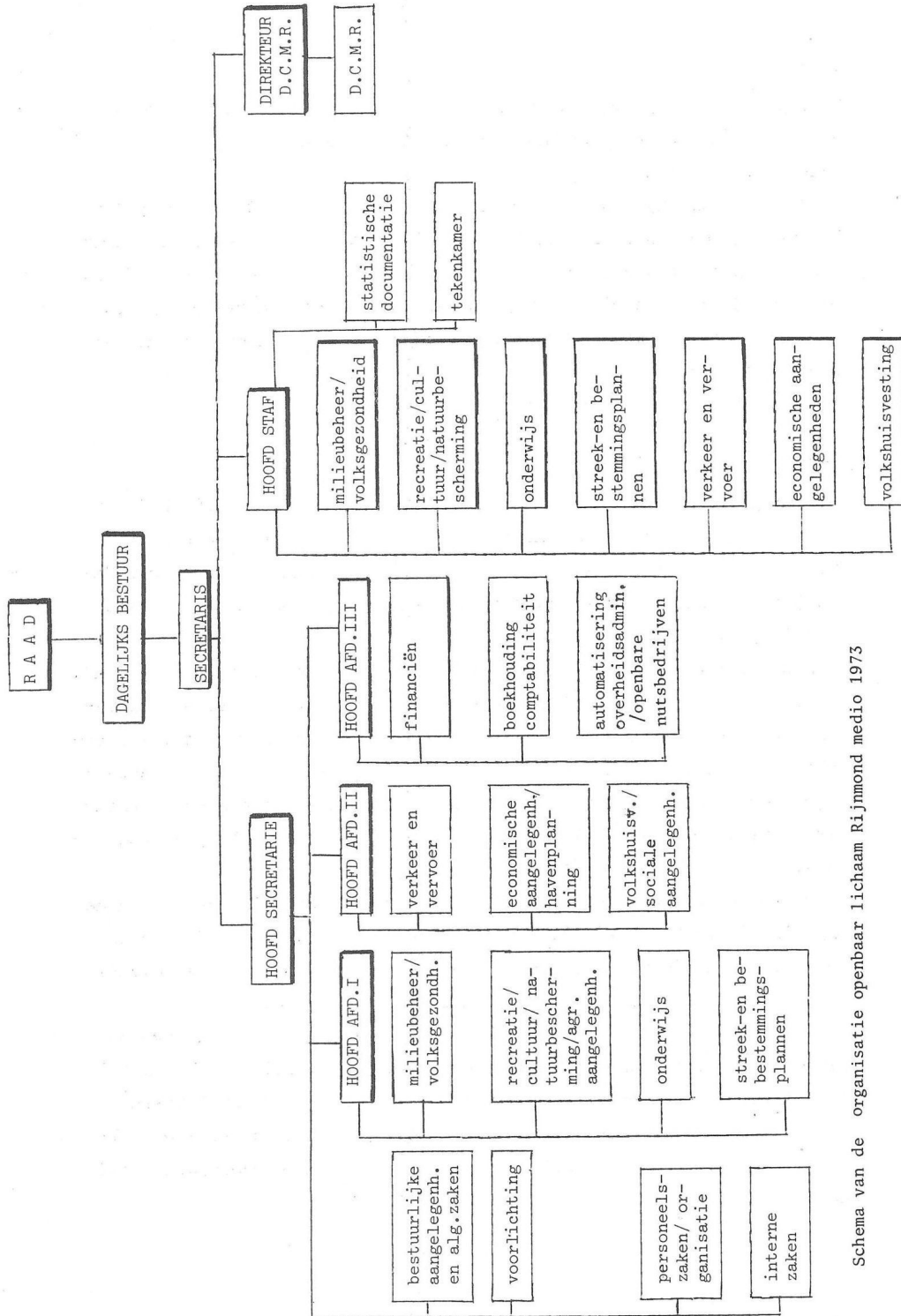

Schema van de organisatie openbaar Lichaam Rijnmond medio 1973

1974 EN NADIEN

Naar aanleiding van een advies van het Nederlands Paedagogisch Instituut te Zeist en een - aanvullend - rapport van de heer Mensert c.s. van het bureau organisatie van de gemeente Rotterdam, besloot het dagelijks bestuur van Rijnmond weer tot een reorganisatie. Deze heeft in 1975 gestalte gekregen.

Als functionele afdelingen, die het dagelijks bestuur van Rijnmond adviseerden omtrent bepaalde beleids- of bestuurstaken, zijn toen gevormd de afdelingen: ruimtelijke ordening; verkeer en vervoer; milieubeheer; volksgezondheid en sociale aangelegenheden; economische aangelegenheden; onderwijs; recreatie, cultuur, natuurbescherming en agrarische aangelegenheden alsmede de afdeling volkshuisvesting en woningbouw.

De beheersafdelingen, die een bepaalde ondersteuning gaven aan de organisatie en het bestuur, waren de afdelingen bestuurlijke aangelegenheden en kabinet; voorlichting en inspraak; personeels- en organisatiezaken alsmede de afdeling financiën/interne zaken.

De functie van staffunctionaris werd in twee gevallen samengevoegd met die van hoofd van een functionele afdeling namelijk in het geval van ruimtelijke ordening en van verkeer en vervoer; de stafbureaus werden binnen de desbetreffende functionele afdelingen gebracht. Alleen de functie van staffunctionaris voor milieuaangelegenheden bleef gehandhaafd. In de jaren na 1974 voltrokken zich bovendien op het secretariaat van het openbaar lichaam Rijnmond diverse (interne) reorganisaties.

Zo werd de afdeling volkshuisvesting en woningbouw ondergebracht bij de afdeling ruimtelijke ordening, die vervolgens de benaming 'ruimtelijke ordening en volkshuisvesting' verkreeg en gingen de werkzaamheden 'kabinet' van de afdeling bestuurlijke aangelegenheden over naar de afdeling voorlichting en inspraak. Er volgde een noodzakelijke splitsing van de afdeling financiën/interne zaken in 1980 in twee afzonderlijke beheersafdelingen namelijk de afdeling financiën en de afdeling interne zaken. De afdeling milieu c.a. verkreeg, mede als gevolg van de overgedragen uitvoering van de milieubevoegdheden, een nieuwe afdelingsstructuur, waardoor de bureaus volksgezondheid en centrale post ambulancevervoer werden ondergebracht binnen de bestaande afdeling onderwijs en specifiek welzijn. Het bureau hulpverlening, ongevallen en rampbestrijding bleef echter nog bij de afdeling milieubeheer en werd in een later stadium onderdeel van de afdeling bestuurlijke aangelegenheden.

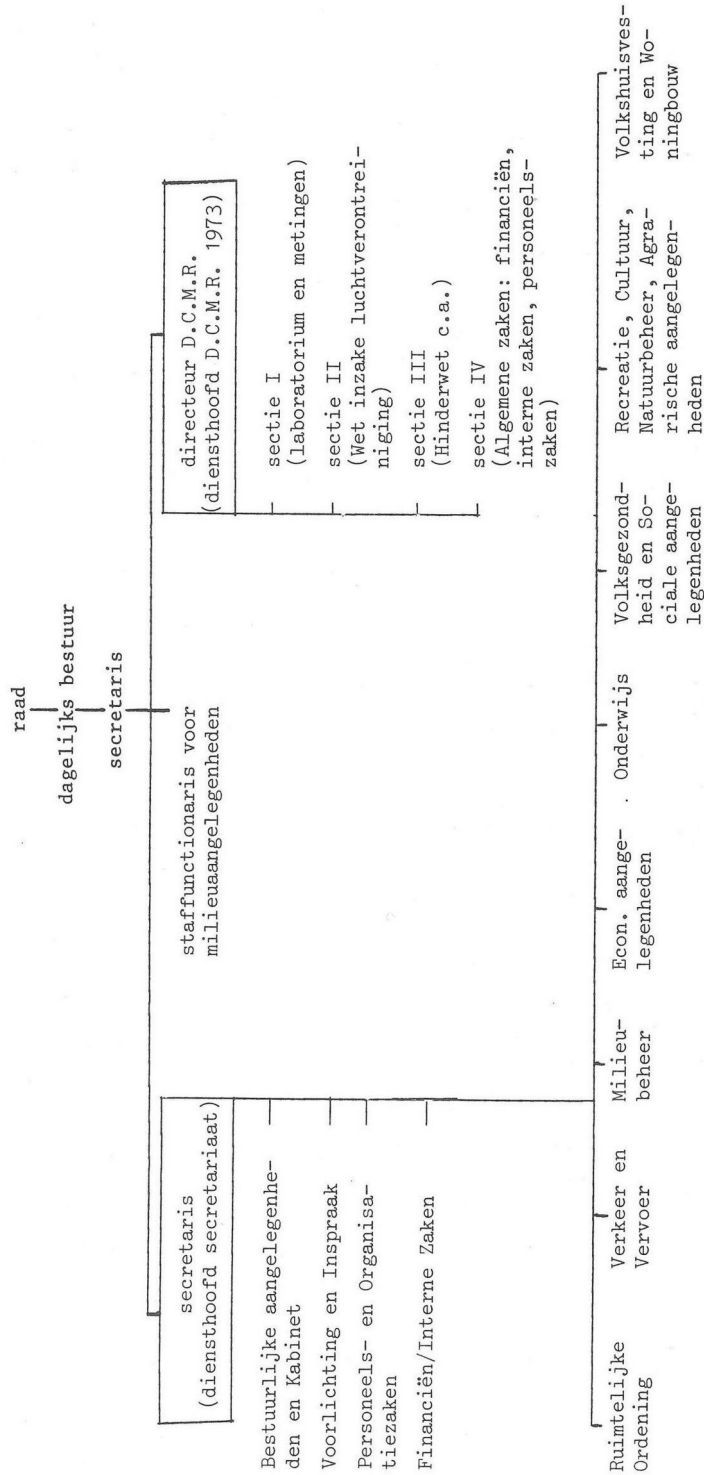

Schema van de organisatie openbaar lichaam Rijnmond vanaf 1974.

WIJZE VAN TAAKUITOEFENING DOOR HET OPENBAAR LICHAAM RIJNMOND

Bij de geschiedenis en de taakuitoefening van het Openbaar Lichaam Rijnmond is het gewenst tevens een overzicht te geven van de wijze waarop het openbaar lichaam bestuurde; dit geschiedt aan de hand van in het archief beschikbare gegevens²¹, waarmee ook een beeld wordt gegeven van onderwerpen die in de periode 1965-1974 - en daarna - actueel waren en waarnaar Rijnmond onderzoek deed.

WAT HEEFT RIJNMOND VOOR DE GEMEENTEN BEWERKSTELLIGD?

OVER DE GRENZEN HEENKIJKEN

Rijnmond heeft gemeenten geleerd over hun grenzen heen te kijken. Ten tijde van Rijnmonds oprichting was de onderlinge sfeer tussen de gemeenten verziekt. Men vertrouwde elkaar niet en enige bereidheid tot samenwerking was afwezig. Daarom ook dat er een Rijnmondwet is gekomen en niet een vorm van een gemeenschappelijke regeling. De wetgever vond dat in de slechte onderlinge verhoudingen niet acceptabel. Daardoor werd de zaak anders. Onder leiding van Rijnmond en op initiatief van Rijnmond werden zeer frequent gemeenten bij elkaar geroepen om de hen betreffende problemen te bespreken, hetgeen in redelijke harmonie kon verlopen. Dat in het proces van de gemeenten bij elkaar brengen Rijnmond vaak als bliksemafleider of de Kop van Jut functioneerde was voor Rijnmond niet altijd even prettig, maar het verminderde de spanning tussen gemeenten aanzienlijk.

EVENWICHT IN BELEID

Rijnmond heeft het evenwicht in het beleid van de regio teruggebracht.

Bij de geboorte van Rijnmond was het evenwicht in het beleid in de regio sterk verstoord. De industriële expansie met geweldige ruimtelijke en intergemeentelijke consequenties stond centraal. Het optreden van Rijnmond heeft er toe geleid, dat het milieu en de eigen waarden van het landschap een volwaardige plaats kregen naast de economische ontwikkeling. Ook de in het gebied achtergebleven recreatieve ontwikkeling is door Rijnmond sterk bevorderd. Toen in 1980 een economische stagnatie dreigde, zorgde Rijnmond er voor dat het evenwicht gehandhaafd bleef. Met grote haast werd een herziening van het streekplan tot stand gebracht, waarin - zonder verstoring van het evenwicht - meer ruimte voor economische ontwikkeling werd geboden.

21 Met name het (voor intern gebruik) vervaardigde 'spoorboek splitsing Zuid-Holland', juni 1983, onderdeel "wat is de betekenis van Rijnmond tot nu toe", met de daarbij behorende bijlage 3E.

RIJNMONDS BELEIDSTAKEN OP DEELTERREINEN

RUIMTELIJKE ORDENING EN VOLKSHUISVESTING

Deze traditionele provinciale taak werd door Rijnmond dynamisch uitgevoerd. Meer dan bij de provincies vond er niet alleen ambtelijk maar ook bestuurlijk overleg met gemeentebesturen plaats. De procedures waren korter. In het werk van de ruimtelijke ordening wilde Rijnmond niet instrumenteel zijn, maar vooral uitvoeringsgericht. Het assisteerde gemeenten ook bij de uitvoering door belemmeringen, ruimtelijk en bestuurlijk, weg te nemen. Het werk van de Werkgroep Knelpunten Woningbouw Rijnmond (W.K.W.R.) was daarvan een goed voorbeeld.

De activiteiten van Rijnmond met betrekking tot de woningbouw hebben er toe geleid dat de woningbouw in het Rijnmondgebied in vergelijking met andere gebieden redelijk op peil is gebleven. In het gebied kwam eindelijk wat inzicht in de feitelijke woningbehoefte van de mensen en door Rijnmonds toedoen groeide een systeem waardoor een wat eerlijker toewijzing van woningen tot stand kwam.

MILIEUZORG

Ook hier gold, dat Rijnmond niet alleen maar regels wilde toepassen (hoewel de overkomst in 1982 van alle provinciale bevoegdheden wel een steviger bodem aan het beleid gaf). Rijnmond wilde zelf actief zijn, zoals blijkt uit de oprichting van de Dienst Centraal Milieubeheer Rijnmond (DCMR). Verder werd bijvoorbeeld in het Integraal Milieubeleidsplan (IMBP) het totaal milieuveld inzichtelijk gemaakt en werd er beleid gevoerd in plaats van alleen maar regels te stellen. In het ruimtelijk beleid was een sterke inbreng van het milieu dat in vrij brede zin werd opgevat. Ook de milieubeleving door de burgers kreeg aandacht, zoals niet alleen blijkt uit verricht onderzoek (geïntegreerd milieu-onderzoek) maar ook uit accenten op het milieubeleid zoals het veiligheidsbeleid.

Concrete resultaten van het beleid waren, naast het al genoemde evenwicht, de vermindering van het aantal klachten over stank e.d. en dat de kwaliteit van de lucht verbeterde.

Rijnmond nam reeds vroeg in het begin van zijn bestaan initiatieven om de gigantische afvalproblemen voor de tachtiger jaren op te lossen. De NV Afvalverwerking Rijnmond (AVR) voldoet nadrukkelijk in een behoefte die landelijk gevoeld wordt en blijkt in de praktijk vaak het laatste redmiddel te zijn voor in problemen verkerende gemeenten (Krimpen aan den IJssel, Amsterdam, Lekkerkerk).

ECONOMISCHE AANGELEGENHEDEN

De waarde van het economisch beleid van Rijnmond was erin gelegen dat er eindelijk een redelijk inzicht tot stand kwam in wat er zich op dat terrein afspeelde in het Rijnmondgebied. Zowel de stad Rotterdam, die vroeger de enige overheid met enige kennis op dit gebied was, als de Rijksoverheid maakten in toenemende mate gebruik van Rijnmond. Ook de eigen beleidsontwikkeling werd echter op gang gebracht. Het economisch gebeuren kreeg een sterk accent in het ruimtelijk beleid. Er ontstond een belangrijke coördinerende functie voor het bedrijfsleven (regionale raad, bureau coördinatie vergunningen - later bedrijven info Rijnmond) en structurerende ontwikkelingen voor de toekomst werden aangepakt (relatie onderwijs-arbeidsmarkt).

VERKEER EN VERVOER

Het beleid in deze sector was typisch coördinerend. Men had als één van de weinige overheden een richtinggevend verkeers- en vervoersplan ter beschikking. Verder besteedde Rijnmond - vaak op verzoek van provincie of gemeenten - veel aandacht aan gemeentelijke en intergemeentelijke problemen op (openbaar) vervoergebied.

RECREATIE

Het regionale tekort aan recreatiemogelijkheden werd door toedoen van Rijnmond ingelopen. Door een goede samenwerking met gemeenten, de provincie en het departement en door zelf te gaan aanleggen, beheren en onderhouden, kwam "de Bernisse" van de grond en werden kleinere projecten versneld aangelegd. Bovendien is Rijnmond er in geslaagd door een bundeling van uitvoerende werkzaamheden de kosten voor de gemeenten aanzienlijk te drukken. Ondanks tal van nieuwe projecten zijn de totale kosten niet gestegen.

DE WELZIJNSSECTOR EN VOLKSGEZONDHEID

De beleidsontwikkeling van Rijnmond op het terrein van het welzijn is in de kinderschoenen blijven staan. Het verst ontwikkeld was nog wel de sector onderwijs. Naast het op gang brengen van ondersteunende activiteiten, zoals de oprichting van de Onderwijsbegeleidingsdienst-Zuid, is Rijnmond er in geslaagd de rijksoverheid en de verschillende onderwijsorganisaties aan één tafel te krijgen, waardoor de regio zelf een grotere greep kreeg op het onderwijsgebeuren en niet alles aan de centrale overheid moest worden overgelaten.

Volksgezondheid bleef zelfs vrijwel geheel onontgonnen. Wel zijn er enkele praktische initiatieven genomen en uitgebouwd, zoals de oprichting van een regionaal overleg zwakzinnigenzorg, de volwasseneducatie en een regionale raad voor de volksgezondheid. Verder kwam er ook nog een centrale post ambulancevervoer tot stand.

RELATIES MET ANDERE ORGANEN

Wat relaties met andere organen dan gemeenten betrof was er uiteraard veel contact met de provincie Zuid-Holland. In dat verband valt bijvoorbeeld te denken aan de Dienst Centraal Milieubeheer Rijnmond (DCMR), die de provinciale Griffie met oog op de besluitvorming over milieuaangelegenheden adviseerde.

In 1982 ging de bevoegdheid van de milieuhygiëne van de provincie Zuid-Holland bij Koninklijk Besluit van 29 maart 1981 (Staatsblad 1982, nr. 214) van de provincie over naar het Openbaar Lichaam Rijnmond. In principe was dit sinds de Wet van 1979 ook voor andere zaken mogelijk.

HUISVESTING

Met ingang van 1 april 1965, de datum van inwerkingtreding van de Wet openbaar lichaam Rijnmond van 5 november 1964, Staatsblad 427, namen de werkzaamheden van het openbaar lichaam een aanvang.

Kort daarvoor, namelijk op 24 februari 1965 benoemde het college van gedeputeerde staten van Zuid-Holland tot tijdelijk secretaris van Rijnmond - met ingang van 1 april 1965 - de heer mr A.W. Joolen²². Deze functionaris kreeg van 1 april tot 24 juni 1965 onderdak in het provinciehuis te 's-Gravenhage²³

Het openbaar lichaam Rijnmond was vanaf 24 juni 1965 gehuisvest in het gebouw van de Algemene Bank Nederland aan de Blaak 34 te Rotterdam. Het dagelijks bestuur van Rijnmond besloot met ingang van 1 april 1966 kantoorruimte te huren aan het Stationsplein 2 te Schiedam; dit betekende overigens niet dat de (juridische) plaats van vestiging daarmee veranderde.

22 Voor zijn benoeming tot tijdelijk secretaris was hij plaatsvervangend directeur-generaal van het ministerie van Volkshuisvesting en Bouwnijverheid. De raad van Rijnmond benoemde mr A.W. Joolen op 11 november 1965 tot secretaris van Rijnmond per 1 januari 1966. Tot voorzitter van Rijnmond werd bij Koninklijk Besluit d.d. 12 mei 1965 benoemd mr V.G.M. Marijnen (minister-president in de periode 24 juli 1963-14 april 1965).

23 Inv.nr. 177.

De raad van Rijnmond besloot in zijn openbare vergadering van 17 juni 1971 het dagelijks bestuur te machtigen tot het sluiten van een huurovereenkomst voor kantoorruimte aan het Vasteland 96-104 te Rotterdam. In maart 1973 verhuisde het secretariaat van het openbaar lichaam (terug) naar de gemeente Rotterdam; de Dienst Centraal Milieubeheer Rijnmond - gestart in 1973 - bleef als zelfstandige organisatie-eenheid in Schiedam gehuisvest.

GESCHIEDENIS VAN HET ARCHIEFBEHEER

DEELARCHIEVEN OPENBAAR LICHAAM RIJNMOND

ARCHIEFBEWAAARPLAATS

BEWARING GEDURENDE DE BESTAANSPERIODE VAN HET OPENBAAR LICHAAM

Het openbaar lichaam had niet de beschikking over een archiefbewaarplaats. Enkele daarvoor geschikte kelderruimten onder het pand Vasteland 96 werden gebruikt voor de (semi-)statische archiefbescheiden, met name wanneer in de archief- en paternosterkasten ruimtegebrek ontstond als gevolg van de jaarlijkse aanwas van het archief (aan het eind van de jaren zeventig was dit $\pm 10\%$ per jaar).

BEWARING NA OPHEFFING VAN HET OPENBAAR LICHAAM

De archiefbescheiden uit de periode 1975 tot maart 1986 - de datum van opheffing van het openbaar lichaam Rijnmond - hebben na de opheffing tot het tijdstip van overbrenging naar de rijksarchiefbewaarplaats te 's-Gravenhage berust onder het college van gedeputeerde staten van Zuid-Holland.

Dit geldt tevens voor het - gedeponeerde - archief van de raad van commissarissen van de NV Afvalverwerking Rijnmond (1969-1982). Dit archief werd, voordat de A.V.R. overging in handen van de gemeente Rotterdam, beheerd door de secretaris van de raad van commissarissen, de heer A. J. Heilema, voormalig hoofd van de afdeling financiën.

Voorts wordt nog vermeld dat het archief van de Dienst Centraal Milieubeheer Rijnmond uit de periode dat het een zelfstandig archiefvormend orgaan van het openbaar lichaam was, 1971-1986, vooralsnog verblijft bij deze organisatie te Schiedam.

REGISTRATIE, DOSSIERVORMING EN -ORDENING

De registratie geschiedde in de beginperiode chronologisch in een agenda. Vanaf 1966 werd het fichedoorschrijfsysteem gehanteerd, waardoor van elk ontvangen of te verzenden stuk de belangrijkste gegevens zoals: afzender, datum, korte omschrijving van de inhoud, volgnummer, codenummer en behandelende afdeling of ambtenaar werden vastgelegd. De zogenaamde moederbladen daarvan, die tezamen de indicateurs vormen, werden bewaard. De fiches konden worden aangewend voor een voortgangs- en afdoeningscontrole en een verblijfplaatscontrole; hiervan werd in beperkte mate gebruik gemaakt.

Ten behoeve van de dossiervorming en -ordening werd de basis-archieffcode voor de gemeentelijke regionale en provinciale administraties, kortweg aangeduid als 'de code V.N.G.', als leidraad genomen; op die manier was er een registratuurplan voor nagenoeg het gehele archief.

De dossiervorming geschiedde zaaksgewijs; bescheiden die betrekking hadden op één zaak werden in één omslag opgeborgen en aldus werd een zaakdossier of een objectdossier gevormd. Daarnaast waren er onderwerpdossiers die meer zaken betreffende hetzelfde onderwerp bevatten.

Gedurende de periode Blaak (Rotterdam) en Stationsplein (Schiedam) was het gebruikelijk dat archiefbescheiden bij de behandelend ambtenaar bleven. Dit gebruik en de verhuizingen die de organisatie nadien heeft gekend, hebben er mede toe geleid dat met name uit de beginperiode bescheiden in het ongereede zijn geraakt. Van een volledig archief kon in die jaren lang niet altijd worden gesproken.

Het bureau voor organisatie, documentatie, registratuur en personeelsbeheer van de Vereniging van Nederlandse Gemeenten te 's-Gravenhage werd eind 1966 om assistentie gevraagd; dit betekende een oplossing, doch slechts voor zolang dit duurde. In 1970 werd dan ook door een organisatiecommissie gerapporteerd dat er verontrustende sporen van verval waren geconstateerd. Er was sprake van bureauarchieven en een veelheid van schaduwarchieven. Garantie dat het archief compleet en deugdelijk in elkaar zat kon niet worden gegeven²⁴. De wijze van archiefbeheer veranderde echter niet. Om de dossiers vollediger te krijgen ging de registratuur van interne zaken eind 1974 ertoe over om de afdelingen een zogenaamde 'werkkopie' te verstrekken; het origineel werd na registratie - al dan niet met bijlagen - behouden voor directe dossiervorming.

Vanaf mei 1974 zijn de afzonderlijke besluiten van het dagelijks bestuur van Rijnmond in de desbetreffende zaak-, respectievelijk onderwerpdossiers aan te treffen. De besluitenlijsten van de vergaderingen van het dagelijks bestuur, in de inventaris als serie opgenomen, bleven gehandhaafd.

Voor de verdere geschiedenis van het archief, na 1974, is het van belang te vermelden dat pas aan het eind van de jaren zeventig sprake was van een duidelijk verandering met betrekking tot het archiefbeheer. Eén en ander was een gevolg van splitsing binnen de (nieuwe) afdeling interne zaken van registratuur/post- en archiefzaken in gedeconcentreerde sectoren informatiebeheer, het aantrekken van vakbekwaam personeel en een gedeeltelijk nieuwe opzet van het archief in verband met verruiming van bevoegdheden op het gebied van de ruimtelijke ordening.

Het deelarchief over de periode 1975-1986 was ontsloten door middel van het digitale dossierregistratiesysteem Doris (DossierRegistratie- en InformatieSysteem), onder de nummers 800.001 tot 809.455. In 1996 zijn de gegevens in Doris ingevoerd.

DEELARCHIEF VAN DE AMBTELIJKE DIENST RIJNMOND

Het archief was ontsloten door middel van het digitale dossierregistratiesysteem Doris (DossierRegistratie- en InformatieSysteem). In 1996 zijn de gegevens in Doris ingevoerd.

DEELARCHIEF 1965-1974

Het college van gedeputeerde staten van Zuid-Holland - rechtsopvolger onder algemene titel ingevolge de Wet opheffing openbaar lichaam Rijnmond d.d. 19 februari 1986, Staatsblad 47,- besloot op 2 december 1986 conform eerdere uitspraken van het dagelijks bestuur van Rijnmond het archief uit de periode 1965-1974 over te brengen naar de rijksarchiefbewaarplaats te 's-Gravenhage (thans Nationaal Archief).

DEELARCHIEF 1975-1986

Het archief van het Openbaar Lichaam Rijnmond 1975-1986 maakt deel uit van het omvangrijke project 'Bewerking en Overbrenging Archieven' (BOA) van de provincie Zuid-Holland. Dit bevat, naast het in deze inventaris beschreven archief, de archieven van de Griffie 1946-1975, de Griffie 1976-1986, Provinciale Waterstaat 1945-1986 en de Ambtelijke Dienst Rijnmond 1986-1987 met een totale omvang van iets minder dan 3100 m1. Daarnaast werden binnen dit project diverse kleinere archieven van Zuid-Hollandse stichtingen en commissies bewerkt. Deze kregen of een eigen inventaris (Carnegie Heldenfond Nederland 1911-1986) of werden als gedeponereerd archief in één van de andere inventarissen opgenomen.

Vornoemde archieven bevonden zich aanvankelijk in het provinciale archiefdepot, maar werden voor de inventarisatie naar het Nationaal Archief overgebracht.

DEELARCHIEF VAN DE AMBTELIJKE DIENST RIJNMOND

Het archief van de Ambtelijke Dienst Rijnmond 1986-1987 maakt deel uit van het omvangrijke project 'Bewerking en Overbrenging Archieven' (BOA) van de provincie Zuid-Holland. Dit bevat, naast het in deze inventaris beschreven archief, de archieven van de Griffie 1946-1975, de Griffie 1976-1986, Provinciale Waterstaat 1945-1986 en het Openbaar Lichaam Rijnmond 1975-1986 met een totale omvang van iets minder dan 3100 m¹. Daarnaast werden binnen dit project diverse kleinere archieven van Zuid-Hollandse stichtingen en commissies bewerkt, die of een eigen inventaris kregen (Carnegie Heldenfond Nederland 1911-1986), of opgenomen werden in één van de andere inventarissen. Deze archieven bevonden zich aanvankelijk in het provinciale archiefdepot, maar werden voor de inventarisatie naar het Nationaal Archief overgebracht.

Overbrenging van een overheidsarchief

Het archief is krachtens bepalingen van de Archiefwet overgebracht.

DE VERWERVING VAN HET ARCHIEF

Het archief is krachtens bepalingen van de Archiefwet overgebracht.

Inhoud en structuur van het archief

INHOUD

DEELARCHIEF 1965-1974

Het deelarchief van deze periode bestaat uit het archief van het openbaar lichaam gevormd onder beheer van de secretaris van Rijnmond, de archieven van de (vaste) commissies van advies aan de raad van Rijnmond en de archieven van de voorzitters van Rijnmond.

De cesuur van de archiefinventaris ligt bij het jaar 1974. In het geïnventariseerde tijdvak zijn twee volle zittingsperioden van de raad en het dagelijks bestuur van Rijnmond beschreven, namelijk de periode september 1965-1970 en van 1970-september 1974. Daarnaast kan bij het jaar 1974 een cesuur worden gelegd, omdat tot dat jaar er sprake was van studie en onderzoek, waartegenover de uitvoering door een (vernieuwde) organisatie stond.

In het algemeen geldt dat in deze archiefinventaris zaken zijn beschreven, waarover tot en met 1974 door hetzij de raad van Rijnmond hetzij door het dagelijks bestuur van Rijnmond een besluit is genomen. Met betrekking tot de advisering door het dagelijks bestuur van Rijnmond aan het college van gedeputeerde staten van Zuid-Holland over bestemmingsplannen van gemeenten in het Rijnmondgebied, het verlenen van vergunningen ingevolge de Wet Luchtverontreiniging, alsmede het afgeven van een verklaring van geen bezwaar ex artikel 19 Wet Ruimtelijke Ordening j° artikel 50, lid 8, van de Woningwet kan worden vermeld, dat die zaken beschreven zijn waarover tot en met 1974 door het dagelijks bestuur van Rijnmond werd geadviseerd en door het college van gedeputeerde staten van Zuid-Holland ter zake een besluit werd genomen.

Deze archiefinventaris bevat echter ook bescheiden van vóór 1965 en van na 1974. Voor 1965 zijn dit bescheiden betreffende de parlementaire behandeling van het ontwerp van Wet openbaar lichaam Rijnmond, die in 1962 begint²⁵. Het andere geval doet zich voor bij een aantal zaken die, al werd een besluit in 1974 of daarvoor genomen, eerst nadien hun beslag c.q. uitvoering verkregen; vermeld worden onder meer: de goedkeuring van begrotingen en vaststelling van rekeningen van het openbaar lichaam na 1974 door het college van gedeputeerde staten van Zuid-Holland²⁶; de overgedragen bevoegdheden van een aantal gemeentebesturen in het Rijnmondgebied ter uitvoering van de Hinderwet en artikel 25, lid 1, van de Wet Luchtverontreiniging respectievelijk de belangenbehartiging van de buitenstedelijke

25 Inv.nr. 168.

26 Inv.nrs. 342-348 en 355-358.

recreatie²⁷; de afronding van het geïntegreerd milieu-onderzoek²⁸ en de vaststelling van het bestemmingsplan Maasvlakte van de gemeente Rotterdam als gevolg van de uitspraak van de Kroon in 1979²⁹.

In enkele gevallen werden bescheiden opgenomen met betrekking tot zaken die kort na 1974 een geheel ander vervolg kregen bijvoorbeeld in verband met een wettelijke regeling, waardoor activiteiten van het openbaar lichaam stopten. Dit doet zich voor bij de intrekking door de raad van Rijnmond van de garantiestelling voor de Stichting Overlegorgaan Samenwerkende Woningcorporaties³⁰; het opzetten van een woningkartotheek door het gemeentelijk rekencentrum Rotterdam³¹ en voorts met betrekking tot de advisering door het openbaar lichaam Rijnmond aan gemeentebesturen in het Rijnmondgebied over voorgenomen gronduitgifte voor industrievestiging³² en de Wet Selectieve Investeringsregeling³³.

DEELARCHIEF 1975-1986

Het archief bevat stukken uit de periode 1975-1986. De periode 1965-1974 was al eerder geïnventariseerd en overgebracht naar het toenmalige Rijksarchief in Zuid-Holland (thans: Nationaal Archief). Er bestonden destijds twee redenen om de cesuur bij 1974 te leggen. Ten eerste omdat er in dat jaar een einde kwam aan twee volle zittingsperioden van de raad en het dagelijks bestuur van het Openbaar Lichaam Rijnmond, namelijk van september 1965-1970 en van 1970-september 1974. Ten tweede omdat in dat jaar vernieuwingen in de (administratieve) organisatie werden doorgevoerd, zoals bijvoorbeeld het maken van werkkopieën voor de ambtenaar en het behouden van de originelen voor het archief.

Voor zaken die al voor de reorganisatie van 1974 speelden moet de onderzoeker de inventaris van de periode 1965-1974 raadplegen.

Voor zaken van na de opheffing van het Openbaar Lichaam Rijnmond op 1 maart 1986 geldt, dat de dossiers die al aangelegd waren en op die dag nog niet afgesloten waren, deze door de Ambtelijke Dienst Rijnmond (ADR) werden afgehandeld. Vanaf dat moment nam de ADR de taken van het Openbaar Lichaam Rijnmond over. Dit duurde tot de invoering van de nieuwe organisatie van het provinciale ambtenarenapparaat op 1 januari 1987. Deze dossiers zijn dus terug te vinden in het archief van de ADR.

27 Inv.nrs. 495-504 en 1715.

28 Inv.nrs. 722-729.

29 Inv.nr. 999.

30 Inv.nr. 1162.

31 Inv.nr. 1264.

32 Inv.nr. 1522.

33 Inv.nrs. 1522-1526.

DEELARCHIEF VAN DE AMBTELIJKE DIENST RIJNMOND

Het archief bevat stukken uit de periode 1986-1987. De reden voor de cesuur bij 1986 is dat in dat jaar het Openbaar Lichaam Rijnmond opgeheven werd. Incidenteel bevatten dossiers stukken vanaf 1980.

In het archief zijn dossiers te vinden die door het Openbaar Lichaam Rijnmond zijn aangelegd, maar op 1 maart 1986 nog niet afgesloten waren. Na de opheffing van het Openbaar Lichaam Rijnmond heeft de Ambtelijke Dienst Rijnmond de taken van het Openbaar Lichaam Rijnmond overgenomen tot op 1 januari 1987 de nieuwe organisatie van het provinciale ambtenaren-apparaat ingevoerd werd. Het archief loopt tot 1987 omdat, hoewel de Griffie op 1 januari 1987 was opgeheven, sommige dossiers nog afgerond werden in 1987.

AANWIJZINGEN VOOR DE GEBRUIKER

Aan de gebruiker van deze inventaris kan de volgende aanwijzing meegegeven worden. Voor zaken die al voor de reorganisatie van 1974 speelden moet de onderzoeker de inventaris van de periode 1965 - 1974 raadplegen. Dit geldt evenzo voor zaken van na de opheffing van het OLR van 1 maart 1986. De dossiers die door het OLR aangelegd waren en op die dag nog niet afgesloten waren, werden door de Ambtelijke Dienst Rijnmond (ADR) afgehandeld. Vanaf dat moment nam de ADR namelijk de taken van het OLR over. Dit duurde tot de invoering van de nieuwe organisatie van het provinciale ambtenarenapparaat op 1 januari 1987. Deze dossiers zijn terug te vinden in het archief van de ADR, achter deze toegang.

SELECTIE EN Vernietiging

DEELARCHIEF 1965-1974

Van eventuele vernietiging die plaatsgevonden heeft vóór 1984 zijn geen gegevens aangetroffen. Bij de inventarisatie van het archief zijn, als gevolg van schoning en selectie, de stukken die voor vernietiging in aanmerking kwamen volgens de daarvoor geldende procedure vernietigd. Een en ander heeft ertoe geleid dat de omvang van de in deze deelinventaris opgenomen archieven van het openbaar lichaam Rijnmond 38 m1 bedraagt.

DEELARCHIEF 1975-1986

Er zijn geen aanwijzingen dat er in een eerdere fase uit dit archief is vernietigd. De selectie heeft plaatsgevonden aan de hand van de Selectielijst voor archiefbescheiden van provinciale organen 2000 en werd uitgevoerd op macro-(dossier)niveau. Als uitgangspunt werd de 70-30 methode gehanteerd. Dit houdt in

dat in het geval zich 70% of meer te bewaren stukken in het dossier bevinden, alle stukken worden bewaard. Indien er daarentegen circa 30% of minder te bewaren stukken in het dossier zitten, worden alleen die stukken bewaard, terwijl de overige op een vernietigingslijst worden geplaatst.

Er is ten aanzien van vernietiging van dossiers over milieuaspecten een terughoudend beleid gevoerd. Zo zijn bijvoorbeeld de dossiers betreffende Hinderwetvergunningen bewaard.

De voor vernietiging in aanmerking komende dossiers gingen terug naar het Provinciehuis. Na de interne goedkeuring van de lijsten van de direct voor vernietiging in aanmerking komende dossiers, droeg de provincie zorg voor de daadwerkelijke vernietiging. De op termijn te vernietigen dossiers werden eveneens teruggeplaatst in het depot van het semi-statisch archief van de provincie.

Na de bewerking bleef er van de oorspronkelijk 245 m¹ archief 108 m¹ voor blijvende bewaring in aanmerking.

DEELARCHIEF VAN DE AMBTELIJKE DIENST RIJNMOND

Ook voor dit deelarchief geldt dat er geen aanwijzingen zijn dat in een eerdere fase vernietiging heeft plaatsgevonden.

De selectie heeft plaatsgevonden aan de hand van de Selectielijst voor archiefbescheiden van provinciale organen 2000 en werd uitgevoerd op macro-(dossier)niveau. Als uitgangspunt werd de 70-30 methode gehanteerd. Deze methode houdt in dat in het geval zich 70% of meer te bewaren stukken in het dossier bevinden, alle stukken worden bewaard. Indien er circa 30% of minder te bewaren stukken in het dossier zitten, worden die stukken bewaard, terwijl de overige stukken op een vernietigingslijst worden geplaatst.

Dossiers over milieuaspecten zijn terughoudend behandeld ten aanzien van vernietiging. Zo zijn bijvoorbeeld de dossiers betreffende Hinderwetvergunningen bewaard.

De voor vernietiging in aanmerking komende dossiers gingen terug naar het Provinciehuis. Na de interne goedkeuring van de lijsten van de direct voor vernietiging in aanmerking komende dossiers, droeg de provincie zorg voor de daadwerkelijke vernietiging. De op termijn te vernietigen dossiers werden eveneens teruggeplaatst in het depot van het semi-statisch archief van de provincie.

De omvang van het na de bewerking te bewaren deel van het archief bedraagt 9 m¹.

VERANTWOORDING VAN DE BEWERKING

DEELARCHIEF 1965-1974

Voordat met de inventarisatie van dit deelarchief van het openbaar lichaam Rijnmond werd begonnen, werden de bescheiden die betrekking hebben op de periode 1965-1974 uit diverse archiefruimten bij elkaar gebracht.

Bij de inventarisatie was het noodzakelijk na te gaan in hoeverre zich ook (nog) in het dynamisch archief (het actuele deel van een archief dat veelvuldig wordt geraadpleegd) niet-afgevoerde bescheiden bevonden die behoorden tot de periode 1965-1974; dit te meer omdat er meer dan eens sprake is van onvolledige dossiers. Ook na completering van correspondentie blijft dit een gegeven en wordt dit ook in de beschrijving afzonderlijk vermeld.

Bij een aantal zaken wordt het besluit van de raad van Rijnmond vermist, ook al heeft de raad conform het voorstel van het dagelijks bestuur besloten. Daarom wordt in de desbetreffende beschrijvingen gesproken van voorstellen van het dagelijks bestuur aan de raad van Rijnmond.

Van de staffunctionarissen en hun stafbureaus zijn geen afzonderlijke archieven aangetroffen.

Deze archiefinventaris bevat de deelinventaris van september 1984, vervaardigd in het kader van de studie van G.J. Bink aan de Rijksarchiefschool te 's-Gravenhage, waarin bescheiden waren opgenomen betreffende de organisatie en een tweetal beleidsvelden van het openbaar lichaam. In deze deelinventaris was de V.V.A.-inventaris uit 1980 van de registrator/dossiervormer P.E. Knappe betreffende een zekere hoeveelheid bescheiden uit de jaren 1965-1970 reeds verwerkt.

DEELARCHIEF 1975-1986

Na overbrenging naar het Nationaal Archief werd dit deelarchief door medewerkers van Doxis Informatiemanagers BV bewerkt. Dit gebeurde onder supervisie van de deelnemers aan het BOA-projectoverleg (zie Informatie over de verwerving), bestaande uit vertegenwoordigers van de provincie Zuid-Holland, de provinciale archiefinspectie en het Nationaal Archief.

Bij de aanvang van de bewerking had het archief een omvang van 245 m1. De voor blijvende bewaring in aanmerking komende dossiers werden opgenomen in een beschrijvende inventaris en geordend volgens hetzelfde archiefschema dat gebruikt is in de inventaris van het archief van het Openbaar Lichaam Rijnmond van de

voorgaande periode 1965-1974. Dit schema was afgeleid van de Basisarchieffcode van de Vereniging van Nederlandse Gemeenten en sloot daarmee aan op de oorspronkelijke ordening van het archief.

Om het verband met het voorgaande blok aan te geven werd besloten te beginnen met het volgende honderdtal na het laatste inventarisnummer (1904), te weten inventarisnummer 2000.

Bij de aanvang van de bewerking waren de dossiers (merendeels) verpakt in niet-zuurvrij verpakkingsmateriaal, wat een herverpakking noodzakelijk maakte. Deze materiële bewerking werd volgens de normen van de Regeling geordende en toegankelijke staat archiefbescheiden uitgevoerd door het bedrijf HaegheVelde BV te De Haag.

DEELARCHIEF VAN DE AMBTELIJKE DIENST RIJNMOND

Na overbrenging naar het Nationaal Archief werd dit deelarchief door medewerkers van Dosis Informatiemanagers BV bewerkt. Dit gebeurde onder supervisie van de deelnemers aan het BOA-projectoverleg (zie Informatie over de verwerving), bestaande uit vertegenwoordigers van de provincie Zuid-Holland, de provinciale archiefinspectie en het Nationaal Archief.

Het archief van de Ambtelijke Dienst Rijnmond had bij aanvang van de bewerking een omvang van 35 m1. De voor blijvende bewaring in aanmerking komende dossiers werden opgenomen in een beschrijvende inventaris en geordend volgens hetzelfde archiefschema dat gebruikt is in de inventarissen van de archieven van het Openbaar Lichaam Rijnmond 1965-1974 en 1975-1986. Dit archiefschema is afgeleid van de Basisarchieffcode van de Vereniging van Nederlandse Gemeenten en sluit daarmee aan op de oorspronkelijke ordening van het archief.

Het eerste nummer van deze inventaris is inventarisnummer 5149, waardoor deze aansluit op de inventaris van het Openbaar Lichaam Rijnmond 1975-1986.

Bij de aanvang van de bewerking waren de dossiers (merendeels) verpakt in niet-zuurvrij verpakkingsmateriaal, wat een herverpakking noodzakelijk maakte. Deze materiële bewerking werd volgens de normen van de Regeling geordende en toegankelijke staat archiefbescheiden uitgevoerd door het bedrijf HaegheVelde BV te De Haag.

ORDENING VAN HET ARCHIEF**DEELARCHIEF 1965-1974****ARCHIEVEN GEVORMD ONDER HET BEHEER VAN DE SECRETARIS**

In afdeling I van de inventaris - Algemeen - zijn de bescheiden opgenomen die het gehele bestuurlijke terrein van het openbaar lichaam Rijnmond betreffen, namelijk de agenda's met bijlagen - waaronder de notulen - van de raad van Rijnmond, het dagelijks bestuur van Rijnmond³⁴, het seniorenconvent (de vergadering van de voorzitter van Rijnmond met de voorzitter van de fracties uit de raad van Rijnmond) alsmede de schriftelijk gestelde vragen door leden van de raad aan het dagelijks bestuur van Rijnmond.

De inventaris is voor wat betreft afdeling II - Bijzonder - in tweeën gedeeld, namelijk 'de huishouding van het openbaar lichaam' en 'de taakuitoefening van het openbaar lichaam'.

Onder de eerste categorie zijn bescheiden te vinden betreffende de organisatie, de financiën en het personeel. Ook zijn daarin opgenomen de bescheiden van het geregeld overleg met het provinciaal bestuur van Zuid-Holland, de gemeentebesturen in het Rijnmondgebied en het bedrijfsleven.

Onder de tweede categorie vallen die onderwerpen die verband houden met de taakuitoefening door het openbaar lichaam; hierin komt het bestuurlijk handelen tot uitdrukking betreffende openbare orde, openbare gezondheid en veiligheid, waterstaat, verkeer en vervoer, economische aangelegenheden, arbeid en werkgelegenheid, maatschappelijke zorg, volksontwikkeling en -opvoeding en cultuur.

De volgorde van deze onderwerpen en de daartoe behorende zaken is herleid uit de 'code V.N.G.', die zelf een nadere uitwerking is van de Universele Decimale Classificatie (U.D.C.) op het onderdeel 'maatschappelijke wetenschappen; openbaar bestuur en administratie'.

Het komt voor dat één zaak op twee of meer onderwerpen betrekking heeft. Mede ten behoeve van de raadpleging is in voorkomende gevallen door middel van een 'notabene' daartoe een relatie gelegd.

34 De agenda's, met bijlagen - waaronder de notulen - van deze bestuursorganen zijn in gedrukte vorm aanwezig.

COMMISSIEARCHIEVEN

De bestuurlijke organisatie openbaar lichaam Rijnmond kende veel commissies, raden, werkgroepen, stuurgroepen etc. Wij onderscheiden daarbij de door de raad van Rijnmond ingestelde vaste commissies van advies aan de raad enerzijds en de overige commissies, raden, werkgroepen, stuurgroepen etc., hetzij 'vast' of 'ad hoc', anderzijds. De archieven van de vaste commissies van advies aan de raad van Rijnmond zijn in deze inventaris afzonderlijk beschreven ³⁵.

De bescheiden van de overige commissies, raden, werkgroepen, stuurgroepen etc. zijn met de door hen uitgebrachte adviezen, nota's en dergelijke beschreven bij de desbetreffende onderwerpen.

Waar gesproken wordt van agenda's, met bijlagen, van vergaderingen zijn tevens de notulen daaronder begrepen.

Het openbaar lichaam Rijnmond was in tal van externe overlegorganen vertegenwoordigd; daar waar sprake is van een actief aandeel van Rijnmond zijn de daaruit voortvloeiende bescheiden in deze inventaris opgenomen.

ARCHIEVEN VAN DE VOORZITTERS VAN RIJNMOND EN OVERIGE BESCHIEDEN

Van de eerste voorzitter van Rijnmond, mr. V.G.M. Marijnen (ambtsperiode 20 mei 1965 - 15 oktober 1968), is een hoeveelheid stukken bewaard gebleven en in deze inventaris opgenomen. In enkele gevallen werden stukken, rekening houdend met het herkomstbeginsel, overgedragen aan de desbetreffende instantie.

Ook van diens opvolger de heer W.A. Fibbe, voorzitter van Rijnmond vanaf oktober 1972 (-1978), konden enkele stukken worden opgenomen. Voorts bevat deze inventaris een hoeveelheid documentatie met betrekking tot de periode 1965-1974.

In twee gevallen is sprake van gedeponeerde bescheiden. In het ene geval omdat taken zijn overgegaan op het openbaar lichaam en in het andere vanwege het feit dat een gecommiteerde als voorzitter van een adviescommissie fungeerde en de zaken administratief door een afdeling werden afgehandeld.

DEELARCHIEF 1975-1986

Ordering volgens hetzelfde archiefschema dat gebruikt is in de inventaris van het archief van het Openbaar Lichaam Rijnmond van de voorgaande periode 1965-1974 leverde de volgende hoofdstukindeling op:

1. Algemeen

-
- Raad van Rijnmond
 - Dagelijks bestuur van Rijnmond
 - 2. Bijzonder
 - Huishouding van het Openbaar Lichaam Rijnmond
 - Taakuitoefening door het Openbaar Lichaam Rijnmond
 - De archieven van de commissies van advies en bijstand van de Raad van Rijnmond
 - Commissie AROB
 - Commissie Herweijer
 - Planologische Commissie Rijnmond

DEELARCHIEF VAN DE AMBTELIJKE DIENST RIJNMOND

Ordering volgens hetzelfde archiefschema dat gebruikt is in de inventarissen van de archieven van het Openbaar Lichaam Rijnmond 1965-1974 en 1975-1986 leverde de volgende hoofdstukindeling op:

1. Algemeen
2. Bijzonder
 - Huishouding van de Ambtelijke Dienst Rijnmond
 - Taakuitoefening van de Ambtelijke Dienst Rijnmond
 - Commissie AROB

Verwant materiaal

BESCHIKBAARHEID VAN KOPIEËN

Inventarisnummers van dit archief zijn niet in kopievorm beschikbaar

PUBLICATIES

Stichting Onderzoek Arbeidssituatie in het Rijnmondgebied (drs R.F. Geyer en drs W.A. Welters). *Wonen, leven en werken in Rijnmond*. Rotterdam 1969. Bergstra, J.T. "Recente ontwikkelingen in het Rijnmondgebied. Historische en bestuurlijke ontwikkeling sinds 1947". *Tijdschrift Nederlands Aardrijkskundig Genootschap* (1970) 410-423. Lucas, P. *Overzicht van de bemoeiingen van het gemeentebestuur van Rotterdam met de totstandkoming van het openbaar lichaam Rijnmond 1955 tot medio 1970*. Rotterdam 1971. Leeuwen, drs L. van en Leeuwen-Schut, mr E.J.J.E. van. *Gewestvorming. De les van Rijnmond*. Rotterdam 1972. *Rotterdam; Grenzen aan de macht?* Opstellen ten behoeve van het symposium 1e lustrum vakgroep Politicologie Erasmus Universiteit Rotterdam (W.Foppen en T. Toonen). Rotterdam 1983. [Openbaar lichaam Rijnmond]. *Een halve eeuw bestuursgeschiedenis wijst de weg naar een nieuwe provincie*. Rotterdam 1984. Boender, K. *Milieuprotest in Rijnmond; sociologische analyse van milieu-solidariteit onder elites en publiek*. Rijswijk 1985.

BESCHRIJVING VAN DE SERIES EN ARCHIEFBESTANDDELEN

HET ARCHIEF VAN HET BESTUUR VAN HET OPENBAAR LICHAAM RIJNMOND GEVORMD ONDER BEHEER VAN DE SECRETARIS (1962) 1965-1974 (1979)

I. ALGEMEEN

A. RAAD VAN RIJNMOND

1. NOTULEN EN AGENDA'S

1-10	Notulen van vergaderingen van de raad, 1965-1974	10 omslagen
1	1965 september-november	
2	1966	
3	1967	
4	1968	
5	1969	
6	1970	
7	1971	
8	1972	
9	1973	
10	1974	
11-35	Agenda's van vergaderingen van de raad, met bijlagen, 1965-1974	25 omslagen
11	1965 augustus-november	
12	1966	
13	1967	
14	1968 1e halfjaar	
15	1968 2e halfjaar	
16	1969 1e halfjaar	
17	1969 2e halfjaar	
18	1970 1e kwartaal	
19	1970 2e kwartaal	
20	1970 3e en 4e kwartaal	
21	1971 1e kwartaal	
22	1971 2e kwartaal	

23	1971 3e kwartaal
24	1971 4e kwartaal
25	1972 1e kwartaal
26	1972 2e kwartaal
27	1972 3e en 4e kwartaal
28	1973 januari-maart
29	1973 april-mei
30	1973 juni
31	1973 juli-december
32	1974 januari-maart
33	1974 april
34	1974 mei-juni
35	1974 juli-december

2. VRAGEN VAN RAADSLEDEN

36-41	Stukken betreffende schriftelijk door leden van de raad aan het dagelijks bestuur gestelde vragen, 1965-1974	6 omslagen
	Zie ook inv.nr. 278.	
36	1965 september-1969.	
37	1970	
38	1971	
39	1972	
40	1973	
41	1974	
42	Index op schriftelijk door leden van de raad aan het dagelijks bestuur gestelde vragen in de periode 1965-1974	1 omslag
43	Stukken betreffende verzoeken van leden van de raad aan het dagelijks bestuur, de voorzitter en de raad om mondelinge vragen te mogen stellen en om interpellaties te mogen houden, 1971-1974	1 omslag
	1. Incompleteet.	
	2. Zie ook inv.nrs. 284 en 1530.	

B. DAGELIJKS BESTUUR VAN RIJNMOND

1. BESLUITENLIJSTEN EN AGENDA'S

44-57	Besluitenlijsten van vergaderingen van het dagelijks bestuur,
--------------	---

1968-1974

14 omslagen

De besluitenlijsten zijn ook opgenomen in de bijlager van de agenda's.
Zie inv.nrs. 58-152.

44	1968 1e halfjaar
45	1968 2e halfjaar
46	1969 1e halfjaar
47	1969 2e halfjaar
48	1970 1e halfjaar
49	1970 2e halfjaar
50	1971 1e halfjaar
51	1971 2e halfjaar
52	1972 1e halfjaar
53	1972 2e halfjaar
54	1973 1e halfjaar
55	1973 2e halfjaar
56	1974 1e halfjaar
57	1974 2e halfjaar

58-152

Agenda's van vergaderingen van het dagelijks bestuur, met bijlagen,
1965-1974

95 omslagen

58	1965 september 30-december 27
59	1966 1e halfjaar
60	1966 2e halfjaar
61	1967 1e halfjaar
62	1967 2e halfjaar
63	1968 1e kwartaal
64	1968 2e kwartaal
65	1968 3e kwartaal
66	1968 4e kwartaal
67	1969 1e kwartaal
68	1969 2e kwartaal
69	1969 3e kwartaal
70	1969 4e kwartaal
71	1970 januari-februari
72	1970 maart-april
73	1970 mei-juni
74	1970 juli-augustus
75	1970 september-oktober
76	1970 november-december
77	1971 januari -februari
78	1971 maart
79	1971 april

80	1971 mei
81	1971 juni
82	1971 juli
83	1971 augustus
84	1971 september
85	1971 oktober
86	1971 november
87	1971 december
88	1972 januari
89	1972 februari
90	1972 maart
91	1972 april
92	1972 mei
93	1972 juni
94	1972 juli
95	1972 augustus
96	1972 september
97	1972 oktober
98	1972 november
99	1972 december
100	1973 januari
101	1973 februari
102	1973 maart
103	1973 april
104	1973 mei
105	1973 juni
106	1973 juli
107	1973 augustus
108	1973 september
109	1973 oktober
110	1973 november
111	1973 december
112	1974 januari
113	1974 februari
114	1974 maart
115	1974 april
116	1974 mei 3
117	1974 mei 10
118	1974 mei 17
119	1974 mei 31
120	1974 juni 6

121	1974 juni 10
122	1974 juni 14
123	1974 juni 21
124	1974 juni 28
125	1974 juli 12
126	1974 juli 26
127	1974 augustus 9
128	1974 augustus 23
129	1974 augustus 30
130	1974 september 6-september 13
131	1974 september 16
132	1974 september 20-september 25
133	1974 september 27
134	1974 oktober 4
135	1974 oktober 11
136	1974 oktober 14
137	1974 oktober 18
138	1974 oktober 21
139	1974 oktober 31
140	1974 november 5
141	1974 november 7
142	1974 november 12
143	1974 november 14
144	1974 november 19
145	1974 november 21
146	1974 november 26
147	1974 november 28
148	1974 december 3
149	1974 december 5
150	1974 december 12
151	1974 december 17
152	1974 december 10

2. AGENDA'S EN INDICATEURS VAN INGEKOMEN EN MINUTEN VAN UITGEGANE STUKKEN

153-154	Agenda's van ingekomen en minuten van uitgegane stukken, 1965-1966	2 delen
153	1965 juni 17-1966 maart 17	
154	1966 maart 17-1966 december 27	

Zie ook inv.nr. 155.

155-163	Indicateurs, 1966-1974	13 delen
155	1966 april 5-1966 december 30 Zie ook inv.nr. 154.	
156	1967	
157	1968	
158	1969	
159	1970	
160	1971	
161	1972	
162	1973	
163	1974	

C. SENIORENCONVENT

1. Dit is het overleg tussen de voorzitter van Rijnmond met de voorzitters van de fracties uit de raad.
2. Met ingang van 4 november 1974 wordt de taak van het seniorenconvent overgenomen door de commissie van advies voor algemene zaken; zie inv.nr. 1793.

164	Notulen van besprekingen tussen de voorzitter van Rijnmond en vertegenwoordigers van de toekomstige raadsfracties, met bijlagen, 1965 juni-1965 september	1 omslag
165-167	Agenda's van vergaderingen van het seniorenconvent, met bijlagen, 1965 oktober-1974 november Incompleet.	3 omslagen
165	1965 oktober-1968 december	
166	1969 januari-1970 november	
167	1972 juli-1974 november	

II. BIJZONDER

A. HUISHOUDING VAN HET OPENBAAR LICHAAM RIJNMOND

1. INSTELLING, STRUCTUUR EN BEVOEGDHEDEN

1. Zie voor agenda's van vergaderingen van de commissie van advies voor bestuurlijke aangelegenheden, met bijlagen, inv.nrs. 1794-1797 en 1810.
2. Zie ook inv.nrs. 491-504, 1522, 1572, 1575, 1653, 1715, 1729, 1883, 1885 en 1888.

168-172	Stukken betreffende de totstandkoming en wijziging van de Wet openbaar lichaam Rijnmond, 1962-1974	1 stuk en 4 omslagen
168	Parlementaire behandeling van het ontwerp van Wet tot instelling van een openbaar lichaam voor het gebied van	

-
- 169** de Rijnmond, afdruk. 1962 juli-1964 november
Wet van 5 november 1964 tot instelling van een openbaar
lichaam voor het gebied van de Rijnmond, Wet openbaar
lichaam Rijnmond, met bijlagen, afdruk. 1964
- 170** Missive van de minister van Binnenlandse Zaken inzake het
indienen van een ontwerpbesluit strekkende tot het
inwerkingtreden van paragraaf 1, hoofdstuk III van de Wet
openbaar lichaam Rijnmond met ingang van 1 september
1965, 1965 augustus 16, 1 stuk
- 171** Wetten tot wijziging van de Wet openbaar lichaam
Rijnmond, met bijlagen, afdrukken. 1966-1969
Zie ook inv.nr. 252.
- 172** Voorontwerp van Wet tot wijziging van de Wet openbaar
lichaam Rijnmond, 1973-1974
Zie ook inv.nrs. 192-194.
- 173** Stukken betreffende de bevoegdheid van het openbaar lichaam
Rijnmond tot het vaststellen van streekplannen, met de interne nota
'Rijnmond en de streek- en bestemmingsplannen',
1965-1973 1 omslag
Zie voor de uitvoering inv.nrs. 824-877.
- 174** Verslagen van besprekingen tussen de voorzitter en secretaris van
Rijnmond en de minister van Binnenlandse Zaken over oprichting,
taakinvulling en structuur van het openbaar lichaam,
1965 juni-1969 november 1 omslag
Incompleet.
- 175** Nota's van de secretaris van Rijnmond aan het dagelijks bestuur over
organisatie en bevoegdheden van het openbaar lichaam,
1965-1968 1 omslag
Incompleet.
- 176** Dossier inzake de discussie tussen mr G.E. van Walsum en prof mr C.H.F.
Polak over de bevoegdheden van het openbaar lichaam, gevoerd in het
Nederlands Juristenblad,
1965 1 omslag
- 177** Verslagen van het dagelijks bestuur aan de staatssecretaris van
Binnenlandse Zaken van verrichte organisatorische en bestuurlijke
activiteiten in de periode april 1965-januari 1968, met bijlagen,
afdrukken.

	1966-1968	1 omslag
178	Dossier inzake standpunten van het dagelijks bestuur van Rijnmond met betrekking tot de structuur van het openbaar lichaam, 1966	1 omslag
179-181	Stukken betreffende de commissie-ad hoc ter bestudering van de structuur van Rijnmond, 1966-1969	3 omslagen
179	Instelling en samenstelling, 1966	
180	Agenda's van vergaderingen van de commissie, met bijlagen, 1967-1968	
181	Rapport van de commissie en antwoord van het dagelijks bestuur van Rijnmond aan de raad, 1969	
182	Stukken betreffende het interim-rapport van het dagelijks bestuur van Rijnmond inzake de structuur van Rijnmond, 1968-1969	1 omslag
183	Dossier inzake de nota "Naar een intergemeentelijke corporatie voor Rijnmond" van de gemeente Rotterdam, 1968-1969	1 omslag
184	Verslag van het gesprek tussen de voorzitter en de plaatsvervangend secretaris van Rijnmond en de minister en staatssecretaris van Binnenlandse Zaken over de structuur van Rijnmond, afdruk. 1969 november <small>Zie ook inv.nrs. 171 en 174.</small>	1 omslag
185	Dossier inzake de proeve tot uitwerking van de denkbeelden van de heren Marijnen en Roelfsema met betrekking tot de structuur van Rijnmond, afdruk. 1969	1 omslag
186	Verslag van de voorzitter van Rijnmond aan de raad van zijn bezoek aan het bestuur van Toronto-City en Metropolitan Toronto, met bijlage, afdruk. 1969 augustus	2 stukken
187-191	Stukken betreffende de commissie ter begeleiding van de uitwerking van een nieuwe structuur van Rijnmond, 1968-1970	5 omslagen

De commissie wordt tevens aangeduid als "lange termijn commissie".

- 187** Instelling en samenstelling, 1968-1969
- 188** Agenda's van vergaderingen van de commissie, met bijlagen, 1969-1970
- 189** Rapport van de commissie, afdruk. 1970
- 190** Agenda's van vergaderingen van de juridische subcommissie, met bijlagen, 1969-1970
- 191** Rapport van de juridisch subcommissie, afdruk. 1970
- 192** Nota van de voorzitter van Rijnmond inzake de structuur van het openbaar lichaam en een voorontwerp van Wet tot wijziging van de Rijnmondwet, met bijlagen,
1970 1 omslag
1. Deze nota staat bekend als 'de nota Fibbe'.
2. Zie ook inv. nr. 235.
- 193** Rapport van de raad van Rijnmond over de structuur van Rijnmond en eenschets betreffende een voorontwerp van Wet tot wijziging van de Wet openbaar lichaam Rijnmond, met bijlagen,
1970 1 omslag
Zie ook inv.nr. 171.
- 194** Stukken betreffende een nieuwe juridische structuur voor Rijnmond in samenhang met een voorontwerp van Wet gewest Rijnmond,
1971-1973 1 omslag
Incompleet.
- 195** Stukken betreffende de structuurschets voor de bestuurlijke indeling,
1971-1973 1 omslag
- 196-200** Stukken betreffende de werkgroep toekomstige structuur Rijnmond,
1972-1974, 5 omslagen
Deze werkgroep wordt aangeduid als de "commissie Van Poelje".
- 196** Instelling-door de minister van Binnenlandse Zaken- en taak van de werkgroep, 1972-1973
- 197** Agenda's van vergaderingen van de werkgroep, met bijlagen, 1973-1974
- 198** Agenda's van vergaderingen van de sub-werkgroep Financiën, met bijlagen, 1973 mei
- 199** Agenda's van vergaderingen van de sub-werkgroep Taken, met bijlagen, 1973 mei
- 200** Agenda's van vergaderingen van de sub-werkgroep

Grondbedrijf, met bijlagen, 1974 maart-augustus

- 201** Rapport 'Aanvullende bestuursmogelijkheden voor het openbaar lichaam Rijnmond' van het dagelijks bestuur van Rijnmond, afdruk. 1973 januari 23 1 omslag
- 202** Dossier inzake de gedachtenwisseling met de vaste commissie voor Binnenlandse Zaken uit de Tweede Kamer der Staten-Generaal op 21 januari 1973 inzake de toekomst van het openbaar lichaam, 1972-1973 1 omslag
- 203-205** Stukken betreffende de werkgroep bestuurstaken Rijnmond, 1973-1974 3 omslagen
Deze werkgroep wordt aangeduid als "Werkgroep vragen Gruijters".
- 203** Instelling, samenstelling en werkwijze van de werkgroep, 1973
- 204** Agenda's van vergadering van de werkgroep, met bijlagen, 1973 september-1974 maart
- 205** Rapport 'de taken verdeeld', met bijlagen, 1974

2. RIJNMONDGEBIED; BEVOLKING EN GEMEENTEGRENZEN

Zie ook inv.nrs. 169, 383, 1885 en 1889.

- 206** Rapporten van de stafafdeling planologie inzake de leeftijdsopbouwprognose per 1 januari van de jaren 1973-1986 van de bevolking van de gemeenten in het Rijnmondgebied, afdrukken. 1974 september 1 pak
Het rapport over de bevolking van de gemeente Rotterdam ontbreekt.
- 207** Dossier inzake de inschakeling van c.q. advisering door het openbaar lichaam bij grenswijzigingen van gemeenten in het Rijnmondgebied, 1965-1966 1 omslag
- 208** Stukken betreffende herziening van de grenzen tussen de gemeenten Capelle aan den IJssel, Rotterdam en Zevenhuizen en de daarbij mogelijke vorming van een nieuwe gemeente IJsseldam, 1965-1975 1 omslag
- 209** Dossier inzake de standpuntbepaling van en advisering door de raad van Rijnmond aan de vaste commissie voor Binnenlandse Zaken uit de Tweede Kamer der Staten-Generaal betreffende wijziging van de grenzen van de gemeenten Maasland, Maassluis, Naaldwijk en

-
- Vlaardingen,
1965-1966 1 omslag
- 210** Dossier inzake de gemeentelijke indeling van de Maasvlakte,
1966-1970 1 omslag
- 211** Stukken betreffende wijziging van de grens tussen de gemeenten
Rotterdam (Hoogvliet) en Poortugaal,
1965-1972 1 omslag
- 212** Dossier inzake wijziging van de grenzen van de gemeenten Rotterdam
en Rhoon,
1969-1975 1 omslag
- 213-215** Stukken betreffende advisering door het dagelijks bestuur van
Rijnmond aan het college van gedeputeerde staten van Zuid-Holland
inzake de gemeentelijke herindeling op Voorne-Putten,
1965-1974 3 omslagen
- 213** Overleg met rijk en provincie en advisering aan
gedeputeerde staten, 1965-1974
- 214** Overleg met maatschappelijke organisaties, 1967-1968
- 215** Overleg met belanghebbende gemeenten, 1967-1973

3. NAAM, ZETEL EN VIGNET

Zie ook inv.nr. 169.

- 216** Stukken betreffende de zetel en huisvesting van het openbaar lichaam
Rijnmond,
1965 mei-1966 februari 1 omslag
- 217** Stukken betreffende de toelichting op de naam van het openbaar
lichaam Rijnmond, suggesties voor een eventueel te voeren wapen en
aankoop van de gebruiksrechten van het Rijnmondvignet,
1965-1971 1 omslag

4. BETREKKINGEN TOT ANDERE LICHAMEN

a. Gemeenschappelijke regelingen

Zie ook inv.nrs. 1377, 1574, 1652, 1741, 1751, 1766 en 1768.

- 218** Missive van de voorzitter van Rijnmond aan de colleges van
burgemeester en wethouders van de gemeenten in het Rijnmondgebied

over uitvoering van artikel 53 van de Wet openbaar lichaam Rijnmond door de gemeentebesturen alsmede het verzoek tot opgave van bestaande gemeenschappelijke regelingen, met bijlagen, afdruk.
1965 augustus 1 omslag

219 Stukken betreffende het aangaan van nieuwe gemeenschappelijke regelingen door de gemeenten in het Rijnmondgebied en deelname door het openbaar lichaam aan gemeenschappelijke regelingen, 1971-1972 1 omslag

220 Missive van de voorzitter van Rijnmond aan het bestuur van de Vereniging van Nederlandse Gemeenten over het voorontwerp uitbouw Wet gemeenschappelijke regelingen, met bijlagen, afdruk.
1970 augustus 1 omslag

b. Provinciaal bestuur van Zuid-Holland

Zie ook inv.nrs. 481 en 482.

221-222 Stukken betreffende besprekingen over taakuitoefening tussen het dagelijks bestuur van Rijnmond en gedeputeerde staten van Zuid-Holland,
1965-1974 2 omslagen

Incompleet.

221 1965-1970

222 1971-1974

223 Dossier inzake de organisatie van het overleg tussen de provincie Zuid-Holland en het openbaar lichaam Rijnmond met betrekking tot planologie, verkeer, wegen en leidingen in het Rijnmondgebied,
1968-1969 1 omslag

Zie ook inv.nr. 1278.

c. Gemeentebesturen in het Rijnmondgebied

Zie ook inv.nrs. 218 en 219.

224-225 Stukken betreffende besprekingen tussen het dagelijks bestuur van Rijnmond en de gemeentebesturen in het Rijnmondgebied (zonder Rotterdam),
1965-1974 2 omslagen

Incompleet.

224 1965-1970

225 1971-1974

-
- 226-227** Stukken betreffende besprekingen tussen het dagelijks bestuur van Rijnmond en het gemeentebestuur van Rotterdam, 1965-1974 2 omslagen
- 226** 1965-1970
- 227** 1970-1974
- 228** Agenda's van vergaderingen van het "Rij-Ro-overleg" tussen het openbaar lichaam Rijnmond en de gemeente Rotterdam over verkeers- en planologische aangelegenheden, met bijlagen, 1973-1974 1 omslag
1. Dit overleg heette vóór 1 oktober 1973 "stuurgroep verkeers- en economisch onderzoek".
2. Zie ook inv.nrs. 1292 en 1293.
- 229** Stukken betreffende besprekingen tussen het dagelijks bestuur van Rijnmond en de burgemeesterskring "Voorne-Putten en Rozenburg" en de burgemeesterskring "Rijnmond", 1966 1 omslag
- Incompleet.
- 230** Stukken betreffende besprekingen tussen het dagelijks bestuur van Rijnmond en (vertegenwoordigers) van gemeentebesturen in de Hoeksche Waard, 1970-1972 1 omslag
1. Incompleet.
2. Het overleg heet vanaf 1971 "Overlegorgaan Hoeksche Waard".
- 231-243** Stukken betreffende vergaderingen van het college van advies en samenwerking, het overleg tussen Rijnmond en de gemeenten in het Rijnmondgebied, afgekort C.A.S., 1967-1974 13 omslagen
1. Het college van advies en samenwerking werd in de beginperiode aangeduid als 'college van overleg en samenwerking met gemeenten'.
2. Zie ook inv.nr. 191.
- 231** Instelling en samenstelling van het college van advies en samenwerking, 1967-1972
- 232** Instelling en taak van de commissie inzake een regeling van doeltreffende samenwerking tussen Rijnmond en de gemeenten op korte termijn, 1968
- 233** Agenda's van vergaderingen van de commissie, met bijlagen, 1968
- 234** Rapport van de commissie en behandeling door de raad van Rijnmond, 1968-1969

- 235-236** Agenda's van vergaderingen van het college van advies en samenwerking in algemene samenstelling, met bijlagen, 1968-1973
- 235** 1968-1970
- 236** 1971-1973
- 237** Agenda's van vergaderingen van het college van advies en samenwerking in bijzondere samenstelling voor volkshuisvestingsaangelegenheden, met bijlagen, 1969-1974
1. Zie ook inv.nrs. 1156 en 1157.
2. Incompleet.
- 238** Agenda's van vergaderingen van het college van advies en samenwerking in bijzondere samenstelling voor sociale zaken, met bijlagen, 1973-1974
- Zie ook inv.nr. 1573.
- 239** Agenda's van vergaderingen van het college van advies en samenwerking in bijzondere samenstelling voor onderwijszaken, met bijlagen, 1971-1974
- 240** Verslag van het overleg tussen wethouders van onderwijszaken, namens het college van advies en samenwerking, en gecommiteerde voor onderwijszaken, met bijlage, afdruk. 1973
- Dit overleg werd aangeduid als 'kleine CAS in bijzondere samenstelling'.
- 241** Agenda's van vergaderingen van het college van advies en samenwerking in bijzondere samenstelling met betrekking tot de ontwikkeling van het Bernisseplan, met bijlagen, 1968-1969
- 242** Agenda's van vergaderingen van de studiegroep ten dienste van het college van advies en samenwerking in bijzondere samenstelling, voor het Bernisseplan, met bijlagen, 1968-1969
- Zie ook inv.nrs. 1717-1740.
- 243** Agenda's van vergaderingen van het college van advies en samenwerking in bijzondere samenstelling voor aangelegenheden met betrekking tot recreatie, met bijlagen, 1972
- 244** Dossiers inzake de instelling van de commissie voor evaluatie en begeleiding van het deelgemeentebestel van de gemeente Rotterdam en vertegenwoordiging van het openbaar lichaam daarin, 1972-1974

245 Dossiers inzake de eventuele verhoging van de bezoldigingsklasse voor personeel van Rijnmondgemeenten en het daartoe door het openbaar lichaam verrichte onderzoek,
1971 1 omslag
Zie ook inv.nr. 323.

246 Missive van het dagelijks bestuur van Rijnmond aan burgemeester en wethouders van de gemeente Zwartewaal met betrekking tot automatisering van de bevolkingsadministratie, met bijlagen, afschrift
1971-1972 3 stukken

d. Bedrijfsleven in het Rijnmondgebied

247 Stukken betreffende besprekingen tussen het dagelijks bestuur van Rijnmond en de Stichting Europoort/Botlek Belangen,
1972-1974 1 omslag
Incompleet.

5. BESTUUR EN FUNCTIONARISSEN VAN HET OPENBAAR LICHAAM RIJNMOND

a. Raad van Rijnmond

1 Verkiezingen

248-250 Stukken betreffende verkiezing van leden van de raad,
1965-1974 3 omslagen
Zie voor het overzicht van de zetelverdeling in de raad het hoofdstuk Geschiedenis van de archiefvormer.

248 Verkiezing 1965, 1965

249 Verkiezing 1970, 1970

250 Verkiezing 1974, 1974

251 Dossier inzake de zittingsduur van de op 2 juni 1965 gekozen leden van de raad,
1965-1966 1 omslag

252 Dossier inzake het tijdstip van de verkiezing van de leden van de raad,
1969-1970 1 omslag

253 Dossier inzake de ondeelbaarheid van volmachten voor de gecombineerde verkiezingen voor leden van de gemeenteraad en de

raad van Rijnmond,
1970 1 omslag

254 Dossier inzake de motie Hanekroot betreffende beperking van het
passief kiesrecht,
1971 1 omslag

2 Benoeming, toelating en installatie

255-257 Stukken betreffende benoeming, toelating en installatie van leden van
de raad,
1965-1967, 1970-1974 3 omslagen

255 1965-1967

256 1970

257 1974

258-266 Stukken betreffende het toelaten van gekozen leden als lid van de raad,
alfabetisch geordend,
1965-1974 9 omslagen

Zie voor het overzicht van de namen van de leden van de raad in deze zittingsperioden
de bijlagen.

258 Zittingsperiode 1965-1970, A-G, 1965-1970

259 Zittingsperiode 1965-1970, H-N, 1965-1970

260 Zittingsperiode 1965-1970, O-Z, 1965-1970

261 Zittingsperiode 1970-1974, A-H, 1970-1974

262 Zittingsperiode 1970-1974, I-P, 1970-1974

263 Zittingsperiode 1970-1974, R-Z, 1970-1974

264 Zittingsperiode 1974-1978, A-H, 1974

265 Zittingsperiode 1974-1978, I-P, 1974

266 Zittingsperiode 1974-1978, R-Z, 1974

3 Vergaderingen; reglement van orde

Zie ook inv.nr. 286.

267 Beschikking van de minister van Binnenlandse Zaken inzake het bepalen
van de datum van de eerste vergadering van de raad van Rijnmond, met
bijlagen,
1965 1 omslag

268 Dossier inzake zaalgebruik van het congrescentrum 'De Doelen' te
Rotterdam ten behoeve van raads-, commissie- en fractievergaderingen,
1967 1 omslag

- 269** Dossier inzake de overeenkomst met het 'Verslagbureau openbare lichamen' te 's-Gravenhage over verslaglegging van de vergaderingen van de raad van Rijnmond, 1965-1974 1 omslag
- 270** Dossier inzake de regeling van spreektijden bij de behandeling van de Rijnmondbegroting, 1967-1971 1 omslag
Incompleet.
- 271** Reglement van orde voor de vergaderingen van de raad, met wijzigingen, 1965-1974 1 omslag

4 Commissies van advies aan de raad

Zie voor de archieven van deze (vaste) commissies de inv.nrs. 1793-1854.

- 272** Besluiten van de raad van Rijnmond tot instelling van commissies van advies, met bijlagen, 1965-1974 1 omslag
1. Incompleet.
2. Zie ook inv.nr. 378.
- 273-274** Reglementen van commissies van advies, met wijzigingen, 1965-1974 2 omslagen
- 273** Reglement 1965, 1965-1969
Incompleet.
- 274** Reglement 1970, 1970-1974

- 275** Dossier inzake de openbaarheid van de vergaderingen van de commissies van advies, 1970 1 omslag

5 Presentiegelden; vergoedingen

- 276** Besluiten van de raad van Rijnmond tot vaststelling en wijziging van de verordening inzake presentiegelden en vergoeding reis- en verblijfkosten voor raads- en commissieleden, afdrukken. 1965 november-1969 juni 1 omslag
Zie ook inv.nrs. 1465 en 1784.

6 Verzekering

- 277** Besluit van de raad van Rijnmond tot het afsluiten van een collectieve ongevallenverzekering voor leden van de raad bij de 'Eerste Rotterdamsche Maatschappij voor Verzekering N.V.' te Rotterdam, met bijlagen,
1966-1967 1 omslag

b. Dagelijks bestuur van Rijnmond

1 Samenstelling

- 278** Brief van vier benoemd verklaarde raadsleden met schriftelijke vragen aan de voorzitter omtrent een te benoemen dagelijks bestuur, met bijlage,
1965 augustus 2 stukken
- 279-281** Stukken betreffende de samenstelling en portefeuilleverdeling van het dagelijks bestuur,
1965-1974 3 omslagen
Zie voor het overzicht van namen van de leden van het dagelijks bestuur in de periode 1965-1974 de inleiding.
- 279** Zittingsperiode 1965-1970, 1965-1970
280 Zittingsperiode 1970-1974, 1970-1974
281 Zittingsperiode 1974-1978, 1974
- 282** Dossier inzake de procedure tot het voorzien in de vacature van een gecommitteerde,
1965-1970 1 omslag

2 Bevoegdheden

- 283** Besluiten van de raad van Rijnmond tot delegatie van bevoegdheden aan het dagelijks bestuur, met bijlagen,
1965-1969 1 omslag
1. Incompleet.
2. Zie ook inv.nrs. 312, 410, 411 en 1212.
- 284** Stukken betreffende de motie S. Barendrecht c.s. inzake de door het dagelijks bestuur van Rijnmond te geven adviezen aan het college van gedeputeerde staten van Zuid-Holland conform de mening van de meerderheid van de raad,

1972-1973 1 omslag
Zie ook de inv.nr. 686.

3 Vergaderingen

285 Reglement van orde voor de vergaderingen van het dagelijks bestuur,
met bijlage, minuut.
1965 september 2 stukken

286 Stukken betreffende de vergaderdata van het dagelijks bestuur en
procedures voor de vergaderingen van het dagelijks bestuur en de raad,
1967-1974 1 omslag

287 Dossier inzake de openbaarheid van vergaderingen van het dagelijks
bestuur,
1974 september-1974 december 1 omslag

4 Bezoldiging en vergoedingen

Zie ook inv.nrs. 454 en 460.

288 Dossier inzake de vaststelling van de jaarwedde van de leden van het
dagelijks bestuur,
1965-1974 1 omslag

289 Stukken betreffende de vaststelling en wijziging van de uitkerings- en
pensioenverordening van gecommitteerden,
1965-1973 1 omslag

5 Verzekering

Zie ook inv.nrs. 227 en 465.

290 Stukken betreffende de deelname van (ex)-gecommitteerden aan de
ziektekostenregeling van het Instituut Ziektekostenvoorziening
Ambtenaren Zuid-Holland,
1968-1974 1 omslag

c. Functionarissen van Rijnmond

Zie ook inv.nrs. 412, 413 en 415.

1 Voorzitter

291-292 Stukken betreffende benoeming en ontslag van de voorzitter,
1965-1978 2 omslagen

-
- 291** Mr V.G.M. Marijnen, 1965-1968
Incompleet.
- 292** W.A. Fibbe, 1968-1978
- 293** Besluiten van het dagelijks bestuur tot aanwijzing van de eerste respectievelijk tweede vervanger van de voorzitter, met bijlagen, 1965-1970 1 omslag
- 294** Koninklijk Besluit tot vaststelling van de rechtspositie van de voorzitter, afdruk. 1966 1 stuk
- 295** Koninklijk Besluit tot vaststelling van de bezoldiging van de voorzitter, met wijzigingen, 1965-1971 1 omslag
- 296** Dossiers inzake de ambtstoelage en autokostenvergoeding van de voorzitter, 1966-1969 1 omslag
- 297** Brief van het dagelijks bestuur van Rijnmond aan het Instituut Ziektekostenvoorziening Ambtenaren Zuid-Holland inzake toelating van de voorzitter als deelnemer van de ziektekostenregeling, met bijlage, afschrift. 1969 februari 2 stukken
- 298** Stukken betreffende de vaststelling, uitreiking en verandering van het onderscheidingsteken, de zilveren ambtsketen, van de voorzitter, 1965-1967 1 omslag
- 2 Secretaris**
Zie ook inv.nrs. 454 en 460.
- 299-300** Stukken betreffende benoeming en ontslag van de secretaris, 1965-1972 2 omslagen
- 299** Mr A.W. Joolen, 1965-1972
- 300** Mr W.J. Noteboom, 1972
- 301** Besluiten van het dagelijks bestuur tot aanwijzing van de eerste respectievelijk tweede vervanger van de secretaris, met bijlagen, 1965-1972 1 omslag

302 Instructie voor de secretaris, met bijlagen,
1965 1 omslag

303 Besluiten van gedeputeerde staten van Zuid-Holland tot wijziging van
het bezoldigingsbesluit van de secretaris van Rijnmond, met bijlagen,
1965-1974 1 omslag

6. BELEIDSPROGRAMMA'S

304 Nota 'grondbeginselen voor een ontwikkelingsprogramma', met
bijlagen, afdruk.
1971-1972 1 omslag

305 Nota's inzake het beleid 1971-1974, afdrukken.
1970-1974 1 omslag
Zie ook inv.nrs. 338-346.

306 Stukken betreffende het beleidsprogramma Rijnmond voor de jaren
1974-1978,
1974-1975 1 omslag

7. FINANCIËN

1. Zie voor de agenda's van de vergaderingen van de commissie van advies voor
financiën, met bijlagen, inv.nrs. 1804-1810.

2. Zie ook inv.nr. 305.

a. Voorschriften en financiële controle

307 Dossier inzake de comptabiliteitsvoorschriften Rijnmond,
1965-1967 1 omslag

308 Dossier inzake het toetreden tot de Vereniging "Frauderisico-Onderlinge
van Gemeenten" (F.O.G.) ter verzekering van gelden van het openbaar
lichaam Rijnmond tegen benadeling door fraude,
1965-1966 1 omslag

309-311 Stukken betreffende de controle van de financiële administratie door
het Centraal Bureau voor Verificatie en Financiële Adviezen der
Vereniging van Nederlandse Gemeenten,
1965-1974 3 omslagen

309 Aansluiting bij het Centraal Bureau, 1965-1970

- 310** Rapporten van halfjaarlijkse controle over de jaren 1966-1970
- 311** Rapporten van halfjaarlijkse controle over de jaren 1971-1974

b. Geldmiddelen

- 312** Besluiten van de raad van Rijnmond tot machtiging van het dagelijks bestuur tot het sluiten van kasgeldleningen en het aangaan van rekening-courant overeenkomsten tot een bepaald bedrag, 1969-1974 1 omslag
Zie ook inv.nr. 283.
- 313** Besluit van de raad van Rijnmond tot het tijdelijk beleggen van overtollige kasmiddelen door het dagelijks bestuur van Rijnmond, met bijlagen, 1966 september 1 omslag
- 314** Besluit van de raad van Rijnmond tot het aangaan van een rekening-courant overeenkomst met de Algemene Bank Nederland n.v. te Rotterdam, met bijlagen, 1965 oktober-1967 september 1 omslag
- 315** Besluit van het dagelijks bestuur van Rijnmond inzake tekenbevoegdheid, met bijlagen, afdruk. 1967 1 omslag

c. Financiële verhouding

Zie ook de inv.nrs. 343, 347, 617 en 630.

- 316-318** Stukken betreffende het financieel besluit openbaar lichaam Rijnmond 1965, 1965-1974 3 omslagen
Dit besluit wordt aangeduid als 'financieel statuut Rijnmond'.
- 316** 1965-1970
- 317** 1971-1974
- 318** Koninklijke Besluiten tot vaststelling van het financieel besluit Rijnmond, 1965, 1966-1974
- 319** Rapport "de financiën verdeeld" van de ad-hoc commissie financieel statuut Rijnmond, met bijlagen, 1974 1 omslag

-
- 320** Dossier inzake het voorstel van de gemeente Vlaardingen tot vergoeding door het rijk voor de financiële bijdragen van de gemeenten in de kosten van het openbaar lichaam Rijnmond, met bijlagen, 1967-1968 1 omslag
- 321** Stukken betreffende de vaststelling door de minister van Binnenlandse Zaken van de rijksbijdrage in de algemene kosten van het openbaar lichaam voor de dienstjaren 1965-1974, 1966-1978 1 omslag
- 322** Stukken betreffende bijdragen van de Rijnmondgemeenten in de algemene kosten van het openbaar lichaam voor de dienstjaren 1965-1974, 1965-1975 1 omslag
Incompleet.
- 323** Dossier inzake het verzoek aan de minister van Binnenlandse Zaken om een hogere uitkering uit het gemeentefonds en ruimere toewijzing van vaste financieringsmiddelen voor de Rijnmondgemeenten, 1971-1973 1 omslag

d. Begrotingen, rekeningen en grootboeken

- 324-348** Begrotingen 1965-1974, met wijzigingen, 1965-1978 25 omslagen
- 324** 1965 en 1966 begroting, 1965-1966
- 325** 1966 wijziging, 1966
- 326** 1967 begroting, 1966-1967
- 327** 1967 1e wijziging, 1967
- 328** 1967 2e wijziging, 1967-1970
- 329** 1968 begroting, 1967-1969
- 330** 1968 1e wijziging, 1967-1968
- 331** 1968 2e wijziging, 1967
- 332** 1968 3e wijziging, 1968
- 333** 1968 4e wijziging, 1968-1969
- 334** 1969 begroting, 1968-1971
- 335** 1969 wijziging, 1969
- 336** 1970 begroting, 1969-1970
- 337** 1970 wijziging, 1971
- 338** 1971 begroting, 1970-1974
- 339** 1972 begroting, 1971-1974

- 340** 1972 1e wijziging, 1972
- 341** 1972 2e wijziging, 1973
- 342** 1973 begroting, 1972-1976
- 343** 1973 1e wijziging, 1973-1975
- 344** 1973 1e herziene wijziging, 1975-1976
- 345** 1973 2e wijziging, 1975-1976
- 346** 1974 begroting, 1973-1974
- 347** 1974 1e wijziging, 1974-1976
- 348** 1974 2e wijziging, 1974-1978

349-358 Jaarrekeningen 1965-1974,
1968-1979

- 349** 1965, 1967-1968.
- 350** 1966-1968
- 351** 1967, 1968-1969.
- 352** 1968-1970
- 353** 1969-1971
- 354** 1970, 1972-1974.
- 355** 1971, 1974-1975.
- 356** 1972, 1974-1976.
- 357** 1973, 1975-1978.
- 358** 1974, 1978-1979.

359-368 Grootboeken
1965-1974, 1965-1974

- 359** 1965
- 360** 1966
- 361** 1967
- 362** 1968
- 363** 1969
- 364** 1970
- 365** 1971
- 366** 1972
- 367** 1973
- 368** 1974

8. HUISVESTING

Zie ook inv.nr. 216.

- 369** Dossier inzake de huisvesting van het bureau van het openbaar lichaam Rijnmond in het pand Blaak 34 te Rotterdam,
1965 mei-1965 december

1 omslag

- 370** Stukken betreffende huur en inrichting van het pand Stationsplein 2 te Schiedam, 1966-1970 1 omslag
- 371** Stukken betreffende huisvesting van het secretariaat van het openbaar lichaam in het pand Vasteland 96-104 te Rotterdam, 1971-1974 1 omslag

9. ORGANISATIE EN REORGANISATIE

1. Zie voor de Centrale Meld- en Regelkamer inv.nrs. 593-605. en voor de Dienst Centraal Milieubeheer Rijnmond inv.nrs. 607-629.
2. Zie ook inv.nrs. 175, 177, 305 en 404-409.

- 372-381** Stukken betreffende de organisatie en reorganisatie van het secretariaat van het openbaar lichaam, 1967-1974 10 omslagen
- 372** Instelling van een verkeersbureau en taakafbakening met het bureau voor verkeer en vervoer, 1967-1970
- 373** Plannen tot instelling van een regionale verkeersdienst bij het openbaar lichaam, 1967-1973
- 374** Organisatie van het secretariaat, 1968-1969
Incompleet.
- 375** Rapport van de organisatiecommissie Rijnmond, concept. 1970
- 376** Reorganisaties van het secretariaat, 1971-1975
- 377** Instelling van een stafbureau volkshuisvesting, 1973
- 378** Besluit van het dagelijks bestuur tot aanwijzing van bureau- en afdelingshoofden, commissiesecretarissen en secretaressen, 1973
- 379** Organisatie van de afdeling recreatie, 1974
- 380** Reorganisatie van de afdeling ruimtelijke ordening, 1974
- 381** Organisatie van de afdeling verkeer en vervoer, 1974

10. ARCHIEFVERZORGING EN COLLECTIEVORMING

- Zie ook inv.nrs. 385 en 621.

- 382** Stukken betreffende de archiefverzorging en het besluit posten archiefzaken Rijnmond, 1970-1974 1 omslag
- 383** Dossiers inzake het bijwerken van een overzichtskaart van het

Rijnmondgebied en het aanschaffen van kadastrale ondergrondkaarten,
1965-1971 1 omslag

384 Dossiers inzake het opzetten van een foto-archief en een
luchtfoto-/diatheek,
1971-1974 1 omslag

11. LIDMAATSCHAPPEN

Zie ook inv.nrs. 308, 309, 466, 1563, 1652, 1710 en 1789-1791.

385 Dossier inzake de aansluiting van het openbaar lichaam Rijnmond bij
het Registratueurbureau van de Vereniging van Nederlandse Gemeenten,
1965-1966 1 omslag

386 Dossier inzake de toetreding van het openbaar lichaam Rijnmond als
buitengewoon lid tot de Vereniging van Nederlandse Gemeenten,
1966-1968 1 omslag

387 Dossier inzake vertegenwoordiging van het openbaar lichaam Rijnmond
in de commissie bestuurlijke organisatie van de Vereniging van
Nederlandse Gemeenten,
1966-1969 1 omslag

388 Dossier inzake toetreding van het openbaar lichaam Rijnmond als
buitengewoon lid tot het Centrum voor Automatisering 'Zuid-West
Nederland',
1974 1 omslag
Zie ook inv.nr. 305.

389 Besluit van het dagelijks bestuur tot toetreding van het openbaar
lichaam Rijnmond als lid tot de vereniging voor de
bedrijfszelfbescherming in de 'Scheepvaarthoek' te Rotterdam, met
bijlagen,
1974 juli 1 omslag

12. VOORLICHTING EN OPENBAARHEID

1. Zie voor agenda's van vergaderingen van de commissie van advies voor voorlichting,
inspraak, financiën, bestuurlijke aangelegenheden, personeelszaken en onderwijs, met
bijlagen, inv.nr. 1810.

2. Zie ook inv.nrs. 275, 287, 305, 413, 572, 605 en 1518.

390 Besluit van de raad van Rijnmond inzake het publiceren van richtlijnen

van het openbaar lichaam Rijnmond, met bijlage, afdruk.
1966 november 2 stukken

391 Stukken betreffende de openbaarheid van bestuur in de periode 1974-1978,
1972-1974 1 omslag

392 Besluit van het dagelijks bestuur van Rijnmond tot het algemeen verkrijgbaar stellen van gedrukte raadsstukken en rapporten tegen betaling, met bijlagen, afdruk.
1974 augustus 3 stukken

393 Dossier inzake de 'discussienota inspraak',
1974 november 1 omslag

13. REPRESENTATIEF OPTREDEN

Zie ook inv.nr. 1791.

394 Besluit van het dagelijks bestuur van Rijnmond inzake de functionele aanwezigheid van de voorzitter van Rijnmond bij bezoeken aan en ontvangsten van ministers, gedeputeerde staten van Zuid-Holland en buitenlandse vertegenwoordigingen,
1974 oktober 1 stuk

395-398 Stukken betreffende het representatief optreden van en ontvangsten door het openbaar lichaam,
1965-1974 4 omslagen

395 1965-1970

396 1971

397 1972-1973

398 1974

399 Dossiers inzake het deelnemen aan de tentoonstelling 'de club van Rome' te Rotterdam door het openbaar lichaam en de uitgifte van het Rijnmond-keuzespel,
1972-1973 1 omslag
Zie ook inv.nr. 1388.

14. SCHENKING; SUBSIDIËRING

Zie ook inv.nr. 1281.

400 Dossier inzake schenking van een klok aan de gemeente Brielle door het

openbaar lichaam en Rijnmondgemeenten voor het carillon ter gelegenheid van de vierhonderd-jarige herdenking van de inneming door de watergeuzen,
1971-1972 1 omslag

401 Stukken betreffende het toekennen van financiële bijdragen en subsidies aan instellingen en verenigingen,
1972-1974 1 omslag
1. Incompleteet.
2. Zie ook inv.nrs. 1696, 1697 en 1769.

15. PERSONEEL

1. Zie voor de agenda's van vergaderingen van de commissie van advies voor (algemene) personeelszaken, met bijlagen, inv.nrs. 1810 en 1823.
2. Zie ook inv.nr. 305.

15.a. Personeelsformatie; vacatures

402 Missive van het dagelijks bestuur van Rijnmond aan de minister van Binnenlandse Zaken inzake het uitvoering geven aan een totale personeelsstop, met bijlagen, afdruk.
1966 1 omslag

403 Staten van het personeelsbestand per 1 januari 1968 en 1 april 1972, afdrukken.
1968-1972 2 stukken

404-409 Stukken betreffende geplaatste advertenties voor de vervulling van vacatures,
1966-1974 6 omslagen

404 1966-1969

405 1970

406 1971

407 1972

408 1973

409 1974

15.b. Benoeming, indiensttreding; ontslag, pensionering

Zie ook inv.nrs. 299-300, 530-531, 594, 1637, 1662 en 1675.

410 Besluiten van de raad van Rijnmond tot delegatie aan het dagelijks bestuur van de bevoegdheid tot het benoemen, schorsen en ontslaan van personeel,

	1965-1972	3 stukken
411	Besluit vande raad van Rijnmond tot machtiging van het dagelijks bestuur tot aanstelling c.q. indienstneming van het bij het openbaar lichaam gedetacheerde rijksperoneel met ingang van 1 januari 1967, met bijlagen, 1966	1 omslag
412	Dossier inzake voorstellen van het dagelijks bestuur aan de raad van Rijnmond tot het benoemen van staffunctionarissen, 1966 Incompleet.	1 omslag
413	Dossier inzake het benoemen van een functionaris voor voorlichting, publiciteit en public relations alsmede diens organisatorische inpassing, 1966-1969	1 omslag
414	Stukken betreffende indiensttreding van personeel van de dienst Bouw- en Woningtoezicht en de Keuringsdienst van Waren van de gemeente Rotterdam, als gevolg van overdracht van milieubevoegdheden aan het openbaar lichaam, 1971-1973	1 omslag
415	Dossier inzake het voorstel van het dagelijks bestuur aan de raad van Rijnmond tot het benoemen van de heer ir. P.A.R. Post van den Burg tot directeur van de Dienst Centraal Milieubeheer Rijnmond, 1972 juni	1 omslag
416	Dossier inzake het voorstel van de secretaris aan het dagelijks bestuur van Rijnmond tot het bepalen van een vaste gedragslijn voor het verkrijgen van de verklaring omtrent het gedrag van te benoemen personeelsleden, 1968 maart	1 omslag
417	Besluit van de raad van Rijnmond inzake een uitkering aan het personeel in verband met de verlate inwerkingtreding van de nieuwe regeling van het pensioenbijdrageverhaal, met bijlagen, 1967	1 omslag
418	Besluit van het dagelijks bestuur van Rijnmond inzake het afgeven van een verklaring van geen bezwaar bij de afkoop van pensioen door	

personeelsleden, met bijlagen, afdruk.
1974

1 omslag

15.c. Medisch onderzoek; vaccinatie

419 Dossiers inzake het (vrijwillig) periodiek medisch onderzoek en de vaccinatie van het personeel,
1974

1 omslag

420 Stukken betreffende keuring en medische controle van het personeel door de Gemeentelijke en Geneeskundige Dienst van Schiedam,
1968-1974

1 omslag

15.d. Rechtspositieregelingen

421 Stukken betreffende het overleg met bonden van overheidspersoneel over de rechtspositieregelingen van het personeel,
1965-1966

1 omslag

Zie ook inv.nrs. 443-446.

422-423 Besluiten van de raad van Rijnmond tot vaststelling en wijziging van de Algemene Ambtenarenreglementen Rijnmond, met bijlagen,
1966-1973

2 omslagen

422 Algemeen Ambtenarenreglement 1966, met wijzigingen,
1966-1969

423 Algemeen Ambtenarenreglement 1972, met wijzigingen,
1970-1973

424-425 Besluiten van de raad van Rijnmond tot vaststelling en wijziging van de arbeidsovereenkomstenverordeningen, met bijlagen,
1966-1972

2 omslagen

424 Arbeidsovereenkomstenverordening 1966, met
wijzigingen, 1966-1967

425 Arbeidsovereenkomstenverordening 1972, 1972

426 Besluiten van de raad van Rijnmond tot vaststelling en wijziging van de overlegverordening, met bijlagen,
1966-1967

1 omslag

427-428 Besluiten van de raad van Rijnmond tot vaststelling en wijziging van de salarisverordening, met bijlagen,
1966-1974

2 omslagen

Zie ook inv.nrs. 288, 295 en 303.

-
- 427** Salarisverordening 1966, 1966-1967
428 Wijzigingen, 1967-1974
- 429-430** Besluiten van de raad van Rijnmond tot vaststelling van de spaarverordeningen, met bijlagen, 1966-1969 2 omslagen
429 Spaarverordening 1966, 1966-1969
430 Spaarverordening 1968, 1969
- 431-432** Besluiten van de raad van Rijnmond tot vaststelling en wijziging van de uitkeringsverordeningen, met bijlagen, 1966-1972 2 omslagen
431 Uitkeringsverordening 1966, met wijziging, 1966-1967
432 Uitkeringsverordening 1972, 1972
- 433** Besluit van het dagelijks bestuur van Rijnmond tot regeling van het vakantieverlof, met bijlagen, 1967 maart 1 omslag
- 434** Dossier inzake de regeling van de duur van het vakantieverlof, 1972-1974 1 omslag
 Incompleet.
- 435** Dossier inzake de regeling van de overboeking van resterende verlofdagen naar het volgend kalenderjaar, 1972-1974 1 omslag
- 436-437** Besluiten van de raad van Rijnmond tot vaststelling en wijziging van de verplaatsingskostenverordening, met bijlagen, 1966-1969 2 omslagen
436 Verplaatsingskostenverordening 1966, met wijziging, 1966-1967
437 Verplaatsingskostenverordening 1969, 1968-1969
- 438-439** Besluiten van de raad van Rijnmond tot vaststelling en wijziging van de wachtgeldverordeningen, met bijlagen, 1966-1972 2 omslagen
438 Wachtgeldverordening 1966, met wijziging, 1966-1967
439 Wachtgeldverordening 1972, 1972

15.e. Georganiseerd overleg; medezeggenschap

- 440-442** Stukken betreffende de personeelscommissie,

1970-1974 3 omslagen

1. De activiteiten van deze commissie worden na 1974 voortgezet door de medezeggenschapscommissie.

2. Zie ook inv.nrs. 376 en 446.

440 Instelling van de commissie, 1970-1974

441 Agenda's van vergaderingen van de personeelscommissie, met bijlagen, 1970-1974

442 Verslagen van het overleg met de gecommitteerde voor personeelszaken, de secretaris van Rijnmond en de directeur van de DiensLt Centraal Milieubeheer Rijnmond, afdrucken. 1972-1974

443-446 Stukken betreffende de commissie voor georganiseerd overleg, 1972-1974 4 omslagen

Zie ook inv.nr. 421.

443 Instelling en samenstelling, 1972-1974

444 Agenda's van vergaderingen, met bijlagen, 1973 april-1973 december

445 Agenda's van vergaderingen, met bijlagen, 1974

446 Het functioneren van het georganiseerd overleg en de taakafbakening tussen het georganiseerd overleg en de personeelscommissie, 1974

15.f. Personeelsbeoordeling; promotiebeleid

447 Reglement inzake systematische personeelsbeoordeling, concept. 1971 oktober 1 stuk

448 Dossier inzake de procedure voor promotievoorstellen en richtlijnen voor promotiebeleid voor de jaren 1973 en 1974, 1973-1975 1 omslag

449 Stukken betreffende de toepassing van de richtlijnen voor promotiebeleid, 1974, 1973-1974 1 omslag

15.g. Dienstvoorschriften

Zie ook inv.nrs. 302 en 1571.

450 Dossier inzake arbeidstijden en dienstroosters, 1966-1970 1 omslag

-
- 451** Stukken betreffende de invoering van variabele werktijden, 1972-1974 1 omslag
- 15.h. Vergoedingsregelingen**
Zie ook inv.nr. 466.
- 452** Dossier inzake de regeling van het verstrekken van dienstkleiding, 1967 1 omslag
- 453** Dossier inzake de regeling van de vergoeding voor overwerk, 1974 1 omslag
Incompleet.
- 454** Besluiten van het dagelijks bestuur tot regeling van de reis- en verblijfkosten van leden van het dagelijks bestuur, de secretaris en het personeel, 1965-1969 1 omslag
- 455-456** Stukken betreffende de regeling van de reis- en verblijfkosten personeel Rijnmond, 1971-1974 2 omslagen
- 455** Regeling reis- en verblijfkosten, 1971-1974
- 456** Nieuwe regeling reis- en verblijfkosten, met rapport van de werkgroep leasing, 1974
- 457** Dossier inzake de regeling van het toekennen van een vergoeding voor gebruik van eigen vervoermiddelen voor dienstuitoefening, 1973-1974 1 omslag
- 458** Besluit van de raad van Rijnmond tot vaststelling van de studiekostenregeling, met bijlagen, 1967 1 omslag
- 459** Dossier inzake de regeling betreffende het toekennen van studieverlof met behoud van bezoldiging, 1972 1 omslag
- 460** Besluit van het dagelijks bestuur tot regeling van de vergoeding van telefoonkosten van leden van het dagelijks bestuur, de secretaris en enige ambtenaren, met bijlage, 1966 2 stukken

- 461** Dossier inzake de regeling van de vergoeding van telefoonkosten, 1972-1974 1 omslag

15.i. Bevorderen van de vakbekwaamheid

- 462** Dossier inzake de algemene richtlijn met betrekking tot deelname van het personeel aan lezingen, excursies en studiereizen buiten het Rijnmondgebied, 1974 1 omslag
1. Incompleet.
2. Zie ook inv.nr. 458.

15.j. Acties van het personeel

- 463** Dossier inzake de inzameling van vrijwillige bijdragen, door inhouding op het salaris, voor de actie 'ambtenaren voor Israël' ten bate van het sociaal-economisch herstel van Israël, 1967 1 omslag
- 464** Ingekomen brieven van het personeel aan het dagelijks bestuur inzake het voeren van een stiptheidsactie op 15 december 1970, 1970 1 omslag

15.k. Verzekeringen

- 465** Dossier inzake het eventueel afsluiten van een collectieve all-risk autoverzekering voor leden van het dagelijks bestuur en het personeel, 1965-1966 1 omslag
- 466** Stukken betreffende toetreding tot het Instituut Ziektekostenvoorziening Ambtenaren Zuid-Holland en vaststelling van de verordening ziektekostenvoorziening ambtenaren (IZA-regeling), 1965-1966 1 omslag
- Zie ook inv.nrs. 290, 297 en 421.
- 467** Dossier inzake een aanvullende verzekering op de ziektekostenregeling van het Instituut Ziektekostenvoorziening Ambtenaren Zuid-Holland, door deelname aan de ziektekostenverzekering van ambtenaren van de gemeente Rotterdam 'Zikogar', 1967-1973 1 omslag

15.I. Personeelsvereniging

- 468** Besluit van het dagelijks bestuur van Rijnmond tot het verstrekken van een jaarlijkse donatie aan de contactcommissie Rijnmondmedewerkers (CRM), met bijlagen, 1968-1972 1 omslag

B. TAAKUITOEFENING DOOR HET OPENBAAR LICHAAM RIJNMOND

1. BELASTINGEN, RETRIBUTIES, LEGES

Zie ook inv.nrs. 495-504 en 1729.

- 469** Missive van de staatssecretaris van Financiën inzake kosteloze inzage van kadastrale bescheiden door het openbaar lichaam, met bijlage, 1972 2 stukken

2. OPENBARE ORDE

- 470** Stukken betreffende de vorming van regionale politiekorpsen en de standpuntbepaling van het openbaar lichaam met betrekking tot het voorontwerp van Wet tot wijziging van de politiewet, 1967-1970 1 omslag

3. OPENBARE GEZONDHEID

a. Gezondheidszorg

Zie ook inv.nrs. 1567-1583.

- 471** Nota van de gecommitteerde voor volksgezondheid over de gezondheidszorg in het Rijnmondgebied, met bijlagen, afdruk. 1972-1973 1 omslag
- 472** Uittreksel uit de notulen van een vergadering van het algemeen bestuur van de stichting Raad voor de Volksgezondheid inzake het waarnemerschap van het openbaar lichaam Rijnmond in het dagelijks bestuur van de stichting, met bijlagen, 1974 1 omslag
- 473-475** Stukken betreffende de werkgroep tot bestudering van de mogelijkheden tot oprichting van een districtsgezondheidsdienst, 1973-1974 3 omslagen
Deze werkgroep wordt ook aangeduid als 'werkgroep districtsgezondheidsdienst'.

- 473** Instelling en samenstelling, 1973
Incompleet.
- 474** Agenda's van vergaderingen van de werkgroep, met bijlagen, 1973
- 475** Discussienota districtsgezondheidszorg, met bijlagen, 1973-1974

b. Keuring van waren, vee en vlees

- 476** Stukken betreffende eventuele overdracht van bevoegdheden ingevolge de Warenwet door de gemeente Rotterdam aan het openbaar lichaam Rijnmond en de overgang van de Keuringsdienst van Waren van de gemeente Rotterdam naar het openbaar lichaam Rijnmond, 1973-1975 1 omslag
Zie ook inv.nr. 620.
- 477-478** Stukken betreffende de werkgroep vee- en vleeskeuring Rijnmondgebied, 1965-1972 2 omslagen
Deze werkgroep wordt ook aangeduid als 'werkgroep ter bestudering van de organisatie van de vleeskeuringskringen in het Rijnmondgebied'.
- 477** Instelling en samenstelling, met bijlagen, 1965 december-1972 februari
- 478** Agenda's van vergaderingen, met bijlagen, 1966 september-1968 november
- 479** Dossier inzake het verzoek van het openbaar lichaam Rijnmond aan de gemeentebesturen van Rotterdam, Schiedam en Brielle om het streven naar de vorming van één Rijnmond-keuringskring en één Rijnmond-abattoir te ondersteunen, 1967-1968 1 omslag
- 480** Stukken betreffende de commissie slachthuis en veemarkt van de gemeente Rotterdam en de participatie van het openbaar lichaam daarin, 1967-1970 1 omslag

c. Hygiëne van lucht, bodem en water; milieuhygiëne

1 Milieubeleid

1. Zie voor agenda's van de commissie van advies voor milieuhygiëne, met bijlagen, inv.nrs. 1811-1817.
2. Zie ook inv.nrs. 305, 579, 704, 706, 1527, 1534, 1535, 1549, 1792, 1884 en 1890.

-
- 481** Stukken betreffende het overleg tussen de provincie Zuid-Holland, het openbaar lichaam Rijnmond en de gemeente Rotterdam over coördinatie van het provinciaal en lokaal milieubeleid, 1971-1974 1 omslag
Incompleet.
- 482** Verslag van een bespreking tussen de provincie Zuid-Holland, enkele (grote) gemeenten in Zuid-Holland, het openbaar lichaam Rijnmond en de inspecteur van de Volksgezondheid in de provincie Zuid-Holland over het milieubeheer, afdruk. 1974 1 stuk
- 483** Dossier inzake de urgentienota milieuhygiëne van de minister van Volksgezondheid en Milieuhygiëne, 1972-1973 1 omslag
- 484** Dossier inzake het adres van de raad van Rijnmond aan de Tweede Kamer der Staten-Generaal betreffende het ontwerp van Wet Luchtverontreiniging, 1968-1972 1 omslag
- 485** Rapport 'Is het mogelijk om een rationeel overheidsbeleid te voeren met betrekking tot de luchtverontreiniging' door dr L.A.C. Clarenburg, met bijlagen, 1969-1970 1 omslag
Ook in het Engels.
- 486** Dossier inzake het draaiboek voor de toepassing van artikel 48 Wet Luchtverontreiniging, 1971-1972 1 omslag
- 487** Nota's van de staffunctionaris voor Milieuhygiëne inzake begripsanalyse van de term 'in het belang van de openbare gezondheid' van artikel 48 Wet Luchtverontreiniging en over de toepassing van dat artikel, met bijlagen, 1971-1972 1 omslag
- 488** Missive van burgemeester en wethouders van de gemeente Rotterdam aan het dagelijks bestuur van Rijnmond inzake het niet overdragen van het documentatiebureau milieuhygiëne van de Gemeentelijke Geneeskundige- en Gezondheidsdienst, met bijlagen,

1973-1974

3 stukken

2 Hinderwet, Wet Luchtverontreiniging en Hinderwetsverordening Rotterdam**a Bevoegdheden**

- 489** Dossier inzake het verzoek van het dagelijks bestuur van Rijnmond aan de staatssecretaris van Sociale Zaken en Volksgezondheid om inspraak van het openbaar lichaam bij het verlenen c.q. wijzigen van hinderwetvergunningen, 1966-1967 1 omslag
- 490** Missive van het dagelijks bestuur van Rijnmond aan gedeputeerde staten van Noord-Holland, waarin adhaesie wordt betuigd met de motie van provinciale staten van Noord-Holland inzake de wijziging van de Hinderwet en het vergunningenbesluit, met bijlage, afschrift. 1972 2 stukken
- 491** Stukken betreffende de 'nota inventarisatie milieuwetgeving' van het openbaar lichaam Rijnmond en het verzoek aan de minister van Volksgezondheid en Milieuhygiëne om uitbreiding van de milieubevoegdheden van het openbaar lichaam, 1974 1 omslag
- 492-494** Stukken betreffende overdracht van taken en bevoegdheden ter uitvoering van de Hinderwet door de Rijnmondgemeenten aan het openbaar lichaam Rijnmond, 1970-1975 3 omslagen
- 492** Besprekingen tussen Rijnmondgemeenten en het openbaar lichaam, op initiatief van de gemeente Vlaardingen, inzake overdracht van hinderwetbevoegdheden, 1970-1971
Zie ook inv.nr. 503.
- 493** Nota van het dagelijks bestuur inzake de overdracht van bevoegdheden door Rijnmondgemeenten conform artikel 38 van de Rijnmondwet, 1970-1973
Zie ook inv.nr. 715.
- 494** Kostenomslag door het openbaar lichaam over de Rijnmondgemeenten als gevolg van de overdracht van taken en bevoegdheden ter uitvoering van de Hinderwet, 1973-1975

Zie ook inv.nrs. 341, 343 en 529.

- 495-504** Stukken betreffende de overdracht van taken en bevoegdheden ter uitvoering van de Hinderwet en artikel 25, lid 1 van de Wet Luchtverontreiniging door de raden van gemeenten in het Rijnmondgebied aan de raad van Rijnmond en aan het dagelijks bestuur van Rijnmond alsmede overdracht van de bevoegdheid tot heffing en invordering van leges ingevolge de Hinderwet, 1972-1976 10 omslagen
- 495** Geervliet, 1972-1976
Tevens ingevolgt art. 25, lid 1.
- 496** Heenvliet, 1973-1976
Tevens ingevolge art. 25, lid 1.
- 497** Krimpen aan den IJssel, 1972-1976
Tevens ingevolge art. 25, lid 1.
- 498** Maassluis, 1971-1975
Tevens ingevolge art. 25, lid 1.
- 499** Oostvoorne, 1973-1976
- 500** Rotterdam, 1970-1975
Zie ook inv.nr. 752.
- 501** Rozenburg, 1973-1974
- 502** Spijkenisse, 1971-1975
Tevens ingevolge art. 25, lid 1.
- 503** Vlaardingen, 1973-1976
Zie ook inv.nr. 492.
- 504** Zwartewaal, 1973-1976
- 505** Stukken betreffende het standpunt van enkele Rijnmondgemeenten om (nog) geen taken en bevoegdheden ter uitvoering van de Hinderwet over te dragen aan het openbaar lichaam, 1973 1 omslag
- 506** Dossiers inzake de regeling ex artikel 9 van de hinderwetsverordening Rotterdam, het verlenen van vrijstelling van verbodsbepalingen en de daarbij te hanteren procedure, 1973-1974 1 omslag
Zie ook inv.nr. 494.
- b Vergunningen, vrijstellingen**
Zie ook inv.nr. 1527.
- 507** Dossier inzake opgaven door de Dienst Centraal Milieubeheer Rijnmond (D.C.M.R.) van ingekomen aanvragen ter verkrijging van een vergunning

ingevolge de Hinderwet,
1974
Incompleet.

1 omslag

508 Missive van het dagelijks bestuur van Rijnmond aan de Vereniging tegen luchtverontreiniging in en om het Nieuwe Waterweggebied inzake de bereidheid van het openbaar lichaam om coördinerend op te treden bij het publiceren van aanvragen om hinderwetvergunningen, met bijlagen, afschrift.

1971-1973

1 omslag

509 Missive van het dagelijks bestuur van Rijnmond aan de Vereniging tegen milieubederf in en om het Nieuwe Waterweggebied inzake het ter inzage leggen van aanvragen om een hinderwetvergunning en het beschikbaarstellen van afdrucken, met bijlage, afschrift.

1974

2 stukken

Deze vereniging heette voor augustus 1971 Vereniging tegen luchtverontreiniging in en om het Nieuwe Waterweggebied.

510-512 Besluiten van het dagelijks bestuur van Rijnmond tot het verlenen vaneen hinderwetvergunning, alfabetisch geordend,
1974, 2e halfjaar

3 omslagen

De aanvragen om een vergunning ingevolge de Hinderwet en de advisering aan het dagelijks bestuur van Rijnmond bevinden zich in het-nog niet openbare-archief van de Dienst Centraal Milieubeheer Rijnmond.

510 A-H, 1974

511 I-R, 1974

512 S-Z, 1974

513-528 Stukken betreffende adviezen van het dagelijks bestuur van Rijnmond aan gedeputeerde staten van Zuid-Holland inzake het verlenen van vergunningen ingevolge de Wet Luchtverontreiniging,
1972-1975

16 omslagen

513 AKZO Zout Chemie Nederland BV, 1972-1974

514 Chemische Industrie Rijnmond BV, 1974

515 Climax Molybdenum BV, 1973-1975

516 Dow Chemical Nederland BV, 1973-1974

517 Essochem Benelux BV, 1973-1974

518 Esso-Nederland BV, 1973-1974

519 Gemeente Rotterdam (electriciteitscentrale), 1971-1974

520 I.C.I. Holland BV, 1973-1974

521 Ketjen Carbon BV, 1973-1974

522 Shell Nederland Chemie BV, 1973-1974

- 523** Shell Nederland Chemie BV, 1973-1974
524 Shell Nederland Raffinaderij, 1974
525 T.D.F. Tiofine BV, 1974-1975
526 Unie van Kunstmestfabrieken-UKN, 1973-1975
527 NV Windmill Holland, Vlaardingen, 1971-1974
528 Gemeente Delft (electrische centrale), 1972-1973

- 529** Besluiten van de raad van Rijnmond tot het verlenen aan de gemeente Delft van vrijstelling ex artikel 9 van de Hinderwetsverordening van de gemeente Rotterdam, 1972-1974 1 omslag

c Controle

Zie ook inv.nr. 622.

- 530-531** Stukken betreffende de benoeming door gemeentebesturen in het Rijnmondgebied van personeelsleden van het openbaar lichaam als opsporingsambtenaar ex artikel 33 Hinderwet, 1967-1974 2 omslagen
- 530** 1967-1971
531 1971-1974

3 Adviesorganen op het terrein van de milieuhygiëne

Zie ook inv.nrs. 1812-1817.

a Raad voor de milieuhygiëne in het Rijnmondgebied

1. Zie ook inv.nrs. 1902-1904.

2. Na 1 oktober 1974 worden de adviestaken overgenomen door de raad voor het milieubeheer in het Rijnmondgebied.

- 532** Stukken betreffende het overleg tussen het openbaar lichaam en Rijnmondgemeenten over de overgang van de (advies)taken van de raad voor de milieuhygiëne in het Nieuwe Waterweggebied naar een door het openbaar lichaam Rijnmond in te stellen raad voor de milieuhygiëne in het Rijnmondgebied, 1965-1967 1 omslag
- 533** Stukken betreffende de instelling, samenstelling en opheffing van de raad voor de milieuhygiëne in het Rijnmondgebied, 1967-1974 1 omslag
- 534** Dossier inzake het bekleden van de functie van secretaris van de raad voor de milieuhygiëne door mr T.B. Hooghoudt, secretaris van de

commissie Bodem, Water en Lucht van de gemeente Rotterdam,
1968-1974 1 omslag

535 Stukken betreffende adviezen van de raad voor de milieuhygiëne aan
het dagelijks bestuur van Rijnmond en correspondentie met derden,
1968-1973 1 omslag
Incompleet.

536-542 Agenda's van vergaderingen van de raad voor de milieuhygiëne in het
Rijnmondgebied, met bijlagen,
1968-1974 7 omslagen

536 1968

537 1969

538 1970

539 1971

540 1972

541 1973

542 1974

543 Nota van de secretaris van de raad voor de milieuhygiëne over het
ontstaan van de - intergemeentelijke - raad voor de milieuhygiëne in het
Nieuwe Waterweggebied en de overgang en de taakuitoefening van de
raad voor de milieuhygiëne in het Rijnmondgebied in de periode juni
1964-maart 1972,
1972 1 stuk

544 Nota inzake de taken van de raad voor de milieuhygiëne, de afdeling
milieubeheer en andere commissies opgesteld door de staffunctionaris
voor milieuaangelegenheden, dr L.A. Clarenburg,
1973 1 omslag

- Commissie voor de Centrale Meld- en Regelkamer

545-546 Stukken betreffende de instelling en samenstelling van commissies voor
de Centrale Meld- en Regelkamer,
1968-1973 2 omslagen

545 Instelling en samenstelling van de kerncommissie ter
voorbereiding van de commissie voor de Centrale Meld- en
Regelkamer, 1968

546 Instelling en samenstelling van de commissie voor de
Centrale Meld- en Regelkamer, 1968-1973

-
- 547-553** Agenda's van vergaderingen van de commissie voor de Centrale Meld- en Regelkamer, met bijlagen, 1968-1974 7 omslagen
Incompleet.
- 547** 1968
- 548** 1969
- 549** 1970
- 550** 1971
- 551** 1972
- 552** 1973
- 553** 1974
- Werkgroep normen luchtverontreiniging**
- 554** Stukken betreffende de instelling en samenstelling van de werkgroep normen luchtverontreiniging, 1968-1969 1 omslag
- 555** Agenda's van vergaderingen van de werkgroep normen luchtverontreiniging, met bijlagen, 1968-1972 1 omslag
Incompleet.
- 556-563** Nota's en richtwaarden van de werkgroep normen luchtverontreiniging, afdrukken. 1969-1973 8 omslagen
Incompleet.
- 556** Nota bij het stellen van normen voor SO₃, 1969
Eerste concept.
- 557** Nota bij het stellen van normen voor rook, (1969)
- 558** Nota inzake het stellen van richtlijnen voor verontreinigingsconcentraties in de buitenlucht, afdruk. 1969
- 559** Richtlijnen voor zwaveloxide-concentraties in de buitenlucht en rapport over de maximaal toelaatbare verontreiniging van de buitenlucht met SO₂ in het Rijnmondgebied, afdruk. 1969
- 560** Richtwaarden voor emissieconcentraties van zwevend stof (waaronder begrepen roet), afdruk. 1971
- 561** Notitie voor stank, concept afdruk. 1973
Zie ook inv.nr. 685.
- 562** Nota inzake de grenswaarde voor stikstofoxiden, afdruk.

1973

563 Nota inzake richtwaarde voor ozon, afdruk. 1973

- Commissie voor zaken van openbaar bestuur

564 Stukken betreffende de instelling en samenstelling van de commissie voor zaken van openbaar bestuur, 1968 1 omslag
Incompleet.

565 Agenda's van vergaderingen van de commissie van zaken voor openbaar bestuur, met bijlagen, 1968-1971 1 omslag
Incompleet.

- Technische Commissie

566 Stukken betreffende de instelling en samenstelling van de technische commissie, 1968 1 omslag

567 Agenda's van vergaderingen van de technische commissie, met bijlagen, 1968-1971 1 omslag
Incompleet.

b Raad voor het milieubeheer in het Rijnmondgebied

Vóór 1 oktober 1974 werden de adviestaken behartigd door de raad voor de milieuhygiëne in het Rijnmondgebied.

568 Stukken betreffende de instelling en samenstelling van de raad voor het milieubeheer in het Rijnmondgebied, 1973-1975 1 omslag

569 Notulen van de installatievergadering van 16 december 1974, afdrukken. 1974 1 stuk

c Commissie bodem, water en lucht Rotterdam

570-574 Stukken betreffende de commissie Bodem, Water en Lucht van de gemeente Rotterdam, 1965-1974 2 stukken en 3 omslagen

De Commissie Bodem, Water en Lucht van de gemeente Rotterdam is opgeheven op 28 augustus 1974; de adviestaken zijn overgegaan op de Milieuadviescommissie Rijnmond.

- 570** Jaarverslagen afdrukken. 1965-1969
- 571** Richtwaarden chemische luchtverontreiniging, afdruk. 1967, 1 stuk
- 572** Jaarverslagen 1970-1972
- 573** Notulen van vergaderingen, afdrukken. 1971-1974
Incompleet.
- 574** Rapport 'voorlopige bevindingen inzake de fotochemische smogepisode van 17-23 september 1971, afdruk. 1971, 1 stuk
Zie ook inv.nr. 680.

d Milieu-adviescommissie Rijnmond

- 575-579** Stukken betreffende de Milieu-adviescommissie Rijnmond, 1973-1974 6 stukken en 2 omslagen
 - 1. Deze commissie is de opvolger van de commissie Bodem, Water en Lucht van de gemeente Rotterdam.
 - 2. De commissie werd ook aangeduid als 'regionale stuurgroep milieuhygiëne in het Rijnmondgebied' en 'commissie Burema'.
- 575** Instelling en samenstelling, 1973-1974
- 576** Agenda's van vergaderingen, met bijlagen, 1974
- 577** Nota luchtverontreiniging en energiecentrales, met bijlagen, concept; afdruk. (1974), 3 stukken
- 578** Nota 'gezondheidsaspecten kernenergie' van de voorzitter van de commissie, prof. dr L. Burema, afdruk. (1974), 1 stuk
- 579** Adviezen van de commissie aan de gecommitteerde voor Milieubeheer en Volksgezondheid over het energiebeleid in Rijnmond met betrekking tot de milieuhygiënische en psychosociale aspecten, afschriften. 1974, 2 stukken

e Saneringscommissie voor het Rijnmondgebied

Zie ook inv.nrs. 745-750 en 1892.

- 580-589** Stukken betreffende de saneringscommissie voor het Rijnmondgebied, 1970-1975 3 stukken en 8 omslagen
 - Na instelling door de minister van Sociale Zaken en Volksgezondheid, medio 1972, krijgt de saneringscommissie haar juridische grondslag.
- 580** Agenda's van vergaderingen van de - voorlopige - saneringscommissie Rijnmondgebied, met bijlagen, 1970-1971
- 581** Agenda's van vergaderingen van de programcommissie,

- met met bijlagen, 1970-1972
- 582** Agenda's van vergaderingen van de bestuurlijke commissie, met bijlagen, 1971
- 583** Instelling en samenstelling van de technische commissie, 1971-1972
- 584** Agenda's van de technische commissie, met bijlagen, 1971
- 585** Agenda's van vergaderingen van de saneringscommissie Rijnmondgebied, met bijlagen, 1972-1973
- 586** Agenda's van vergaderingen van het dagelijks bestuur van de saneringscommissie Rijnmondgebied, met bijlagen, 1973
- 587** Agenda's van vergaderingen van de technische commissie, met bijlagen, 1972 september-1973
Incompleet.
- 588** Rapport 'urgentieprogrammasanering Rijnmondgebied' van de technische commissie, 1973, 1 stuk
- 589** Rapport 'Emissie-inventarisatie Rijnmondgebied' van de werkgroep van ingenieurs van de technische commissie en rapport 'herziening emissie-gegevens' van de technische commissie, 1974-1975, 2 stukken

f Overige adviesorganen

Zie ook inv.nrs. 758 en 1904.

- 590** Missive van het dagelijks bestuur van Rijnmond aan de Vereniging van Nederlandse Gemeenten inzake de urgentienota Milieuhygiëne en de bijdrage van de staffunctionaris voor Milieubeheer voor de VNG-commissie milieubeheer, afschrift,
1972-1974 1 omslag
- 591** Dossier inzake het vertegenwoordigen van het openbaar lichaam Rijnmond in de raad voor de luchtverontreiniging,
1970-1974 1 omslag
- 592** Stukken betreffende de provinciale coördinatie commissie luchtverontreiniging Zuid-Holland,
1966-1973 1 omslag
Deze taak wordt vanaf 1 april 1974 uitgevoerd door de Provinciale Waterstaat Zuid-Holland.

4 Uitvoerende organen op het terrein van de milieuhygiëne

a Centrale Meld- en Regelkamer (C.M.R.K.)

1. In 1973 wordt de C.M.R.K. onderdeel van de Dienst Centraal Milieubeheer Rijnmond (D.C.M.R.). Zie inv.nrs. 606-630.

2. Zie ook inv.nrs. 545-553 en 669.

- 593-605** Stukken betreffende de Centrale Meld-en Regelkamer (C. M. R. K.), 1967-1973 1 stuk en 12 omslagen
- 593** Overname door het openbaar lichaam van de C.M.R.K. van de raad voor milieuhygiëne in het Rijnmondgebied en verdere ontwikkeling, 1966-1968
- 594** Indiensttreding van personeel per 1 januari 1968, 1967-1968
- 595** Bevordering van de communicatie met de overheid, particulieren en het bedrijfsleven, 1968-1970
Incompleet.
- 596** Voorstel van de staffunctionaris voor milieu-aangelegenheden inzake verbouwing en uitbreiding van de werkruimte in het pand Stationsplein 2 te Schiedam, 1969, 1 stuk
- 597** Ingebruikstelling van het meetnet luchtverontreiniging door de staatssecretaris van Sociale Zaken en Volksgezondheid op 17 oktober 1969, 1969
- 598-603** Kwartaal rapporten van de C.M.R.K., 1967 oktober-1973
- 598** Vierde kwartaal afdruk. 1967 en 1968
Incompleet.
- 599** afdruk 1969;
- 600** afdruk 1970;
- 601** afdruk 1971;
- 602** afdruk 1972;
- 603** afdruk 1973;
- 604** Reacties van bedrijven naar aanleiding van de kwartaalrapporten, 1968-1972
- 605** Openbaarheid van de kwartaalrapporten, 1971

b Dienst Centraal Milieubeheer Rijnmond (D.C.M.R.)

- 606-630** Stukken betreffende de oprichting en het functioneren van de Dienst Centraal Milieubeheer Rijnmond (D.C.M.R.), 1968-1978 4 stukken en 22 omslagen

Zie ook inv.nrs. 247, 414 en 415.

- 606** Aanschaf van apparatuur voor de opzet van een regionaal meetnet luchtverontreiniging in het Rijnmondgebied, 1968-1973
Zie ook inv.nrs. 733 en 734.
- 607** Besluit van de raad van Rijnmond tot instelling van een Dienst Centraal Milieubeheer Rijnmond, met bijlagen, 1970-1972
Zie ook inv.nrs. 341 ,343,347 492 en 493.
- 608** Reacties van gemeentebesturen in het Rijnmondgebied, inzake de instelling van een milieudienst, 1971-1972
- 609** Verslagen van vergaderingen van de 'commissie van goede diensten', met bijlagen, 1971.
Deze commissie werd tevens aangeduid als de 'Commissie Klaasesz.'.
- 610** Verslagen van vergaderingen van de Informatiegroep, 1971
Incompleet.
- 611** Opbouw en organisatie van de Dienst Centraal Milieubeheer Rijnmond, 1971-1972
- 612** Verslagen van besprekingen tussen de provincie Zuid-Holland, de gemeente Rotterdam en het openbaar lichaam Rijnmond inzake gebruikmaking van de D.C.M.R. ten behoeve van de provinciale taak ingevolge de Wet Luchtverontreiniging, 1971-1974
In 1972 werd dit overleg aangeduid als stuurgroep D.C.M.R.
- 613** Aanschaf van geluidmeetapparatuur, 1971-1974
- 614** Huisvesting D.C.M.R. in het pand Stationsplein 2 te Schiedam, 1972-1975
- 615** Verslagen van vergaderingen van de begeleidingscommissie D.C.M.R., met bijlagen, 1972-1973
1. Deze commissie wordt aangeduid als begeleidingscommissie Hinderwet.
2. Incompleet.
- 616** Agenda's van vergaderingen van de financiële werkgroep, met bijlagen, 1972-1974
- 617** Rijksbijdrage in de kosten van uitvoering Wet Luchtverontreiniging, 1972-1974
- 618** Nota van de gecommiteerde voor financiën en personeelszaken over de positie van de D.C.M.R. ten opzichte van het bestuur en het secretariaat, met reglement D.C.M.R., 1973, 2 stukken
- 619** Officiële ingebruikneming van het gebouw van de D.C.M.R., Stationsplein 2 in Schiedam door de minister van

- Volksgezondheid en Milieuhygiëne op 7 februari 1974, 1973-1974
- 620** Kosten van het huisvesten van het laboratorium luchtverontreiniging van de Keuringsdienst van Waren van de gemeente Rotterdam, 1973-1974
Zie ook inv.nrs. 476 en 488.
- 621** Interne organisatie, registratie, archivering en administratieve procedures, 1973-1974
- 622** Verslag van bespreking tussen D.C.M.R. en het Openbaar Ministerie over opsporingsbevoegdheid op grond van de Hinderwet en de Wet Luchtverontreiniging, 1973, 1 stuk
Zie ook inv.nr. 531.
- 623** Verslagen stafvergaderingen, 1973-1974
Incompleet.
- 624** Jaarverslagen D.C.M.R., 1973-1974
- 625** Nota van de gecommitteerde voor de milieuhygiëne naar aanleiding van het jaarverslag, 1973, 1974, 1 stuk
- 626** Rapporten van de directeur D.C.M.R. inzake meerjarenplanning 1975-1978, 1974
- 627** Huurovereenkomst voor aanvullende kantoorruimte Parkweg 224-226 te Schiedam, met bijlagen afdruk. 1974-1978
- 628** Uitbreiding van de huisvesting, 1974
- 629** Kwartaalrapporten D.C.M.R., afdrukken. 1974
Zie ook inv.nr. 603.
- 630** Financiële bijdrage van de provincie Zuid-Holland en de gemeente Rotterdam, 1974-1975
Incompleet.

c NV Afvalverwerking Rijnmond (A.V.R.)

- 631-637** Stukken betreffende de werkgroep vuilverwerking Rijnmond, 1965-1968 7 omslagen
- 631** Instelling en samenstelling van de werkgroep, 1965-1967
- 632** Notulen van de vergaderingen van de werkgroep, met bijlagen, 1966-1968
Incompleet.
- 633** Notulen van vergaderingen van de bedrijfseconomische subgroep, met bijlagen, afdrukken. 1966-1967
Incompleet.
- 634** Notulen van vergaderingen van de bestuurlijke subgroep, met bijlagen, 1966-1967
Incompleet.

-
- 635** Rapport 'Wenselijkheid oprichting A.V.R.', afdruk. 1967
- 636** Rapport van de bedrijfseconomische subgroep, minuut (1967)
- 637** Advies van hoofd afdeling Economische Aangelegenheden van de gemeente Rotterdam inzake deelneming door gemeenten in het aandelenkapitaal van de NV A.V.R., met bijlagen, 1968
Zie ook inv.nr. 638.
- 638** Stukken betreffende het overleg met gemeentebesturen in het Rijnmondgebied over de oprichting van de NV A.V.R. , 1965 oktober-1969 april 1 omslag
- 639** Stukken betreffende het installeren van vier trommelovens en het niet gunnen van de bouw daarvan aan de firma Von Roll te Zürich, 1966 september-1967 juni 1 omslag
- 640** Stukken betreffende verzoeken van burgemeester en wethouders van Rotterdam aan het dagelijks bestuur van Rijnmond om de kosten van voorbereiding van de bouw van de afvalverwerkingsinstallatie 'Botlek' in rekening te brengen aan de op te richten NV A.V.R., 1967 juni-1968 april 1 omslag
- 641** Stukken betreffende standpuntbepaling door het dagelijks bestuur van Rijnmond over de aanvoer van afvalstoffen per auto, schip of spoor, 1967 juli-1968 december 1 omslag
Incompleet.
- 642** Stukken betreffende de kosten van vuilverwerking en de tarieven voor industrie-afval en huisvuil, 1967 oktober-1968 september 1 omslag
- 643** Besluit en van de raad van Rijnmond inzake het oprichten van en deelname in de NV Afvalverwerking Rijnmond, met bijlagen, 1967 november-1969 februari 1 omslag
- 644** Statuten van de NV A.V.R., met wijziging, afdrukken. 1968-1969 2 stukken
- 645** Besluiten van raad en dagelijks bestuur van Rijnmond tot het garanderen van rente en aflossing van door de NV. A.V.R. aangegane geldleningen, met bijlagen,

-
- 1968 september-1975 juni 1 omslag
- 646** Dossier inzake voordrachten van het dagelijks bestuur van Rijnmond voor de benoeming van voorzitter en ondervoorzitter van de raad van commissarissen van de NV A.V.R. door de vergadering van aandeelhouders,
1968 november-1974 november 1 omslag
Incompleet.
- 647** Stukken betreffende eventuele oprichting van een derde vuilverbrandingsinstallatie in Prins Alexanderpolder en onderbrenging daarvan in de NV A.V.R.,
1968 december-1974 maart 1 omslag
Incompleet.
- 648-654** Agenda's van vergaderingen van aandeelhouders NV A.V.R., met bijlagen, afdrukken.
1968-1974 7 omslagen
- 648** 1968
649 1969
650 1970
651 1971
652 1972
653 1973
654 1974
- 655** Dossier inzake het verzoek van de raad van commissarissen van de NV A.V.R. tot storting van het bedrag van deelname in het maatschappelijk kapitaal,
1968 december 1 stuk
- 656** Besluit van de raad van Rijnmond waarbij aan het dagelijks bestuur de uitoefening van de rechten als aandeelhouder van het openbaar lichaam Rijnmond wordt opgedragen, met bijlagen, afdruk.
1969 juni 3 stukken
- 657** Dossier inzake het verrichten van financiële en administratieve werkzaamheden door het openbaar lichaam Rijnmond voor de bouw van de afvalverwerkingsinstallatie 'Botlek',
1969 juni-1973 november 1 omslag
- 658** Dossier inzake publicatie van het slaan van de eerste paal voor de NV

-
- Afvalverwerking Rijnmond op 21 augustus 1969,
1969 1 omslag
- 659** Koninklijk Besluit waarbij het openbaar lichaam Rijnmond wordt
aangewezen als mede-aansprakelijk voor betaling van de door de NV
A.V.R. verschuldigde pensioenbijdragen, met bijlagen,
1970 1 omslag
- 660** Stukken betreffende het niet in aanmerking komen van
Rijnmondgemeenten/aandeelhouders van de NV A.V.R. voor een
provinciale bijdrage in de totstandkoming van regionale huis
vuilverwerking,
1971 oktober-1974 juli 1 omslag
- 661** Verslagen van de NV Afvalverwerking Rijnmond over de jaren 1968-
1974,
1971-1974 1 omslag
Gedrukt.
- 662** Stukken betreffende luchtverontreiniging door rookgassen afkomstig
van de NV A.V.R.,
1971-1975 1 omslag
Incompleet.
- 663** Nota inzake de exploitatie van de NV A.V.R. tot en met 1978, met
bijlagen,
1974 juni 1 omslag
- 664-668** Stukken betreffende de stuurgroep Vuilverwerking
Rijnmond/Rotterdam,
1972-1974 5 omslagen
- 664** Instelling en samenstelling stuurgroep, 1972-1974
- 665** Verslag van de vergadering van de stuurgroep d.d. 5 juni
1974, met bijlage, afdruk. 1974
- 666** Instelling en samenstelling van een ambtelijke werkgroep
tot onderzoek van een regionale huisvuilophaalen
verwerkingsdienst (RVD), 1974
- 667** Notulen van vergaderingen van de ambtelijke werkgroep,
met bijlagen, 1974
- 668** Rapport van de ambtelijke werkgroep, met bijlagen, afdruk.
1974

5 Verontreiniging van de lucht

a Meldingen en metingen

Zie ook inv.nrs. 598-604 ,624 ,629, 661 en 767.

- 669** Stukken betreffende klachten en meldingen van luchtverontreiniging en stankhinder,
1965-1973 1 omslag
- 670** Dossier inzake schade aan tuinbouwgewassen door industriegassen in het Westland in oktober 1965,
1965-1968 1 omslag
- 671** Stukken betreffende verplaatsing van het destructiebedrijf Gekro n.v. te Rotterdam wegens luchtvervuiling en stankoverlast,
1965-1974 1 omslag
Incompleet.
- 672** Stukken betreffende klachten die verband houden met luchtverontreiniging door de chemische fabriek Vondelingenplaat nv te Vlaardingen,
1966-1972 1 omslag
Zie ook inv.nr. 604
- 673** Dossier inzake de reactie van de staffunctionaris voor milieuhygiëne op het door T.N.O. te Delft aan de gemeente Vlaardingen uitgebracht rapport van metingen in de periode 1965-1967,
1968-1969 1 omslag
- 674** Rapport van de Centrale Meld- en Regelkamer inzake schade aan planten in het gebied van het recreatieschap 'de Brielse Maas', met bijlagen,
1968 1 omslag
Incompleet.
- 675** Dossiers inzake melding door het Proefstation voor de groenten- en fruitteelt onder glas te Naaldwijk van schade aan tomatenplanten in het Westland in december 1969,
1969 1 omslag
- 676** Dossiers inzake luchtverontreiniging in de periode 18-23 oktober 1969

en de daaromtrent door de gemeente Vlaardingen gestelde vragen,
1969-1970 1 omslag
Zie ook inv.nr. 485.

- 677** Rapport 'Vervolgstudie van het zwaveldioxyde -niveau in Vlaardingen gedurende de winter 1968-1969 en de zomer 1969' en 'Vervolgstudie van het zwaveldioxyde-niveau in Vlaardingen gedurende de winter 1970-1971 en de zomer 1971' van de staffunctionaris voor milieuhygiëne, 1971-1973 1 omslag
- 678** Dossier inzake schade aan tuinbouwgewassen op Voorne-Putten door luchtverontreiniging op 29 mei 1970, 1970 1 omslag
- 679** Rapport 'Over de luchtverontreiniging in het Rijnmondgebied op 12 en 13 oktober 1970' van de Inspectie van de Volksgezondheid, met bijlagen, 1970 1 omslag
- 680** Rapporten van het openbaar lichaam Rijnmond inzake luchtverontreiniging in de periode 16 september-7 oktober 1971, met bijlagen, 1971-1972 1 omslag
Zie ook inv.nr. 574.
- 681** Dossiers inzake de luchtverontreiniging in de gemeente Vlaardingen in mei 1973 en de uitkomst van een door de heer M.C. van de Berg, raadslid van Vlaardingen, gehouden enquête inzake de stankoverlast op 21-maart 1973, 1973 1 omslag
- 682** Rapport van de D.C.M.R. inzake geconstateerde veesterfte in een aantal gemeenten als gevolg van een kopervergiftiging van gewassen, met bijlagen, afdruk. 1973 1 omslag
- 683** Rapport van de D.C.M.R. inzake de luchtkwaliteit en geluidsmetingen in het Bernissegebied, met bijlagen, afdruk. 1974 1 omslag
- 684** Missive van het dagelijks bestuur van Rijnmond aan de Raad van Beroep te 's-Hertogenbosch inzake luchtverontreiniging vanuit het

Rijnmondgebied, waardoor een inwoner van 's-Gravenhage genoodzaakt zou zijn te verhuizen, met bijlagen, afschrift
1974 1 omslag

b Milieubelastinggrenzen

Zie ook inv.nr. 571.

685 Rapport 'Milieubelasting door stank' van dr L.A.C. Clarenburg en rapport 'Milieubelasting door stank en lawaai' door dr L.A. Clarenburg, ir H.H.J.M. Goumans en F.R. Quast, met bijlagen,
1973 1 omslag
Gedrukt.

686 Besluiten van de raad van Rijnmond tot vaststelling van het milieubelastingpercentage van 30% voor woongebieden en de opstelling van de kaarten milieubelasting door stank en lawaai 1972, met bijlagen,
1970-1974 1 omslag
Zie ook inv.nr. 284.

687 Verzoek van het dagelijks bestuur van Rijnmond aan de minister van Volksgezondheid en Milieuhygiëne om instelling van de zogenaamde groenzônes tussen woongebieden en industriegebieden, met bijlagen, afschrift
1971-1972 1 omslag

c Geïntegreerd milieu-onderzoek (GMO)

688 Stukken "betreffende het rapport 'Milieubelasting door luchtverontreiniging; een studie over de beleving van de luchtverontreiniging door de bevolking van het Rijnmondgebied',
1970-1973 1 omslag
1. Concept-rapport ook in het Engels.
2. Zie ook inv.nrs. 704, 725, 726 en 1891.

689-691 Stukken betreffende panelonderzoeken naar milieu-ervaring in Rijnmond door de Nederlandse Stichting voor Statistiek, te 's-Gravenhage,
1971-1973 3 omslagen

689 Besluiten van de raad van Rijnmond tot beschikbaarstelling van kredieten, met bijlagen, 1971-1973
Zie ook inv.nrs. 680, 688 en 716.

690 Rapport 'Milieu-ervaring in Rijnmond; uitkomsten van

-
- enquêtes gehouden eind 1970 en eind 1971 onder inwoners van Rijnmondgemeenten', met bijlagen, 1972
- 691** Rapport 'Milieu. ervaring in Rijnmond; uitkomsten van enquêtes gehouden eind 1972/begin 1973', met bijlagen, 1973
- 692-729** Stukken betreffende het geïntegreerd milieu-onderzoek (GMO) in het Rijnmondgebied en het Noordzeekanaalgebied door het bureau Veldkamp Marktonderzoek te Amsterdam, in opdracht van het openbaar lichaam Rijnmond, 1968-1978 1 pak, 11 delen, 14 stukken en 25 omslagen
- 692** Voorstel van de staffunctionaris voor milieu-aangelegenheden tot het instellen van een milieu-onderzoek, afdruk. 1968, 1 stuk
- 693** Instelling en samenstelling van de studiegroep milieuhygiëne, 1968-1972
Deze studiegroep is ook aangeduid als werkgroep/studiecommissie milieuhygiëne en studiecommissie geïntegreerd milieuhygiënisch onderzoek.
- 694** Agenda's van vergaderingen van de studiegroep milieuhygiëne; met bijlagen, 1968-1977
- 695** Tussentijds rapport van de studiegroep; met bijlagen, afdruk. 1971
- 696** Rapport 'poging tot formulering van een opzet voor een leefbaarheidsonderzoek in het Rijnmondgebied van drs H.T.U. van Rijn, met bijlagen, 1969
- 697** Besluit van de raad van Rijnmond tot het houden van een geïntegreerd milieuhygiënisch onderzoek en het daartoe beschikbaarstellen van een krediet, met bijlagen, 1969
- 698** Overeenkomst met bureau Veldkamp te Amsterdam tot het verrichten van onderzoek, met bijlagen, afdruk. 1969-1972
- 699** Kosten van het onderzoek en ontvangen rijkssubsidie, 1969-1975
- 700** Verslag van een bespreking op het Centraal Bureau voor de Statistiek te 's-Gravenhage, met bijlage, afdruk. 1970, 2 stukken
- 701** Rapport 'analytisch vooronderzoek ten behoeve van de keuze van een researchproject ter vergelijking van het Rijnmondonderzoek inzake de milieuhygiëne' van dr J.G. Lambooy, Universiteit van Amsterdam, afdruk. 1970
- 702** Medewerking van Rijnmondgemeenten aan het geïntegreerd milieu-onderzoek, 1971-1972

- 703** Bezwaren tegen het te houden geïntegreerd milieu-onderzoek, 1970-1972
- 704** Rapport 'leefbaarheid; een poging tot begripsanalyse' van de staffunctionaris voor milieubeheer dr L.A. Clarenburg en drs H.T.U. van Rijn, afdruk. 1970, 1 stuk
Zie ook inv.nr. 688.
- 705** Rapport 'aanzet tot formulering van een theoretisch model ten behoeve van onderzoek naar de ruimtelijke beleving in het Rijnmondgebied', van drs H.T.U. van Rijn, afdruk. 1970, 1 stuk
- 706** Nota inzake het begrip voor milieubeheer, afdruk. 1973, 1 stuk
- 707** Rapport 'onderzoek relatie woonhoogtegezondheid' van de werkgroep milieuhygiëne van het ministerie van Sociale Zaken en Volksgezondheid, afdruk. z.d., 1 stuk
- 708** Nota inzake het samenstellen van de vragenlijst voor het geïntegreerd milieu-onderzoek, afdruk. 1970, 1 stuk
- 709** Afsluitend verslag van het vooronderzoek van bureau Veldkamp, z.d
- 710** Rapport inzake het proefonderzoek naar de ruimtelijke milieubeleving in het Rijnmondgebied in december 1970 van bureau Veldkamp, met bijlage, 1971
- 711** Uitbreiding van het geïntegreerd milieu-onderzoek met het Noordzeekanaalgebied, 1971-1975
- 712** Rapporten 'geïntegreerd milieu-onderzoek' van het bureau Veldkamp, 1972-1973, 1 pak
Zie ook inv.nrs. 1807-1810.
- 713** Instelling en samenstelling van de ambtelijke werkgroep geïntegreerd milieu-onderzoek, 1973-1974
- 714** Notulen van vergaderingen van de ambtelijke werkgroep geïntegreerd milieu-onderzoek, 1973-1976
- 715** Tijdschema, de voortgang en de afronding van het geïntegreerd milieu-onderzoek, 1973-1977
- 716** Rapport 'milieu-ervaring in Rijnmond; enkele bevindingen betreffende milieudeprivatie door luchtverontreiniging' van drs C.J.B. Boender, Erasmus Universiteit Rotterdam, afdruk. 1972, 1 stuk
- 717** Interimrapport van het geïntegreerd milieu-onderzoek en beleidsnota bij het interimrapport, afdruk. 1974
- 718** Concept van een eerste rapport bij de hoofdstukken I-IV van het geïntegreerd milieu-onderzoek, mede ten dienste van het streekplan, 1974

- 719** Rapport 'ziekte-ervaring en milieu; een onderzoek naar mogelijke relaties tussen verschillende aspecten van ziek zijn en ruimtelijk milieu' van P.J. van der Maas en drs A.W.J. Vrijlandt, Erasmus Universiteit Rotterdam, 1974, 1 stuk
- 720** Opdracht van Rijnmond aan het bureau Veldkamp tot het uitvoeren van secundaire analyses ten behoeve van beleidsconclusies geïntegreerd milieu-onderzoek, met bijlagen, 1973-1975
- 721** Voorstellen van afdelingen tot analyse van onderwerpen van het geïntegreerd milieu-onderzoek, 1974
- 722** Secundaire analyses en uitkomsten van canonische correlatie-analyse, 1975
Incompleet.
- 723** Interne nota 'een studie naar lineaire combinaties van vervreemdingsprocessen' uit het geïntegreerd milieuonderzoek, met bijlagen, 1975
Met concept.
- 724** Nota van de afdeling sociaal-economische aangelegenheden over de resultaten van de zogenaamde muntenprocedure uit het geïntegreerd milieu-onderzoek, 1975, 1 stuk
- 725** Rapporten 'het geïntegreerd milieu-onderzoek; een onderzoek naar de beleving van het ruimtelijk milieu in het Rijnmondgebied en het Noordzeekanaalgebied' van het openbaar lichaam Rijnmond, 1976, 11 delen
Gedrukt.
- 726** Intern rapport 'vergelijking van de leefbaarheidsonderzoeken in Spijkenisse en Hoogvliet met het geïntegreerd milieu-onderzoek, afdruk. 1975, 1 stuk
- 727** Beleidsnota met (concept)-vertaling van het geïntegreerd milieu-onderzoek naar diverse beleidsvelden, 1978
- 728** Publicatie van de resultaten van het geïntegreerd milieu-onderzoek in een niet-wetenschappelijke uitgave en de opdracht daartoe van het dagelijks bestuur van Rijnmond aan de journalist P. Smith, 1971-1973
- 729** Missive van het hoofd van de afdeling milieubeheer aan de Rijksuniversiteit van Utrecht, waarbij toestemming wordt verleend tot het gebruik van onderzoeksgegevens van het geïntegreerd milieu-onderzoek die in het Steinmetzarchief te Amsterdam zijn opgenomen, met bijlage, afschrift 1978, 2 stukken

d Neetnet luchtverontreiniging

Zie ook inv.nrs. 597 en 606.

- 730** Dossier inzake het overleg met de staatssecretaris van Sociale Zaken en Volksgezondheid over de opzet van een proef-net luchtverontreiniging in het Nieuwe Waterweggebied,
1966-1969 1 omslag
- 731** Dossier inzake financiële bijdrage van het ministerie van Sociale Zaken en Volksgezondheid aan het onderzoek in de jaren 1968-1970 tot realisering van een geautomatiseerd meetnet voor luchtverontreiniging,
1967-1977 1 omslag
- 732** Stukken betreffende het geven van weersverwachtingen door het K.N.M.I. te De Bilt ten behoeve van het voorkomen van luchtverontreiniging in het Rijnmondgebied,
1967-1974 1 omslag
- 733** Dossiers inzake het plaatsen van SO₂ (zwaveldioxide)-meetnetapparatuur in Rijnmondgemeenten ten behoeve van het waarschuwingsnet luchtverontreiniging,
1968-1972 1 omslag
- 734** Besluit van de raad van Rijnmond tot coördinatie tussen het Rotterdamse meetnet luchtverontreiniging en het Rijnmondmeetnet, met bijlagen,
1969 1 omslag
- 735** Dossier inzake aanzet tot integratie van het Rijnmondmeetnet in het landelijk meetnet luchtverontreiniging,
1970-1975 1 omslag
- 736** Dossier inzake de plaatsing van prototypen van ozonmonitoren door het Rijksinstituut voor de Volksgezondheid in het Rijnmondgebied,
1970-1972 1 omslag
- 737** Stukken betreffende overname en opheffing van zes stikstofdioxide-meetpunten in de gemeente Vlaardingen,
1971-1976 1 omslag

-
- 738** Dossier inzake bijdrage van het openbaar lichaam Rijnmond in de kosten van een windregistratiestation aan de Geulhaven te Rotterdam, 1972-1974 1 omslag
- 739** Dossiers inzake deelname door de D.C.M.R. in het proefproject luchtverontreiniging Zuid-Holland en het rapport 'Mobiele metingen D.C.M.R. proefproject Zuid-Holland in de periode 1972-1975, 1971-1976 1 omslag
- 740** Dossier inzake de voorgenomen metingen van de luchtverontreiniging op autoloze zondagen in november 1973, 1973 1 omslag
- 741** Dossier inzake deelname van de Provinciale Waterstaat van Zuid-Holland aan het project 'centraal gegevensbestand luchtverontreiniging Zuid-Holland, 1974 1 omslag
- 742** Dossier inzake het verlenen van medewerking aan de Provinciale Emissie Registratie (PER) waarbij de D.C.M.R. als coördinator voor het Rijnmondgebied optreedt, 1974 1 omslag
- 743** Dossier inzake de eventuele aanschaf door het openbaar lichaam Rijnmond van een mobiel meetstation, in de vorm van een caravan, 1974 1 omslag
- 744** Dossier inzake de locatie voor het plaatsen van een stofmeter voor de meting van metalen in de gemeente Maassluis respectievelijk de gemeente Vlaardingen, 1974-1975 1 omslag
- e Sanering van het Rijnmondgebied**
Zie ook inv.nrs. 580-589.
- 745** Beschikking van de minister van Volksgezondheid en Milieuhygiëne tot aanwijzing van het Rijnmondgebied als saneringsgebied en instelling van een saneringscommissie, met bijlagen, afdruk. 1970-1972 1 omslag

-
- 746** Missive van de voorzitter van Rijnmond aan de voorzitter van de saneringscommissie Rijnmondgebied inzake de territoriale omvang van het saneringsgebied, afschrift
1971 januari 1 stuk
- 747** Nota van de directeur van de Dienst Centraal Milieubeheer Rijnmond inzake saneringsmaatregelen, afdruk.
1971 februari 1 stuk
- 748** Missive van het dagelijks bestuur van Rijnmond aan de secretaris van de saneringscommissie Rijnmondgebied inzake bestuurlijke begeleiding van het saneringsprogramma, met bijlagen, afschrift
1971 maart 3 stukken
- 749** Stukken betreffende het verlenen van ambtelijke assistentie door het openbaar lichaam aan het programma saneringsmaatregelen Rijnmondgebied,
1971-1974 1 omslag
- 750** Stukken betreffende het saneringsbesluit 'eerste deel van het programma van maatregelen tot sanering van het Rijnmondgebied' van de minister van Volksgezondheid en Milieuhygiëne,
1971-1975 1 omslag
Zie ook inv.nrs. 685 en 686.
- 751** Dossier inzake het niet ondersteunen van het verzoek van de Vereniging tegen milieubederf in en om het Nieuwe Waterweggebied om aanwijzing van het Westlandgebied als saneringsgebied,
1972 1 omslag
Zie inv.nrs. 670 en 675.
- 752** Dossier inzake het verzoek van de minister van Volksgezondheid en Milieuhygiëne aan de gemeentebesturen in het Rijnmondgebied om een opgave in hoeverre bedrijven in het saneringsgebied Rijnmond beschikken over een dekkende hinderwetvergunning als bedoeld in artikel 19 Wet Luchtverontreiniging,
1972 1 omslag

6 Geluidsoverlast

Zie ook inv.nr. 683.

-
- 753** Stukken betreffende klachten over geluidshinder rondom het vliegveld Zestienhoven te Rotterdam, 1967-1973 1 omslag
- 754** Besluiten van gedeputeerde staten van Zuid-Holland inzake het benoemen van een gecommiteerde van het openbaar lichaam Rijnmond tot lid van de provinciale commissie geluidshinder vliegvelden, 1969-1974 1 omslag
- 755** Notulen van vergaderingen van de provinciale commissie geluidshinder vliegvelden, afdrukken. 1970-1974 1 omslag
- 756** Rapport van het onderzoek naar geluidsoverlast van vliegtuigen in de periode oktober 1968 tot en met september 1970, afdruk. 1971 februari 1 stuk.
- 757** Voorlopig rapport van de D.C.M.R. inzake geluidmetingen in de Broekpolder te Vlaardingen, met bijlagen, afdruk. 1972-1973 1 omslag
- 758** Dossiers inzake samenstelling van de commissie geluidshinder Zestienhoven van de gemeente Rotterdam en aanwijzing door het dagelijks bestuur van Rijnmond van haar vertegenwoordiger, 1972-1974 1 omslag
- 759** Notulen van de vergaderingen van de commissie geluidshinder Zestienhoven van de gemeente Rotterdam, afdruk. 1972-1974 1 omslag
- 760** Dossier inzake de klachtenprocedure voor geluidshinder van de luchthaven Rotterdam, 1972-1974 1 omslag
- 761** Rapport van de D.C.M.R. inzake geluidsoverlast van het rangeeremplacement van de Nederlandse Spoorwegen aan de West-Varkensoordseweg te Rotterdam, met bijlagen, afdruk. 1974 april 1 omslag

7 Verontreiniging van bodem en water

Zie ook inv.nrs. 570-574,631-637, 1708, 1762 en 1786.

- 762** Stukken betreffende vuilstortplaatsen in de gemeenten Geervliet en Heenvliet,
1965-1973 1 omslag
- 763** Missive van het dagelijks bestuur van Rijnmond aan gedeputeerde staten van Zuid-Holland over uitvoering van de Wet Verontreiniging Oppervlaktewateren, met bijlagen, afschrift
1971-1973 1 omslag
- 764** Missive van het dagelijks bestuur van Rijnmond aan gedeputeerde staten van Zuid-Holland inzake de ontwerpverordening bestrijding verontreiniging oppervlaktewateren Zuid-Holland, met bijlagen, afschrift
1972-1973 1 omslag
- 765** Dossiers inzake het benoemen door het dagelijks bestuur van Rijnmond van een lid en plaatsvervangend lid in de vaste commissie van advies en bijstand van gedeputeerde staten van Zuid-Holland inzake, de.
waterkwaliteit
1973-1974 1 omslag
- 766** Missive van het dagelijks bestuur van het openbaar lichaam Rijnmond aan burgemeester en wethouders van Rotterdam inzake deelname aan de werkzaamheden van de gemeentelijke stuurgroep 'bestrijding drijvende verontreinigingen', met bijlagen, afschrift
1972 1 omslag
- 767** Stukken betreffende stankoverlast van schepen,
1973 1 omslag
- 768** Missive van de Watersportcommissie Rijnmond inzake vervuiling van de Brielse Maas door lozing van rioolwater door de gemeenten Brielle en Zwartewaal, met bijlagen,
1971-1973 1 omslag

d. Planologie en ruimtelijke ordening

1. Zie voor de agenda's van vergaderingen van de commissie van advies voor ruimtelijke ordening, met bijlagen, inv.nrs. 1829-1835.

2. Zie ook inv.nr. 170.

1 Ruimtelijk beleid; programma en overleg

Zie ook inv.nrs. 223, 228, 305, 1169,1286-1297, 1382, 1681 en 1762.

- 769** Dossiers inzake besprekingen tussen het dagelijks bestuur van Rijnmond en de minister van Volkshuisvesting en Ruimtelijke Ordening over plannen op het gebied van de ruimtelijke ordening en rapportage inzake lokaties voor de woningbouw, 1967-1974 1 omslag
- 770** Dossier inzake een meerjarenprogramma voor het ruimtelijk beleid voor de jaren 1968-1980 opgesteld door het openbaar lichaam Rijnmond, op verzoek van de minister van Volkshuisvesting en Ruimtelijke Ordening, 1968-1969 1 omslag
- 771-776** Stukken betreffende de werkgroep ruimtelijke ordening, 1965-1969 6 omslagen
- 771** Instelling, samenstelling, taak en opheffing, 1965-1967
- 772** Agenda's van vergaderingen van de werkgroep, met bijlagen, 1966-1968
- 773** Agenda's van de zogenaamde brainstormvergaderingen van de werkgroep, met bijlagen, 1966-1967
Incompleet.
- 774** Verzoeken om advies van en adviezen aan het dagelijks bestuur van Rijnmond, afschriften 1966-1967
Incompleet.
- 775** Machtiging van het dagelijks bestuur van Rijnmond tot het verlenen van een opdracht aan het Economisch Technologisch Instituut voor Zuid-Holland voor een "verkenning van de economische ontwikkeling van het Rijnmondgebied op middellange termijn", afschrift 1967
- 776** Missiven van de voorzitter van de werkgroep aan de voorzitter van Rijnmond inzake het beleid van de werkgroep, 1967
- 777-778** Stukken betreffende de commissie lange termijnplanning, 1968-1976 2 omslagen
Zie ook inv.nrs. 779-784 en 1166-1167.
- 777** Instelling en taak van de door de provincie Zuid-Holland en het openbaar lichaam Rijnmond geformeerde commissie, 1968-1970
Incompleet.
- 778** Agenda's van vergaderingen van de commissie, met

bijlagen, 1968-1971

- 779-784** Stukken betreffende de provinciale ambtelijke studiecmissie stadsgewest Rotterdam, 1972-1976 1 stuk en 5 omslagen
1. Door Rijnmond tevens aangeduid als 'ambtelijke werkgroep Noordelijke Delta'.
2. Zie ook inv.nrs. 777-778 en 1166-1167.
- 779** Deelname van het openbaar lichaam in en taak van de provinciale ambtelijke studiecmissie stadsgewest Rotterdam, 1972-1975
- 780-782** Agenda's van vergaderingen van de studiecmissie, met bijlagen.
780 1971 augustus - 1972 oktober
781 1973 januari - december
782 1974 februari - juni
- 783** Rapport 'Het stadsgewest Rotterdam; aanbevelingen ten behoeve van een gecoördineerd ruimtelijk beleid' van de studiecmissie, 1974, 1 stuk
- 784** Reacties van het dagelijks bestuur van Rijnmond gericht aan gedeputeerde staten van Zuid-Holland op het rapport, met bijlagen, afschriften 1976
- 785** Stukken betreffende het advies van het dagelijks bestuur van Rijnmond aan de minister van Landbouw en Visserij inzake onteigening ten behoeve van de landinrichting van een gebied in Midden-Delfland, 1970 1 omslag
Zie ook inv.nr. 1759.
- 786** Stukken betreffende het rapport 'De ontwikkeling van Zuid-West Nederland' van de Rijksplanologische Commissie, 1971-1973 1 omslag
Zie ook inv.nr. 1386.
- 787** Missive van de provinciale planologische commissie over deelname van het openbaar lichaam Rijnmond aan vergaderingen van de plenaire commissie, met bijlage, 1971 november 2 stukken
- 2 Procedures**
Zie ook inv.nrs. 393, 847-848.
- 788** Stukken betreffende de door het openbaar lichaam Rijnmond te volgen

procedures bij de behandeling van gemeentelijke structuur- en bestemmingsplannen en verklaringen van geen bezwaar, 1970-1974 1 omslag
 Zie voor uitvoering inv.nrs. 807-882, 884-1125 en 1171-1207.

789 Missive van gedeputeerde staten van Zuid-Holland aan het dagelijks bestuur van Rijnmond om tijdig te adviseren over de zaken die de Wet Ruimtelijke Ordening en de Woningwet betreffen, in verband met de besluitvorming door gedeputeerde staten, 1973 oktober 1 stuk

790 Besluit van het dagelijks bestuur van Rijnmond inzake het opstellen en bijhouden van een planlijst, en het betrekken van de afdelingen bij de advisering van bouw- en bestemmingsplannen, met bijlagen, 1974 oktober 1 omslag
 De planlijst is gedeeltelijk in afdruk aanwezig en kan worden gebruikt als een nadere toegang op de inv.nrs. 884-1125.

3 Structuurschetsen en structuurplannen

a Structuurschetsen

791 Nota 'Ruimtelijke structuren voor Zuid-Holland, een studie ter voorbereiding van een structuurschets voor de provincie Zuid-Holland', van gedeputeerde staten van Zuid-Holland, met bijlagen, 1970 1 omslag

792-801 Stukken betreffende het opstellen van een structuurschets voor het Rijnmondgebied, 1969-1972 10 omslagen
 Zie ook inv.nr. 1295.

792 Rapport 'Structuurschets voor het Rijnmondgebied', 1969

793 Bijlagen bij het rapport, 1969

794 Advies van de staffunctionaris voor planologische aangelegenheden naar aanleiding van de structuurschets voor het Rijnmondgebied, met bijlagen, 1969

795 Voorbereidende werkzaamheden ten behoeve van het uitbrengen van de structuurschets, 1969

796 Agenda's en besluitenlijsten van de stuurgroep indicatieve structuurschets, 1969-1970

797 Verslagen van bijeenkomsten van werkgroepen van de stuurgroep indicatieve structuurschets, 1969

-
- 798** Rapport 'Schets ruimtelijke structuur', met bijlagen, 1970
Zie ook inv.nr. 1347.
- 799** Notulen van de openbare vergadering van de raad van Rijnmond d.d. 20 mei 1970
- 800** Inspraak naar aanleiding van het rapport 'Schets ruimtelijke structuur', 1969-1970
- 801** Reacties van gemeenten, rijk en maatschappelijke organisaties naar aanleiding van het rapport 'Schets ruimtelijke structuur', 1970-1972
- 802** Nota 'Rijnmond en zijn bewoners', uitgebracht door het Sociaal Geografisch Instituut van Amsterdam, naar aanleiding van het rapport 'Schets ruimtelijke structuur', met bijlagen, 1972-1973 1 omslag
- 803** Stukken betreffende de structuurnota van de gemeente Rotterdam, 1972 1 omslag
- 804** Stukken betreffende de 'Structuurschets voor het noord-oostelijk deel van het Rijnmondgebied' opgesteld door het openbaar lichaam Rijnmond en de gemeente Rotterdam, 1972-1973 1 omslag
Zie ook inv.nrs. 208, 1009 en 1167.
- 805** Stukken betreffende het uitvoeren van regionale structuur-studies, 1973-1974 1 omslag
- b Structuurplannen**
Zie ook inv.nrs. 788 en 789.
- 806** Lijst van door gemeenten vastgestelde en in voorbereiding zijnde structuurplannen, 1971 1 stuk
- 807-822** Stukken betreffende gemeentelijke structuurplannen, alfabetisch geordend, 1968-1976 16 omslagen
- 807** Instelling en samenstelling van een ambtelijke werkgroep structuurplan Hellevoetsluis, 1967-1973
- 808** Agenda's van de werkgroep structuurplan Hellevoetsluis, met bijlagen, 1970-1974
Incompleet.

- 809** Verslag van besprekingen tussen de gemeente Hellevoetsluis, het openbaar lichaam Rijnmond en het stedenbouwkundig bureau voor ruimtelijke ordening en architectuur Kuiper, De Ranitz, Van der Ree en Van Tol te Rotterdam omtrent het ontwerp-structuurplan Hellevoetsluis, 1968
Wordt aangeduid als 'Nota structuurplan Hellevoetsluis 1968'
- 810** Nota naar aanleiding van een advies van de provinciale planologische dienst van Zuid-Holland over de ontwikkelingen van de gemeente Hellevoetsluis, 1970
- 811** Rapport 'Hellevoetsluis 1970-1990' van de ambtelijke werkgroep, 1971-1972
- 812** Ontwerp-structuurplan Hellevoetsluis, 1973-1976
- 813** Rapporten betreffende een basisonderzoek door het Nederlands Economisch Instituut te Rotterdam ten behoeve van het ontwerpen van een intergemeentelijk structuurplan voor de gemeenten Krimpen aan den IJssel, Krimpen aan de Lek, Lekkerkerk en Ouderkerk aan den IJssel en missive van het dagelijks bestuur van Rijnmond aan burgemeester en wethouders van Krimpen aan den IJssel; afschrift, 1971-1972
- 814** Rapport 'Structuurplan dorpsgebied' in de gemeente Oostvoorne van het bureau voor ruimtelijke ordening en architectuur Kuiper, De Ranitz, Van der Ree en Van Tol te Rotterdam en het Economisch Technologisch Instituut te Rotterdam, 1971
Incompleet.
- 815** Ontwerp-structuurplannen Poortugaal, 1969-1974
Incompleet.
- 816** Ontwerp-structuurplan Rhoon, 1969-1975
- 817** Ontwerp-structuurplan 1967 voor het gebied Rotterdam-oost/Capelle aan den IJssel, vastgesteld door de raad van Capelle aan den IJssel, 1968-1970
Zie ook inv.nrs. 803 en 804.
- 818** Structuurplan Schiedam, 1968-1969
- 819** Ontwerp-structuurplan Spijkenisse, 1969-1972
- 820** Overleg tussen het openbaar lichaam Rijnmond en de gemeente Spijkenisse omtrent het ontwerp-structuurplan Spijkenisse, 1973
Zie ook inv.nr. 842.
- 821** Structuurplan Spijkenisse, 1974
- 822** Rapport 'Regionale structuurstudie Voorne-Putten, le fase'

van de werkgroep regionale structuurstudie Voorne-Putten (bestaande uit vertegenwoordigers van het openbaar lichaam Rijnmond, betrokken gemeenten, provincie Zuid-Holland, Rijkswaterstaat en ministerie van Verkeer en Waterstaat), 1973-1974

Zie ook inv.nr. 1167.

4 Streekplannen

Zie ook inv.nrs. 170 en 173.

- 823** Dossier inzake verzoeken van de Rijks Planologische Dienst om mededeling van de stand van zaken met betrekking tot de streekplannen,
1968-1975 1 omslag
- 824-877** Stukken betreffende door het openbaar lichaam Rijnmond vastgestelde streekplannen alsmede advisering door het dagelijks bestuur van Rijnmond aan gedeputeerde staten van Zuid-Holland omtrent door de provincie Zuid-Holland vastgestelde streekplannen, alfabetisch geordend,
1963-1978 54 omslagen
- 824** Hoeksche Waard
824 Voorlopig rapport van de door gedeputeerde staten van Zuid-Holland ingestelde begeleidingscommissie voor het streekplan Hoeksche Waard, met bijlagen, 1970
- 825** Krimpenerwaard
825 Koninklijk Besluit tot goedkeuring van het door de provinciale staten van Zuid-Holland vastgestelde streek plan Krimpenerwaard d.d. 24 juli 1965, met bijlagen, afdruk. 1963-1966
- 826** Maasvlaktegebied
826 Verzoeken tot het voorbereiden van een streekplan voor het Maasvlaktegebied, 1968-1969
Zie ook inv.nr. 1030.
- 827-831** Rechter Maasoever-west
827 Nota 'Vorbereiding streekplan Rechter Maasoever-west, met bijlagen, 1970-1971

- Zie ook inv.nrs. 866 en 1389-1399.
- 828** Ontwerp-streekplan, 1971
- 829** Openbare hoorzitting, 1971
- 830** Bezwaarschriften tegen het ontwerp-streekplan, 1971-1972
Gedrukt.
- 831** Besluit van raad van Rijnmond tot vaststelling van het streekplan Rechter Maasoever-west en besluit van gedeputeerde staten van Zuid-Holland tot goedkeuring van dit streekplan, met bijlagen, 1971-1972
Incompleet.
- 832-833** Rechter Maasoever
- 832** Besluit van provinciale staten van Zuid-Holland tot vaststelling van het streekplan Rechter Maasoever, met bijlagen, 1965
- 833** Besluit van de raad van Rijnmond tot vaststelling van de partiële herziening van het streekplan Rechter Maasoever, in verband met de recreatieve bestemming van het Midden-Delflandgebied, met bijlagen en besluit van gedeputeerde staten van Zuid-Holland tot goedkeuring van deze partiële herziening, 1967-1971
Zie ook inv.nr. 1756.
- 834-862** Rijnmond
Zie ook inv.nrs. 718, 1424, 1476 en 1836.
- 834** Voorbereidende werkzaamheden voor het opstellen van een streekplan Rijnmond, 1971-1973
- 835** Agenda's van vergaderingen van de werkgroep streekplan Rijnmond, met bijlagen, 1972
Deze werkgroep wordt ook aangeduid als 'coördinatiegroep streekplan'.
- 836** Streekplanrapport opgesteld door de werkgroep, met bijlagen, 1972
Zie ook inv.nr. 798.
- 837** Concept-voorontwerp streekplan Rijnmond, opgesteld door de werkgroep, met bijlagen, 1972

-
- 838** Besluit van het dagelijks bestuur van Rijnmond tot vaststelling van het concept-voorontwerp streekplan Rijnmond, 1972
- 839** Bijlagen tot en samenvatting van het voorontwerp streekplan Rijnmond, 1972-1973
- 840** Reacties op het concept-voorontwerp van het streekplan Rijnmond, 1971
- 841** Reactie van de commandant in het 2e Genie-Commandement te Amsterdam, 1973
- 842** Voorontwerp streekplan Rijnmond, 1973
Zie ook inv.nr. 820.
- 843** Reacties op het voorontwerp met verslagen van besprekingen, 1973
- 844** Inschakeling van de Werkgroep 2000 te Amersfoort ten behoeve van begeleiding van de inspraak en het betrekken van ir N.P.H.J. Roorda van Eijsinga te Delft, als externe deskundige bij het overleg, 1972-1973
- 845** Agenda's, notulen en eindverslag van de begeleidingscommissie ad hoe inspraak streekplan Rijnmond, 1973-1974
- 846** Eindverslag "inspraakprocedure streekplan Rijnmond", van de Werkgroep 2000, 1973
- 847** Gewenste follow-up van de inspraakprocedure rond het streekplan Rijnmond, 1973-1974
Zie ook inv.nr. 393.
- 848** 'Advies inzake de verwerking van de resultaten van de inspraak van de bevolking in het ontwerp-streekplan Rijnmond', opgesteld door het bureau Becker en Co. b.v. te Utrecht, afdruk. 1973
- 849** Ontwerp-streekplan Rijnmond, 1973
- 850** Reacties op het ontwerp, 1973-1974
- 851** Verslagen van een hoorzitting en openbare vergaderingen, 1973
Incompleet.
- 852** Ter visie legging, 1973
- 853** Uitnodiging voor een persconferentie van de Werkgroep 2000 omtrent het indienen van bezwaarschriften tegen het ontwerp-streekplan en de daarbij door hen te verlenen hulp, afdruk. 1973

-
- 854** Bezwaarschriften tegen het ontwerp-streekplan Rijnmond, 1973-1974
Gedrukt.
- 855** Bijlagen bij bezwaarschriften, 1973-1974
- 856** Rapport van de regionale raad voor natuurbehoud en natuurbeheer Rijnmond naar aanleiding van bezwaarschriften tegen het ontwerp-streekplan Rijnmond, met bijlagen, afdruk. 1974
- 857** Besluit van de raad van Rijnmond tot vaststelling van het streekplan Rijnmond, met bijlagen, 1974
- 858** Bezwaarschriften tegen het vastgesteld streekplan Rijnmond, 1974
- 859** Verslag van de behandeling van het vastgestelde streekplan Rijnmond door de provinciale planologische commissie, afdruk. 1794
- 860** Besluit van gedeputeerde staten van Zuid-Holland tot goedkeuring van het vastgestelde streekplan Rijnmond, 1975
- 861** Besluit van de minister van Volkshuisvesting en Ruimtelijke Ordening inzake het aan hem uitgebrachte advies door de rijksplanologische commissie met betrekking tot het streekplan Rijnmond, met bijlagen, 1975-1978
Zie ook inv.nr. 1034.
- 862** Besluit van het dagelijks bestuur van Rijnmond tot het vervaardigen van een nieuwe-verkorte-uitgave van het streekplan Rijnmond, met populaire uitgave van het streekplan Rijnmond, 1975
- 863** Voorne-Putten/Rozenburg
Zie inv.nr. 1423.
- 863** Besluit van de raad van Rijnmond tot vaststelling van de partiële herziening van het streekplan Voorne-Putten/Rozenburg, met bijlagen, en besluit van gedeputeerde staten van Zuid-Holland tot goedkeuring van deze partiële herziening, 1965-1971

-
- 864-866** Westland
- 864** Koninklijk Besluit tot goedkeuring van het door provinciale staten van Zuid-Holland vastgestelde streekplan Westland, met bijlagen, afdruk. 1965
- 865** Voorontwerp partiële herziening van het streekplan Westland, 1966-1968
1. Incompleet.
2. Zie inv.nr. 828.
- 866** Besluit van provinciale staten van Zuid-Holland tot vaststelling van de partiële herziening van het streekplan Westland ten behoeve van de aanleg van de Rijnpoorthaven tussen Hoek van Holland en Maassluis, met bijlagen, 1966-1972
Zie ook inv.nrs. 827, 1042, 1389-1399.
- 867-874** IJsselmonde
- 867** Koninklijk Besluit tot goedkeuring van het door provinciale staten van Zuid-Holland vastgestelde streekplan IJsselmonde, met bijlage, afdrukt. 1965
- 868** Besluit van 'de raad van Rijnmond tot vaststelling van de herziening van het streekplan IJsselmonde, met bijlage, 1966-1968
Zie ook inv.nr. 817.
- 869** Bezwaarschriften tegen de herziening van het streekplan IJsselmonde, 1968
- 870** Besluit van gedeputeerde staten van Zuid-Holland tot goedkeuring van de herziening van het streekplan IJsselmonde, met bijlagen, 1968-1969
- 871** Besluit van de minister van Volkshuisvesting en Ruimtelijke Ordening inzake het aan hem uitgebrachte advies van de rijksplanologische commissie met betrekking tot de herziening van het streekplan IJsselmonde, met bijlage, en de zienswijze van het dagelijks bestuur van Rijnmond op dit advies, 1970-1971
- 872** Nota 'Middengebied IJsselmonde; het agrarisch gebied gelegen in de

- buitengebieden van de gemeenten Rhoon en Barendrecht' van P. Hordijk, stagiair ter secretarie, met bijlagen, afdruk. 1972
- 873** Stukken betreffende de ambtelijke werkgroep IJsselmonde-west en de nota 'de ruimtelijke ontwikkeling van West-IJsselmonde', 1970
1. Incompleet.
2. Zie ook inv.nr. 1015.
- 874** Stukken betreffende de ambtelijke werkgroep IJsselmonde-oost en de nota 'de ruimtelijke ontwikkeling van Oost-IJsselmonde', 1970-1974
Zie ook inv.nr. 1015.
- 875-877** Zuid-Holland-Zuid
- 875** Voorontwerp streekplan Zuid-Holland-Zuid, 1969-1971
- 876** Ontwerp-streekplan Zuid-Holland-Zuid, 1971-1972
- 877** Besluit van provinciale staten van Zuid-Holland tot vaststelling van het streekplan, met bijlagen, 1972. 1973

5 Bestemmingsplannen

Zie ook inv.nrs. 173, 788 en 789.

- 878-879** Verzoeken van het dagelijks bestuur van Rijnmond aan de gemeentebesturen in het Rijnmondgebied om de bestemmingsplannen af te stemmen op vastgestelde streekplannen, 1966-1970 2 omslagen
- 878** Streekplan Rechter Maasoever, 1966-1967
- 879** Streekplan IJsselmonde, 1966-1970
- 880-881** Agenda's van vergaderingen van de commissie van advies inzake bouw- en bestemmingsplannen, met bijlagen, 1969-1972 2 omslagen
- 880** 1969-1970
- 881** 1971-1972
1. Deze commissie wordt ook aangeduid als de 'commissie planonderzoek' of 'plancommissie'.
2. Incompleet.
- 882** Dossier inzake het verzoek van burgemeester en wethouders van

Hellevoetsluis om beleidsambtenaren van het openbaar lichaam Rijnmond te laten deelnemen aan de voorbereiding van bestemmingsplannen,
1974 1 omslag

883 Dossier inzake het advies van het dagelijks bestuur van Rijnmond aan gedeputeerde staten van Zuid-Holland omtrent overschakeling van meldingsplicht naar bestemmingsplan door de gemeente Schiedam, met bijlagen,
1969 1 omslag

884-1125 Stukken betreffende adviezen van het dagelijks bestuur van Rijnmond aan gedeputeerde staten van Zuid-Holland inzake bestemmingsplannen van gemeenten in het Rijnmondgebied, alfabetisch geordend, met bijlagen,
1966-1979 243 omslagen
Zie ook.inv.nr. 790.

884-886 Abbenbroek

- 884** Dorp, bestemmingsplan, Ab-1.
- 885** Dorp, ontwerp-bestemmingsplan, AB 3.
- 886** Landelijk gebied, Ab-2.

887-890 Barendrecht

- 887** Buitenoord, bestemmingsplan, B-15a.
- 888** Buitenoord, herziening bestemmingsplan, B-15.
- 889** Smitshoek, bestemmingsplan, B-14.
- 890** Ziedewij, bestemmingsplan, B-5.

891-900 Brielle

Zie voor Vierpolders inv.nrs. 1102-1104.

Zie voor Zwartewaal inv.nrs. 1120-1125.

- 891** G.J. v.d. Boogerdweg-Oudendijk, herziening uitbreidingsplan in hoofdzaak, Br-10.
- 892** Goote-Zuurland, bestemmingsplan, Br-9.
- 893** Goote-Zuurland, voorschriften en wijziging bestemmingsplan, Br-9.2, -9.3, -9.4.
- 894** Landelijk gebied, wijziging bestemmingsregeling plan in hoofdzaak, Br-2.
- 895** Meeuwenoord, bestemmingsplan, Br-4a.
- 896** Moolenhaven, herziening uitbreidingsplan in onderdelen.

-
- 897** Ommeloop, bestemmingsplan, Br-8.
- 898** Plantage, bestemmingsplan en wijziging, Br-7.
- 899** Rozemarijnstraat, bestemmingsplan, Br-5-
- 900** 't Woud, herziening uitbreidingsplan.
- 901-916** Capelle aan den IJssel
- 901** 's-Gravenpark, bestemmingsplan, C-19a.
- 902** 's-Gravenpark, bestemmingsplan, C-19, 1971-1973. 's-Gravenweg-oost; zie inv.nr. 916.
- 903** Oostgaarde, bestemmingsplan, C-20.
- 904** Oostgaarde, herziening voorschriften, C-21.
Zie ook inv.nr. 916.
- 905** Oostgaarde, vak C, stedenbouwkundig schetsplan.
- 906** Oostgaarde, vak F, stedenbouwkundig schetsplan.
- 907** Oostgaarde, vak K en L, stedenbouwkundig schetsplan.
- 908** Oostgaarde, vak M, stedenbouwkundig schetsplan.
- 909** Oostgaarde, vak N, stedenbouwkundig schetsplan.
- 910** Oostgaarde, vak O, stedenbouwkundig schetsplan.
- 911** Oostgaarde, vak P en Q, stedenbouwkundig schetsplan.
- 912** Oude kern, bestemmingsplan, C-10.
- 913** Schenkel-oost, bestemmingsplan, C-9.
Schollebaar; zie inv.nr. 916.
- 914** West, uitbreidingsplan in onderdelen en in hoofdzaak, C-18.
- 915** West-1a, ontwerp-bestemmingsplan, C-1a.
- 916** Zevenkamp, Koninklijk Besluit van de partiële herziening van het uitbreidingsplan in hoofdzaak; C-12; afdruk.
- 917-919** Geervliet
- 917** Dorp, uitbreidingsplan in onderdelen en herziening, G-10a.
- 918** Griendweg, bestemmingsplan, G-11.
- 919** Simonshaven, ontwerp-bestemmingsplan.
Incompleet.

-
- 920-926** Heenvliet
Bloemendaele; zie inv.nr. 925.
- 920** Dorp, bestemmingsplan en herziening, H-3, -3a, -3b.
- 921** Gouwershoeck, bestemmingsplan, H-10.
- 922** Jachthaven, bestemmingsplan, H-9.
- 923** Markt en omgeving, bestemmingsplan, H-8.
- 924** Ravenstein-west, bestemmingsplan, H-6.
- 925** Ravenstein-west I, bestemmingsplan, H-6.
Tevens aangeduid als bestemmingsplan Bloemendaele.
- 926** Ravenstein-west, bestemmingsplan, H-7.
- 927-931** Hellevoetsluis
Zie ook inv.nr.882.
- 927** Buitengebied, bestemmingsplan, HL-4.
- 928** Dorpskern Nieuw-Helvoet, bestemmingsplan
- 929** Dorpskern Nieuw-Helvoet, herziening,
- 930** Nieuw-Helvoet Noord, ontwerp-bestemmingsplan, HL.-7.
- 931** Langenhoek, bestemmingsplan, HL-3.
- 932-949** Krimpen aan den IJssel
- 932** Bebouwingsregeling bebouwde kom, wijziging bebouwingsvoorschriften, K-1.
- 933** Groot-Kortland, wijziging bebouwingsvoorschriften behorende bij het uitbreidingsplan in onderdelen, K-3.
- 934** Langeland, ontwerp-bestemmingsplan, K-6.
- 935** Langeland, bestemmingsplan, K-6.
- 936** Langeland, ontwerp-uitwerking recreatiegebied I, 1e gedeelte, K-6.
- 937** Langeland, uitwerking recreatiegebied I, 2e gedeelte K-6.
- 938** Langeland, buurt I, K-6.1.
- 939** Langeland, buurt II, K-6.2.
- 940** Langeland, buurt III, 1e gedeelte, K-6.3.
- 941** Langeland. buurt IV, 1e gedeelte en wijziging, en buurt VI, K-6.4, K-6.6.
- 942** Langeland, buurt IV, 2e gedeelte en wijziging, K-6.4.
- 943** Langeland, buurt V, K-6.5. Langeland, buurt VI, K-6.6; zie inv.nr. 941.

-
- 944** Langeland, buurt VIII en wijziging voorschriften, K-6.8.
- 945** Langeland, buurt IX, K-6.9.
- 946** Langeland, buurt IX, 1e gedeelte, K-6.9.
- 947** Middenwetering, wijziging bebouwingsvoorschriften van het uitbreidingsplan in onderdelen, K-4.
Ook aangeduid als Stad en Landschap; zie inv.nr. 948.
- 948** Stad en Landschap, uitbreidingsplan in onderdelen, K-5.
- 949** Stormpolder, bestemmingsplan, K-2.
- 950-959** Maassluis
- 950** Dijkspolder I.I en 1.2, bestemmingsplan, M-15.
- 951** Hydenlaan, bestemmingsplan.
Zie ook inv.nr. 1198.
- 952** Kapelpolder, herziening bestemmingsplan, M.17
- 953** Koningshoek, bestemmingsplan.
- 954** Noord-west, bestemmingsplan.
- 955** Sluispolder-west (omgeving Markt), partiële herziening uitbreidingsplan in onderdelen, M-30.
- 956** Sluispolder-west, Mgr. Bekkerslaan, bestemmingsplan, M-6a.
- 957** West, herziening uitbreidingsplan in onderdelen, M-21.
- 958** West-V, bestemmingsplan, M-13.
- 959** Burgemeester Zanenveldstraat, bestemmingsplan, M-12.
- 960-966** Oostvoorne
- 960** Buitengebied, bestemmingsplan, 0-9.
- 961** Gardien III, bestemmingsplan en herziening, 0-3a.
- 962** Kranenhout, ontwerp-bestemmingsplan.
- 963** Noordweg-Tichelarijweg, ontwerp-bestemmingsplan, 0-12.
- 964** Molenweg, bestemmingsplan.
- 965** Stationsweg-zuid, bestemmingsplan, 0-4.
- 966** Zeehoeve, ontwerp-bestemmingsplan, 0-7b.

967-969	Oudendoorn
967	Dorp, bestemmingsplan, Ou-3.
968	Dorp, herziening bestemmingsplan, Ou-3a.
969	Landelijk gebied, bestemmingsplan, Ou-4.
970-978	Poortugaal
970	Dorp, bestemmingsplan, P-17.
971	Dorp, wijziging bestemmingsplan, P-17a.
972	Centrum, bestemmingsplan en herziening, P-18.
973	Groene Kruisweg, bestemmingsplan, P-21.
974	Hoogvliet-Middengebied, bestemmingsplan, P-20.
975	Korte Zantelweg, bestemmingsplan, P-15
976	Landelijk gebied, bestemmingsplan, P-13.
977	West, bestemmingsplan, P-12.
978	West, bestemmingsplan, P-16.
979-982	Rhoon
979	Buitengebied, bestemmingsplan, Rh-11.
980	Begraafplaats Kleidijk, bestemmingsplan, Rh-7.
981	Jaag in Ghijsepolder, bestemmingsplan, Rh-8.
982	Rijsdijk, Dorpsdijk en Tijksesdijk, herziening uitbreidingsplan in onderdelen, Rh-5.
983-995	Ridderkerk
983	Bolnes-zuid, uitbreidingsplan in onderdelen.
984	Bolnes-zuid, bestemmingsplan en wijziging, Ri-25.
985	Bolnes-Kievitsweg, bestemmingsplan, Ri-17.
986	Bolnes-Kievitsweg, bestemmingsplan, Ri-20.
987	Donkersloot-'t Zand-Oud Reyerwaard, bestemmingsplan, Ri-21.
988	Landelijk gebied, partieel bestemmingsplan 1967, Ri-18.
989	Landelijk gebied, bestemmingsplan 1972, Ri-24.
990	Reyerbos, bestemmingsplan, Ri-22.
991	Oostendam-Voetpad, bestemmingsplan, Ri-1a.
992	Ridderkerk-west, bestemmingsplan en wijziging.

-
- 993** Ridderkerk-west, bestemmingsplan, Ri-23.
- 994** Ridderkerk-west, wijziging bestemmingsplan, Ri-23a.
- 995** Slikkerveer-Midden, bestemmingsplan, Ri-19.
- 996-1007** Roekanje
- 996** Bedrijfsterrein, bestemmingsplan, Rk-3.
- 997** Boogert, bestemmingsplan, Rk-5.
- 998** Duinoord, bestemmingsplan, Rk-6.
- 999** Duinrand, bestemmingsplan.
- 1000** Landelijk gebied, bestemmingsplan, Rk-8.
- 1001** Mercuriuslaan-zuid, bestemmingsplan, Rk-7.
- 1002** Morelan, bestemmingsplan, Rk-10.
- 1003** Morelan, wijziging bestemmingsplan, Rk-10a.
- 1004** Schooloord, bestemmingsplan, Rk-4.
- 1005** Vlieland Heinlaan, bestemmingsplan, Rk-2.
- 1006** Dirk van Voornelaan, bestemmingsplan, Rk-12.
- 1007** Dirk van Voornelaan, ontwerp herziening, Rk-12a.
- 1008-1053** Rotterdam
- Rotterdam/Banierstraat; zie inv.nr. 1043. Binnenweg; zie inv.nr. 1010. Blaak; zie inv.nr. 1010.
- 1008** Buitenzorg (terrein ten noorden van de wijk), bestemmingsplan, R-312.
- 1009** Centrum-oost, ontwerp-bestemmingsplan.
Zie ook inv.nr. 804.
- 1010** Cool, tussen Binnenweg en Blaak, bestemmingsplan, R-273.
- 1011** Coolsingel en Aert van Neshof, bestemmingsplan, R-318.
- 1012** Delfshaven, beschermd stadsgezicht, ontwerp-bestemmingsplan, R-351.
- 1013** Delfshaven, beschermd stadsgezicht, bestemmingsplan, R-351.
- 1014** Donker Curtiusstraat. Tak van Poortvlietstraat, bestemmingsplan, R-363.
Duijvensteyn; zie inv.nr. 1047
Eemhaven; zie inv.nr. 1016.
- 1015** Eemhaven-zuid, ontwerp-bestemmingsplan, R-407.

- Zie ook inv.nrs. 873 en 874.
's-Gravenweg; zie inv.nr. 1026.
Hertoginneweg; zie inv.nr. 1026.
- 1016** Heyplaat-Eemhaven, bestemmingsplan, R-299.
- 1017** Hoek van Holland, herziening uitbreidingsplan in hoofdzaak, R-321.
- 1018** Hoek van Holland, bedrijfsterrein Haakweg-Slachthuis-weg, bestemmingsplan en herziening voorschriften, R-322.
- 1019** Hoek van Holland, Nieuwlandsdijk, Haakweg en de "Hillwoning", bestemmingsplan en herziening, R-324.
- 1020** Hoek van Holland-Noord, bestemmingsplan en herziening voorschriften, R-321.
- 1021** Hoek van Holland-Oost, bestemmingsplan en herziening voorschriften, R-320.
- 1022** Hoek van Holland-Oost, wijziging van het bestemmingsplan, R-385.
- 1023** Hoogvliet-middengebied, bestemmingsplan, R-359.
- 1024** Houtlaan (omgeving), bestemmingsplan, R-315.
- 1025** Industrierterrein Buitendijk, bestemmingsplan, R-298.
- 1026** Kralingse Zoom, tussen Hertoginneweg en 's-Gravenweg, bestemmingsplan, R-360.
- 1027** Kralingseweg en Ringvaartweg, bestemmingsplan, R-270.
Leuvehaven; zie inv.nr. 1050
- 1028** Linker-Maasoever, herziening bebouwingsvoorschriften Zuid.
- 1029** Lombardijen, ontwerp-bestemmingsplan, R-420.
- 1030** Maasvlakte, ontwerp-bestemmingsplan, R-380.
- 1031** Maasvlakte, vastgesteld bestemmingsplan, R-380.
- 1032** Maasvlakte, goedgekeurd bestemmingsplan, R-380.
- 1033** Maasvlakte, tekeningen bestemmingsplan, R-380.
- 1034** Maasvlakte, beroepschriften en Koninklijk

- Besluit, bestemmingsplan, R-380.
Zie ook inv.nr. 861.
Meermanstraat; zie inv.nr. 1041.
Aert van Neshof; zie inv.nr. 1011.
- 1035** Noord-Kethelpolder, bestemmingsplan, R-310.
- 1036** De Oliphant te Nieuwesluis,
bestemmingsplan, R-363-a. Oudlandseweg;
zie inv.nr. 1046.
- 1037** Overschiese Kleiweg, voorbereidingsbesluit, R-357.
- 1038** Pascalweg 307, bestemmingsplan, R-307.
- 1039** Pendrecht, bestemmingsplan en herziening
voorschriften, R-331.
- 1040** Albert Plesmanweg-Vondelingenweg,
bestemmingsplan, R-311.
Polder Noord-Kethel; zie inv.nr. 1035
Ringvaartweg; zie inv.nr. 1027.
- 1041** Rubroek, gedeelte tussen Rotte en
Meermanstraat, bestemmingsplan, R-329a.
- 1042** Rijnpoorthaven, ontwerp-bestemmingsplan,
R-379.
Zie ook inv.nr. 866.
- 1043** Schiekade-Banierstraat, ontwerp-
bestemmingsplan, R-381
- 1044** Schieveense Polder, bestemmingsplan, R-365.
Tak van Poortvlietstraat; zie inv.nr. 1014.
- 1045** Terrein IJscub Kralingen, bestemmingsplan, R-314.
- 1046** Toscalaan-Oudelandseweg,
voorbereidingsbesluit, R-405
- 1047** Villaterrein omgeving Duivesteyn,
bestemmingsbesluit, R-327.
Vondelingenweg; zie inv.nr. 1040
- 1048** Jacob Vrij straat, bestemmingsplan, R-398.
- 1049** Waalhaven '58, wijziging
bebouwingsvoorschriften, R-328.
- 1050** Wereldhandelscentrum Leuvehaven,
bestemmingsplan, R-328.
- 1051** Wildersekade I, bestemmingsplan, R-340.
- 1052** Wildersekade II, bestemmingsplan, R-309.
IJscub Kralingen; zie inv.nr. 1045
- 1053** Zuidwijk, bestemmingsplan, R-316.

1054-1063 Rozenburg

- 1054** Dorp, ontwerp-bestemmingsplan, Rz-4.
- 1055** Emmastraat, bestemmingsplan, Rz-2.
- 1056** Emmastraat, 1e herziening, Rz-2.
- 1057** Emmastraat, 2e herziening, Rz-2.
- 1058** Langeplaat, partiële herziening uitbreidingsplan in onderdelen, Rz-3a.
- 1059** Langeplaat, bestemmingsplan, Rz-3.
- 1060** West, bestemmingsplan, Rz-1.
- 1061** West, 1e uitwerking, Rz-1.
- 1062** West, 2e, 3e en 4e uitwerking, Rz-1.
- 1063** Zeehavengebied, bestemmingsplan, Rz-7.

1064-1077 Schiedam

Zie ook inv.nr. 883.

- 1064** Bebouwde kom, 10e wijziging bebouwingsvoorschriften, S-29.
- 1065** Bijdorp, bestemmingsplan, S-17.
- 1066** Bijdorp, partiële herziening, S-21. 's-Graveland; zie inv.nr. 1071.
- 1067** Groenoord randbebouwing, bestemmingsplan, S-15.
- 1068** Hargplein-Kethel, ontwerp-bestemmingsplan, S-37.
- 1069** Havendijk-Maasboulevard, bestemmingsplan, S-16.
- 1070** Hoofdstraat-zuid, bestemmingsplan, S-20.
- 1071** Industriegebied 's-Graveland, bestemmingsplan, S-42.
- 1072** Kethel-tuindorp, bestemmingsplan, S-19.
- 1073** Kethel-tuindorp, wijziging, S-19a.
- 1074** Kethel-zuid, bestemmingsplan, S-23.
- 1075** Kethel-zuid, herziening, S-23.
Korte Haven; zie inv.nr. 1076
Maasboulevard; zie inv.nr. 1069.
Noordvestgracht; zie inv.nr. 1076.
- 1076** Schienoko (Schie, Noordvestgracht, Korte Haven), bestemmingsplan, S-18.
- 1077** Woudhoek-zuid, bestemmingsplan, S-22.

1078-1101 Spijkenisse

- 1078** Centrum-West, bestemmingsplan, (1e)

- herziening van de voorschriften en (2e)
herziening van het bestemmingsplan, Sp-25.
Zie ook inv.nrs. 1089-1091.
- 1079** Groenewoud, bestemmingsplan, Sp-23.
- 1080** Groenewoud, herziening, Sp-23.
Halfweg; zie inv.nr. 1086
- 1081** Hartel, bestemmingsplan, Sp-1a.
- 1082** Hartel, herziening, Sp-11.
- 1083** Haven- en industrieplan, bestemmingsplan en
herziening, Sp-8.
- 1084** Hekelingen-Dorp, partiële herziening, Sp-19.
- 1085** Hoogwerf-zuid-Tulpstraat, bestemmingsplan,
Sp-3.
- 1086** Industrierrein Halfweg, bestemmingsplan
en herziening voorschriften, Sp-26a-b.
- 1087** Landelijk gebied, ontwerp-bestemmingsplan.
Maaswijk; zie inv.nr. 1087
- 1088** Marrewijklaan, bestemmingsplan en
herziening, Sp-15.
- 1089** Stadscentrum, ontwerp-bestemmingsplan, Sp-
11a.
- 1090** Stadscentrum, vastgesteld bestemmingsplan,
Sp-11a.
- 1091** Stadscentrum, goedgekeurd
bestemmingsplan, Sp-11a.
- 1092** Sterrenkwartier, bestemmingsplan, Sp-24.
- 1093** Waterland, bestemmingsplan, Sp-18.
- 1094** Waterland, uitwerking vlek A, Sp-18.
- 1095** Waterland, uitwerking vlek B, Sp-18.
- 1096** Waterland, uitwerking vlek C, Sp-18.
- 1097** Waterland, uitwerking vlek D, Sp-18.
- 1098** Waterland, uitwerking vlek G, Sp-18.
- 1099** Waterland, uitwerking vlek H, Sp-18.
- 1100** West, bestemmingsplan, Sp-4.
- 1101** Zuid, bestemmingsplan en herziening, Sp-14.
- 1102-1104** Vierpolders
- 1102** Bestemmingsplan in onderdelen 1966, V-3.
- 1103** Bestemmingsplan 1966, wijziging en wijziging
voorschriften, V-3.
- 1104** Recreatiegebied De Onderneming,
bestemmingsplan, V-1.

- 1105-1116** Vlaardingen
- 1105** Havenstraat, bestemmingsplan, VL-12.
 - 1106** Holy-noord III, bestemmingsplan.
 - 1107** Holy-noord, bestemmingsplan, VL-36.
 - 1108** Holy-noord, uitwerking middengebied en wijziging, VL-77.
 - 1109** Holy-zuid, Anna Paulownalaan, bestemmingsplan, VL-56.
 - 1110** Holy-zuid, bestemmingsplan, VL-35.
 - 1111** Holy-zuid 2a, bestemmingsplan.
 - 1112** Kethelweg, uitbreidingsplan in onderdelen, VL-1. Anna Paulownalaan; zie inv.nr. 1112.
 - 1113** West, bestemmingsplan, VL-61.
Westhavenkade; zie inv.nr. 1114
 - 1114** Zomerstraat-Westhavenkade, bestemmingsplan.
 - 1115** Zoomweg en gronden ten oosten daarvan, bestemmingsplan.
 - 1116** Park Zouteveen, bestemmingsplan, VL-43.
- 1117-1120** Zuidland
- 1117** Dorp, bestemmingsplan, Z-5.
 - 1118** Dorp, 1e herziening, Z-5a.
 - 1119** Dorp, wijziging bestemmingsplan, Z-5b.
 - 1120** Christinalaan, ontwerp-bestemmingsplan.
Zie ook inv.nr.1202.
- 1121-1125** Zwartewaal
- 1121** Dorp, herziening bestemmingsplan, Zw-4.
 - 1122** De Hofstede, bestemmingsplan, Zw-5.
 - 1123** De Hofstede, herziening, Zw-5a.
 - 1124** Jachthaven, bestemmingsplan, Zw-3.
 - 1125** Jachthaven, herziening, Zw-3a.

e. Drinkwatervoorziening

Zie ook inv.nrs. 1422, 1721 en 1734.

- 1126** Stukken betreffende de aansluiting van de super-onrendabele gebieden op Voorne-Putten op het waterleidingnet en de organisatie van de drinkwatervoorziening aldaar, 1965-1966

1 omslag

- 1127** Verslag van de informele openbare bijeenkomst van de raad van Rijnmond op 24 juni 1970 betreffende de drinkwatervoorziening in het Rijnmondgebied, afdruk.
1970 1 stuk

f. Volkshuisvesting en woningbouw

1 Woningbouw in het Rijnmondgebied

1. Zie voor agenda's van vergaderingen van de commissie van advies voor volkshuisvesting, met bijlagen, inv. nrs. 1849-1854.
2. Zie ook inv.nrs. 305 en 769.

- 1128** Stukken betreffende industriële woningbouw in Rijnmondgemeenten en continuering van bouwstromen van Dura-Coignet- en Elementumwoningen,
1965-1971 1 omslag
- 1129** Dossier inzake stagnatie van de woningbouw in de gemeenten Capelle aan den IJssel, Hellevoetsluis en Krimpen aan den IJssel als gevolg van de hoge financieringskosten bij grondaankopen voor woningbouw,
1966-1967 1 omslag
- 1130** Nota 'Wonen in Rijnmond' van het dagelijks bestuur van Rijnmond, met bijlagen,
1970 1 omslag
- 1131** Rapport 'Woningbouw in Rijnmond, een inventarisatie van de mogelijkheden van woningbouw in het Rijnmondgebied in de jaren 1972, 1973 en 1974, alsmede een verkenning van de woningbouwmogelijkheden tot 1980' van het bureau planologisch onderzoek, met bijlagen,
1971-1972 1 omslag
- 1132** Stukken betreffende de uitvoering door het dagelijks bestuur van Rijnmond van de motie Schieven inzake het opstellen van een programma voor bouwplannen in Rijnmond en de daarbij te treffen infrastructurale voorzieningen,
1972 1 omslag
- 1133** Rapport 'Bouwplannen in Rijnmond; een inventarisatie van de nieuwbouwmogelijkheden op korte termijn (tot 1975) en voorlopige

-
- indicatie van de mogelijkheden op langere termijn (resultaten vaneen in februari 1972 gehouden enquête)' van het bureau planologisch onderzoek, met bijlagen, afdruk.
1972 1 omslag
- 1134** Rapport 'Woningbouw in en rondom Rijnmond; geografische spreiding van nieuwbouwprojecten in en rondom Rijnmond tot en met 1980' van het bureau planologisch onderzoek, met bijlagen,
1972 1 omslag
- 1135** Dossier inzake de klasse-indeling van gesubsidieerde woningbouw en de toepassing van klasse I voor enkele Rijnmondgemeenten,
1972 1 omslag
- 1136** Missive van het dagelijks bestuur van Rijnmond aan de leden van de raad van Rijnmond over de stand van zaken met betrekking tot de gesubsidieerde woningbouw in het Rijnmondgebied per 1 oktober 1973, met bijlagen, afdruk.
1973 1 omslag
- 1137** Dossier inzake de voortgang van de woningbouw in het Rijnmondgebied,
1973-1974 1 omslag
- 1138-1140** Stukken betreffende de vaststelling van de richtlijnen woningbouw Rijnmond 1973 en 1974,
1973-1974 2 stukken en 1 omslag
Zie ook inv.nrs. 1231 en 1233.
- 1138** Voorstel aan de raad tot vaststelling van de richtlijn 1973; afdruk., 1 stuk
- 1139** Voorstel aan de raad tot vaststelling van de richtlijn 1974; afdruk., 1 stuk
- 1140** Overleg met Rijnmondgemeenten inzake uitvoering van de richtlijn 1974, 1974
- 1141** Dossier inzake het verlenen van rijkssteun voor de bouw van 29 woningen in de gemeente Zwartewaal,
1974 1 omslag
Zie ook inv.nr. 1901.
- 1142** Verslagen van besprekingen tussen de directie van de Volkshuisvesting en de Bouwnijverheid in de provincie Zuid-Holland, het openbaar

lichaam en enkele Rijnmondgemeenten naar aanleiding van de door de minister van Volkshuisvesting en Ruimtelijke Ordening toegezegde extra steun ter bevordering van de bouw van 5000 goedkope woningen, met bijlagen, afdrukken.

1974

1 omslag

1143

Rapport van de stuurgroep inventarisatie knelpunten ontwikkeling IJsselmonde en Rozenburg, uitgebracht aan de minister van Volkshuisvesting en Ruimtelijke Ordening, afdruk.

1974

1 stuk

2 Overlegorganen op het terrein van de volkshuisvesting en de woningbouw

Zie ook inv.nrs. 777-784 en 1143.

a Adviescommissie woningbouw Rijnmond

1144-1155

Stukken betreffende de adviescommissie woningbouw Rijnmond, 1966-1974

12 omslagen

Met ingang van augustus 1969 vonden de besprekingen plaats in vergaderingen van het college van advies en samenwerking (CAS) in bijzondere samenstelling, zie inv.nr. 237.

1144

Instelling, samenstelling en opheffing van de adviescommissie, 1966-1970

1145

Agenda's van vergaderingen, met bijlagen, 1966-1969

1146

Instelling en samenstelling van de technische subcommissie woningbouw, 1966-1974

1147-1149

Agenda's van vergaderingen van de technische subcommissie, met bijlagen, 1966-1973

1147 1966-1970**1148** 1971-1972**1149** 1973**1150**

Opgaven van Rijnmondgemeenten van het aantal inwonende huishoudens van twee of meer personen in 1966, met bijlagen, 1966

Zie ook inv.nrs. 1235-1239.

1151

Aanbevelingen van Rijnmondgemeenten en nutsbedrijven ten behoeve van uniformering van eisen voor nieuwbouwwoningen, 1968-1971

1152

Agenda's van de werkgroep uniformering eisen nutsbedrijven woningbouw Rijnmondgebied, met bijlagen, 1969-1971

- 1153** Enquête van de technische subcommissie betreffende de eisen van nutsbedrijven water, gas en electra, gehouden onder de Rijnmondgemeenten, 1969
- 1154** Agenda's van vergaderingen van de werkgroep bouwstromen van de technische subcommissie, met bijlagen, 1973-1974
- 1155** Nota van de werkgroep bouwstromen inzake het verschil in beoordelingsnormen voor woningbouwplannen in de diverse gemeenten, met bijlagen, afdruk. 1974

b Stuurgroep woningbouw Rijnmond

- 1156-1158** Stukken betreffende de stuurgroep woningbouw Rijnmond, 1972-1974 2 stukken en 2 omslagen
- 1156** Circulaire van het dagelijks bestuur van Rijnmond aan de Rijnmondgemeenten inzake instelling en samenstelling van de stuurgroep, met bijlage, afdruk. 1972, 2 stukken
- 1157** Agenda's van vergaderingen van de stuurgroep, met bijlagen, 1972-1974
- 1158** Instelling van de werkgroep grondkostenproblematiek, 1972-1973

c Stichting overlegorgaan samenwerkende woningcorporaties

- 1159-1162** Stukken betreffende de Stichting Overlegorgaan Samenwerkende Woningcorporaties in het Rijnmondgebied, 1971-1976 4 omslagen
- 1159** Besprekingen tussen het openbaar lichaam en de stichting over bundeling van opdrachten voor sociale woningbouw, 1971-1974
- 1160** Nota van de stuurgroep dynamische bouwprogrammering Rijnmond, met bijlagen, 1974
- 1161** Besluit van de raad van Rijnmond tot garantie van rente en aflossing bij voorfinanciering van de voorbereidingskosten bij gebundelde woningbouw, met bijlagen, 1974-1975
- 1162** Besluit van de raad van Rijnmond tot intrekking van het besluit tot garantiestelling, met bijlagen, 1975-1976

d Provinciale commissie woningbouw Rijnmond

- 1163-1165** Stukken betreffende de provinciale commissie woningbouw Rijnmond, 1972-1974 3 omslagen

Zie ook inv.nrs. 1144 en 11145.

- 1163** Instelling van de commissie en vertegenwoordiging van het openbaar lichaam Rijnmond, 1972-1973
- 1164** Agenda's van vergaderingen van de commissie, met bijlagen, 1972-1973
- 1165** Rapport van de commissie, met bijlagen, 1974

e Commissie verstedelijking stadsgewest Rijnmond

- 1166-1167** Stukken betreffende de commissie verstedelijking stadsgewest Rijnmond, 1974-1975 2 omslagen
- 1166** Instelling en samenstelling van de commissie, 1974
- 1167** Rapport van de commissie en het rapport van de commissie ad hoc inzake de exploitatiekosten en opbrengsten van het openbaar vervoer naar enkele nieuwe woonlocaties in en om het Rijnmondgebied, 1974-1975

f Overige overlegorganen

- 1168** Dossier inzake de oprichting van de Stichting Volkshuisvesting Nieuwe Waterweg door de gemeenten Capelle aan den IJssel, Maassluis, Ridderkerk, Rotterdam, Rozenburg, Schiedam, Spijkenisse en Vlaardingen, 1966 juni-1968 februari 1 omslag
- 1169** Dossier inzake de aanwijzing door het dagelijks bestuur van Rijnmond van een vertegenwoordiger van het openbaar lichaam in de provinciale coördinatiecommissie urbanisatiebeleid (C.C.U.B.), 1973-1974 1 omslag
- 1170** Stukken betreffende besprekingen tussen het dagelijks bestuur van Rijnmond, het Algemeen Verbond Bouwbedrijf Waterweggebied en de regionale vertegenwoordigers van werknemersorganisaties in de bouw, 1973-1974 1 omslag
Incompleet.

3 Bouwplannen; verklaringen van geen beswaar

Zie ook inv.nrs. 788-790, 880 en 881.

- 1171** Dossier inzake het advies van het dagelijks bestuur van Rijnmond aan gedeputeerde staten van Zuid-Holland met betrekking tot het verlenen

van vrijstelling ex artikel 17 Wet Ruimtelijke Ordening door burgemeester en wethouders van de gemeente Hellevoetsluis van bestemmingsplanbepalingen,
1966

1 omslag

1172 Dossier inzake een eventuele instelling van een meldingsplicht voor de bouw van kassen in het streekplangebied IJsselmonde door de minister van Volkshuisvesting en Ruimtelijke Ordening,
1966-1968

1 omslag

1173-1176 Stukken betreffende adviezen van het dagelijks bestuur van Rijnmond aan gedeputeerde staten van Zuid-Holland inzake het toepassen van de algemene verklaring van geen bezwaar ex artikel 19 Wet Ruimtelijke Ordening j° artikel 50 Woningwet door Rijnmondgemeenten,
1969-1972

4 omslagen

1173 Capelle aan den IJssel
Zie ook inv.nr. 1179.

1174 Hellevoetsluis

1175 Maassluis

1176 Ridderkerk en Rozenburg

1177 Stukken betreffende positieve adviezen van het dagelijks bestuur van Rijnmond aan gedeputeerde staten van Zuid-Holland inzake het afgeven van een verklaring van geen bezwaar ex artikel 19 Wet Ruimtelijke Ordening j° artikel 50, lid 8, Woningwet voor bouwplannen in Rijnmondgemeenten,
1966-1974

1 omslag

1. Enkele voorbeelden van positieve adviezen en met betrekking tot de procedure.
2. Zie ook inv.nrs. 1197-1202.

1178-1196 Stukken betreffende negatieve adviezen van het dagelijks bestuur van Rijnmond aan gedeputeerde staten van Zuid-Holland inzake het afgeven van een verklaring van geen bezwaar ex artikel 19 Wet Ruimtelijke Ordening j° artikel 50, lid 8, Woningwet voor bouwplannen in Rijnmondgemeenten,
1966-1974

19 omslagen

1178 Abbenbroek Bernisse; zie inv.nrs. 1178, 1180, 1181, 1185 en 1195 Brielle; zie inv.nrs. 1193 en 1196

1179 Capelle aan den IJssel
Zie ook inv.nr. 1173.

1180 Geervliet

1181 Heenvliet

- 1182** Hellevoetsluis
- 1183** Krimpen aan den IJssel Maassluis; zie inv.nrs. 1197 en 1198
- 1184** Oostvoorne
- 1185** Oudendoorn
- 1186** Poortugaal
- 1187** Rhoon
- 1188** Ridderkerk
- 1189** Rockanje
- 1190** Rotterdam
- 1191** Rozenburg
- 1192** Spijkenisse
- 1193** Vierpolders
- 1194** Vlaardingen Westvoorne; zie inv.nrs. 1184 en 1189
- 1195** Zuidland
- 1196** Zwartewaal

1197-1202 Stukken betreffende adviezen van het dagelijks bestuur van Rijnmond aan gedeputeerde staten van Zuid-Holland inzake het afgeven van een verklaring van geen bezwaar, waarop de 30% milieu-belastinggrens van toepassing is,
1972-1973 6 omslagen

Zie ook inv.nrs. 284, 686 en 1208.

- 1197** Maassluis, omgeving Maasdijk
Incompleet.
- 1198** Maassluis, Haydnlaan
Zie ook inv.nr.951.
- 1199** Rotterdam, Hoogvliet-Middengebied-Poortugaal
Incompleet.
- 1200** Rozenburg, Meeuwensingel-Laan van Nieuw Blankenburg
- 1201** Vlaardingen, Blois van Treslongstraat
- 1202** Zwartewaal, Christinalaan
Zie ook inv.nr. 1120.

1203-1205 Stukken betreffende adviezen van het dagelijks bestuur van Rijnmond aan gemeentebesturen in het Rijnmondgebied inzake de toepassing van artikel 19 Wet Ruimtelijke Ordening,
1968, 1973-1974 3 omslagen

- 1203** Brielle, 1973-1974
- 1204** Rockanje, 1973
- 1205** Rotterdam, 1968

1206 Dossier inzake het advies van het dagelijks bestuur van Rijnmond aan burgemeester en wethouders van Poortugaal inzake bouwplannen en

toepassing van artikel 19 Wet Ruimtelijke Ordening,
1974 april 1 omslag

1207 Missive van het dagelijks bestuur van Rijnmond aan de Rijnmondgemeenten om de gemeentelijke bouwverordening aan te vullen met nadere regels inzake opvanginrichtingen van drijfmest, met het verzoek bij aanvragen betreffende een verklaring van geen bezwaar daarover informatie te verschaffen, met bijlagen, afdruk.
1973-1974 1 omslag

1208 Missive van de staffunctionaris voor planologische aangelegenheden aan de directeur van de Dienst van Stadsontwikkeling van de gemeente Rotterdam inzake de bouw van woningen in Pernis in relatie tot de milieubelastingsgrens, met bijlagen, afschrift.
1974 1 omslag

1209 Staten van door de hoofdingenieur-directeur van de Volkshuisvesting en de Bouwnijverheid in de provincie Zuid-Holland goedgekeurde bouwplannen in Rijnmondgemeenten, dienende voor de woningbouwstatistiek, afdrukken.
1967-1974 1 omslag
Incompleet

1210 Lijsten van door de gecommitteerde voor de ruimtelijke ordening verstrekte adviezen met betrekking tot het afgeven van een verklaring van geen bezwaar door gedeputeerde staten van Zuid-Holland, afdrukken.
1973 september 1974 december 1 omslag

4 Woningbouwcontingenten

Zie ook inv.nrs. 1142 en 1147-1149.

1211 Missive van de minister van Volkshuisvesting en Ruimtelijke Ordening aan de voorzitter van Rijnmond inzake het niet inschakelen van het openbaar lichaam Rijnmond bij de contingentsverdeling 1966, met bijlagen,
1965 augustus 1 omslag

1212 Besluit van de raad van Rijnmond tot delegatie aan het dagelijks bestuur van Rijnmond van de verdeling van woningbouw- en subsidiecontingenten, met bijlagen, afdruk.
1965 januari 3 stukken

-
- 1213-1217** Stukken betreffende de verdeling van door de minister van Volkshuisvesting en Ruimtelijke Ordening aan het openbaar lichaam toegewezen woningbouwcontingenten door het dagelijks bestuur van Rijnmond,
1966-1972 1 pak
1. Zie ook inv.nr. 1222.
2. Met ingang van 1971 adviseert de Adviescommissie Verdeling Rijkssteun Woningbouw in Rijnmond (A.V.R.W.) de minister van Volkshuisvesting en Ruimtelijke Ordening inzake de verdeling van woningbouwcontingenten; zie inv.nrs. 1893-1896.
- 1213** Woningbouwcontingent 1967, 1966-1967
1214 Woningbouwcontingent 1968, 1967-1968
1215 Woningbouwcontingent 1969, 1968-1969
1216 Woningbouwcontingent 1970, 1969-1970
1217 Woningbouwcontingent 1971, 1970-1972
- 1218** Dossier inzake moties van de raad van Rijnmond inzake de toewijzing door de minister van Volkshuisvesting en Ruimtelijke Ordening van het aantal woningwetwoningen bij de woningbouwcontingenten 1967-1969, 1967-1969 1 omslag
- 1219-1221** Stukken betreffende de verdeling van het contingent bejaardenwoningen door de minister van Volkshuisvesting en Ruimtelijke Ordening over de Rijnmondgemeenten, 1969-1974 3 omslagen
- Zie ook inv.nrs. 1215-1216.
1219 1969-1972
1220 1973
1221 1974
- 1222** Stukken betreffende verdeling van de overheidssteun voor woningbouw in het Rijnmondgebied, 1970-1974 1 omslag
- Zie ook inv.nr. 1217.
- 5 Krotontruiming en doorstroming; sanering; leegstand**
- 1223** Stukken betreffende de gelijktrekking van de geldelijke steun bij krotontruiming en doorstroming in het Rijnmondgebied, 1966-1972 1 omslag
- 1224** Staten van sanerings- en reconstructieplannen van Rijnmondgemeenten per 31 december 1968, waarvoor een aanvraag om toekenning van een rijksbijdrage in 1969 is gehonoreerd, met bijlagen, afdrukken.

1969 augustus 1 omslag

1225 Stukken betreffende de werkgroep doorstromingsregeling en zijn ambtelijke sub-commissie, 1969-1970 1 omslag
Incompleet.

1226 Missive van het dagelijks bestuur van Rijnmond aan de minister van Volkshuisvesting en Ruimtelijke Ordening waarin het verzoek van de gemeente Rotterdam wordt ondersteund tot het verkrijgen van de bevoegdheid ex artikel 56 Woningwet tot vaststelling van de eindbestemming van slooppanden, met bijlagen, afschrift. 1973 september 3 stukken

1227 Dossier inzake opgaven door Rijnmondgemeenten aan het openbaar lichaam van leegstaande woningen en aantallen geregistreerde woningzoekenden per 1 juli 1973, 1973 1 omslag

6 Huisvesting; verhuur van woningen

Zie ook inv.nr. 1227.

1228-1240 Stukken betreffende de vaststelling van de richtlijn woonruimtebeleid Rijnmondgebied door de raad van Rijnmond en uitvoering daarvan door de Rijnmondgemeenten, 1966-1974 12 omslagen

Zie ook inv.nrs. 1138-1140.

1228 Concept-richtlijn en overleg met Rijnmondgemeenten, 1966

1229 Besluit van de raad van Rijnmond tot vaststelling van de richtlijn woonruimtebeleid Rijnmondgebied, met bijlagen, 1966-1967

1230 Toepassing richtlijn door Rijnmondgemeenten, 1967-1968

1231 Besluit van de raad van Rijnmond tot 1e wijziging van de richtlijn, met bijlagen, 1972-1974

1232 Toepassing van de richtlijnen Woonruimtetwet 1947 door Rijnmondgemeenten, 1969-1974

1233 Besluit van de raad van Rijnmond tot 2e wijziging van de richtlijn, met bijlagen, 1972-1974

1234 Halfjaarlijks verslag van Rijnmondgemeenten ingevolge artikel 6 van de richtlijn, met betrekking tot door hen afgegeven legitiematiebewijzen en verleende

woonvergunningen voor hoofdbewoning, 1968-1969

1235-1239 Opgave door Rijnmondgemeenten van inwonende huishoudens, 1970-1974

1235 1970

1236 1970-1971

1237 1972

1238 1973

1239 1974

1240 Lijst van in 1966 gevestigde en vertrokken huishoudens in het Rijnmondgebied, met bijlagen, afdruk. 1967 juli, 1 omslag

1241 Dossier inzake de aanvraag van de minister van Defensie voor vijf contingentswoningen ten behoeve van de huisvesting van militairen in Hoek van Holland, 1967-1969 1 omslag

1242 Stukken betreffende de besprekingen tussen de gecommiteerde voor volkshuisvesting en vertegenwoordigers van enkele Rijnmondgemeenten en van maatschappelijke organisaties inzake huisvesting van buitenlandse werknemers in het Rijnmondgebied, 1972 1 omslag
Dit overleg is ook bekend als 'coördinatiecommissie huisvesting buitenlandse werknemers'.

1243 Dossiers inzake huurprijzen en de Wet op de huurharmonisatie, 1972-1974 1 omslag

1244 Missive van het dagelijks bestuur van Rijnmond aan burgemeester en wethouders van Hellevoetsluis inzake invoering van een eventuele meldingsplicht van huurachterstanden aan een centraal orgaan, met bijlage, afschrift. 1793 juni 1 stukken

7 Woningmarktonderzoek

1245-1261 Stukken betreffende de woningbehoefte in het Rijnmondgebied en het woningmarktonderzoek, 1967-1977 17 omslagen

1245 Overleg tussen het openbaar lichaam Rijnmond en de Rijnmondgemeenten inzake de woningbehoefte, 1967-

-
- 1968
- 1246** Besluit van de raad van Rijnmond tot het instellen van een onderzoek naar de woningbehoefte, 1968
- 1247** Subsidiëring door de minister van Volkshuisvesting en Ruimtelijke Ordening, 1968-1970
- 1248** Nota 'Woningbehoefteonderzoek Rijnmond 1968; eerste resultaten', afdruk. 1969
- 1249** Notitie 'Woningmarktonderzoek Rijnmond' van het Research Instituut van de afdeling Bouwkunde van de Technische Hogeschool te Delft en het openbaar lichaam Rijnmond, met bijlagen, afdruk. 1970
- 1250** Voorstel aan de raad van Rijnmond tot het houden van een vooronderzoek door de Stichting Bouwcentrum te Rotterdam, met bijlagen, afdruk. 1972
- 1251** Rapporten 'Woonruimteonderzoek Rijnmond' van de Stichting Bouwcentrum te Rotterdam, afdrukken. 1973
Incompleet.
- 1252** Subsidiëring door de minister van Volkshuisvesting en Ruimtelijke Ordening voor het uitgebreide woningmarktonderzoek, 1973-1976
- 1253** Voorstel van het dagelijks bestuur aan de raad van Rijnmond tot het houden van een uitgebreid woningmarktonderzoek door de Stichting Bouwcentrum te Rotterdam en de begeleiding daarvan door de Stichting Industrieel Marketing Management Adviesbureau te Amsterdam, met bijlagen, afdrukt. 1973-1974
- 1254** Instelling en samenstelling van een regionale commissie woningmarktonderzoek, 1974
- 1255** Agenda's van vergaderingen van de regionale commissie, met bijlagen, 1974-1975
- 1256** Voortgangsrapportage van het woningmarktonderzoek, 1974
- 1257** Overleg met gemeenten in het Rijnmondgebied, 1974-1975
- 1258** Overeenkomst tussen de Stichting Bouwcentrum Rotterdam, de Stichting Industrieel Marketing Management Adviesbureau te Amsterdam en het openbaar lichaam Rijnmond tot het verrichten van onderzoek, met bijlagen, 1974-1976
- 1259** Instelling van de interdisciplinaire werkgroep, 1975
- 1260** Rapporten 'Woningbehoefteonderzoek Rijnmond' van de Stichting Bouwcentrum te Rotterdam, met bijlagen, 1975-

1976

Gedrukt.

1261

Gebruik van het basismateriaal van het
woningmarktonderzoek door derden, 1970-1977

8 Regionale woningkartotheek

1262

Stukken betreffende de samenstelling door het openbaar lichaam Rijnmond van een regionale woningkartotheek, in samenwerking met de Rijnmondgemeenten, en de verwerking van de gegevens door het Gemeentelijk Rekencentrum Rotterdam, 1971-1976

1 omslag

1263

Stukken betreffende het niet kunnen aanwenden van de gegevens van de woningkartotheek voor o.a. de heffing van onroerendgoed belastingen, 1971

1 omslag

Incompleet.

1264

Besluit van het dagelijks bestuur van Rijnmond tot het beëindigen van de werkzaamheden met betrekking tot de woningkartotheek en tot beëindiging van de dienstverlening door het Gemeentelijke Rekencentrum Rotterdam, met bijlagen, 1975-1976

1 omslag

4. OPENBARE VEILIGHEID

a. Opslag en vervoer van gevaarlijke stoffen

1265

Stukken betreffende maatregelen inzake het vervoer van gevaarlijke stoffen over de openbare weg en vaststelling van verplichte rijroutes, 1967-1974

1 omslag

1266

Stukken betreffende de inventarisatie door het openbaar lichaam Rijnmond van opslagplaatsen van butaan- en propaangas in gemeenten in het Rijnmondgebied, 1971-1972

1 omslag

1267

Stukken betreffende het vervoer van gevaarlijke stoffen vanuit West-Duitsland over openbaar water naar Rotterdam, ter verbranding op zee, 1972-1974

1 omslag

- 1268** Stukken betreffende het nemen van maatregelen ter beveiliging van de opslag van fosfeengas bij de fabriek van chemische producten Vondelingenplaat nv te Vlaardingen, 1972-1973 1 omslag

b. Preventie; hulp bij ongevallen en rampen

Zie ook inv.nrs. 486 en 1567-1581.

- 1269** Nota 'voorzieningen ter zake van voor de openbare veiligheid en volksgezondheid gevaar opleverende ongevallen' van het dagelijks bestuur van Rijnmond, afdruk. 1967 september 1 stuk

- 1270** Stukken betreffende calamiteiten bij bedrijven in het Rijnmondgebied en de als gevolg daarvan genomen maatregelen ter voorkoming van brand, explosie e.d., 1968-1974 1 omslag

c. Opruimen van explosieven, bunkers e.d.

- 1271** Dossier inzake het opruimen van voormalige Duitse verdedigingswerken op het strand van Rockanje, 1967-1969 1 omslag

5. WATERSTAAT

a. Waterwegen

- 1272** Dossier inzake het door de heer G. Jonker te Rotterdam uitgewerkte plan tot afsnijding van de bocht in de Nieuwe Maas, 1969-1972 1 omslag

- 1273** Missive van de staffunctionaris voor planologische aangelegenheden aan Rijkswaterstaat, arrondissement Dordrecht, inzake eventuele omlegging van de Spuimond nabij Spijkenisse, met bijlagen, afschrift. 1972 3 stukken

- 1274** Dossier inzake de verbetering van de Oude Maas nabij de Spijkenissebrug, 1974 1 omslag

b. Waterkering; dijken

Zie ook inv.nr. 1687.

- 1275** Stukken betreffende de toestand van de dijken op het eiland IJsselmonde en de bescherming van het eiland tegen hoog water, 1966-1967 1 omslag

6. VERKEER EN VERVOER

1. Zie voor agenda's van de commissie van advies voor verkeer en vervoer, met bijlagen, inv.nrs. 1841-1848.

2. Zie ook inv.nrs. 223, 228, 373, 777-778 en 1265.

a. Wegenplannen; rijkswegen in het Rijnmondgebied

- 1276** Verslagen van besprekingen tussen het dagelijks bestuur van Rijnmond en de minister van Verkeer en Waterstaat, met bijlagen, 1967-1974 1 omslag
Incompleet.

- 1277** Dossier inzake de overlegprocedure tussen het openbaar lichaam Rijnmond en de provincie Zuid-Holland omtrent het opstellen en uitvoeren van provinciale wegenplannen voor het Rijnmondgebied, 1968 1 omslag
Zie ook inv.nr. 1278.

- 1278** Stukken betreffende het overleg tussen Rijkswaterstaat, Provinciale Waterstaat, diensten van de gemeente Rotterdam en het openbaar lichaam Rijnmond inzake de rijkswegen in en om Rotterdam, 1968-1974 1 omslag
Zie ook inv.nr. 223.

- 1279** Nota inzake het rijkswegenplan 1968, met bijlagen, afdruk. 1968 3 stukken

- 1280** Dossiers inzake het tracé van Rijksweg 15 (Brielseweg) op Voorne-Putten, 1967-1974 1 omslag
Zie ook inv.nrs. 1416, 1423 en 1424.

- 1281** Dossier inzake deelname van het openbaar lichaam aan het actiecomité Rijksweg 15, 1967-1973 1 omslag

-
- 1282** Dossier inzake het advies van het dagelijks bestuur van Rijnmond aan Rijkswaterstaat over het tracé van Rijksweg 14, gedeelte Leidschendam-Rotterdam, 1968-1973 1 omslag
- 1283** Dossier inzake de Nota's T.P.2000 van het ministerie van Verkeer en Waterstaat over een toekomstprojectie van de voornaamste ontwikkelingen en problemen met betrekking tot de activiteiten van het ministerie tot het jaar 2000, 1969-1974 1 omslag
- 1284** Dossier inzake een bespreking tussen het openbaar lichaam Rijnmond en de gemeente Barendrecht over verkeersproblematiek in deze gemeente, 1971 1 omslag
Incompleet.

b. Verkeersonderzoek

1 Verkeers- en economisch onderzoek

- 1285** Dossier inzake de coördinatie van het verkeers- en economisch onderzoek in het Rijnmondgebied met het verkeersonderzoek van de gemeente Vlaardingen, 1966-1967 1 omslag
- 1286-1301** Stukken betreffende het verkeers- en economisch onderzoek in het Rijnmondgebied ingesteld door Freeman, Fox, Wilbur Smith en Associates te Londen, in opdracht van het openbaar lichaam Rijnmond en de gemeente Rotterdam, 1966-1975 16 omslagen
- 1286** Besluit van de raad van Rijnmond tot beschikbaarstelling van een krediet als bijdrage in de kosten van het in opdracht van de gemeente Rotterdam te houden verkeersonderzoek, met bijlagen, 1966
- 1287** Rapport 'Rotterdam, land use and transportation study', uitgebracht door Freeman, Fox, Wilbur Smith and Associates in opdracht van de gemeente Rotterdam, 1966
1. In het Engels.
2. Gedrukt.
- 1288** Voorstel van het dagelijks bestuur aan de raad van

- Rijnmond tot het instellen van een verkeers- en economisch onderzoek met de gemeente Rotterdam en het beschikbaarstellen van een krediet, met bijlagen, 1966-1967
- 1289** Totaalkosten van het onderzoek en ontvangen rijkssubsidie, 1967-1970
- 1290** Overeenkomst inzake de verhouding Rijnmond-Rotterdam-Freeman, Fox, Wilbur Smith and Associates, met bijlagen, afdruk. 1967
- 1291** Instructie aan Freeman, Fox, Wilbur Smith and Associates ter zake van het voort te zetten onderzoek, met bijlagen, afdruk. 1967
- 1292** Samenstelling stuurgroep verkeers- en economisch onderzoek, 1967
Deze stuurgroep werd per 1 oktober 1973 omgezet in het Rij-Ro-overleg; zie inv. nr. 228.
- 1293** Agenda's van vergaderingen van de stuurgroep verkeers- en economisch onderzoek, met bijlagen, 1967-1973
1. Incompleet.
2. Zie ook inv.nr. 228.
- 1294** Rapporten betreffende de voortgang van het verkeers- en economisch onderzoek, 1967-1968
- 1295** Opstellen hypothetisch structuurplan voor 1990 ten behoeve van het verkeers- en economisch onderzoek, 1967-1969
Incompleet.
- 1296** Eigendomsrecht van de computerprogramma's en het verstrekken van gegevens aan derden, 1967-1972
- 1297** Interimrapport bij het verkeers- en economisch onderzoek van de technische werkgroep, 1969
- 1298** Voortzetting van de activiteiten van de technische werkgroep na het eerste onderzoek, 1969
- 1299** Rapport "Land use and transportation study" (Rotterdam-Rijnmond verkeers- en vervoerplan), 1969-1970
1. In het Engels.
2. Gedrukt.
3. Zie ook inv.nrs. 1300 en 1304.
- 1300** Samenvatting van het economisch deel van het onderzoek van het rapport "Land use and transportation study", met reacties, 1969
Zie ook inv.nr. 1299.
- 1301** Drukken en beheren van de rapporten van het verkeers- en economisch onderzoek, 1971-1975

- 1302-1303** Stukken betreffende het aanvullend onderzoek op het verkeers- en economisch onderzoek in het Rijnmondgebied, in opdracht van het openbaar lichaam Rijnmond, 1969-1971 2 omslagen
- 1302** Besluit van de raad van Rijnmond tot het verrichten van het aanvullend onderzoek door Freeman, Fox, Wilbur Smith and Associates te Londen, met bijlagen, afdruk. 1969-1971
- 1303** Rapport 'Aanvullende evaluatie van het Rotterdam-Rijnmond verkeers- en vervoerplan', met bijlage, 1970
Gedrukt.
- 1304** Dossier inzake de behandeling van de rapporten van het verkeers- en economisch onderzoek in een gecombineerde vergadering van raadscommissies van het openbaar lichaam Rijnmond en de gemeente Rotterdam, 1971-1972 1 omslag
Zie ook inv.nrs. 1299 en 1303.
- 1305** Stukken betreffende het verkeerskostenonderzoek, met de opdracht aan het Adviesbureau Freeman, Fox and Associates te Londen tot herziening van het verkeersmodel, alsmede het rapport 'verkeers- en vervoerstudie Rijnmond' van de afdeling verkeer en vervoer, 1970-1974 1 omslag
- 1306** Dossier inzake voortzetting van het onderzoek door de technische werkgroep ten behoeve van verkeers- en vervoerprojecten, 1972 1 omslag

2 Commissie werktijdenspreiding

- 1307-1311** Stukken betreffende de commissie werktijdenspreiding, 1970-1973 5 omslagen
- 1307** Instelling en samenstelling van de commissie, 1970-1971
- 1308** Instelling en samenstelling van de technische werkgroep, 1971
- 1309** Agenda's van vergaderingen van de technische werkgroep, met bijlagen, 1971-1973
- 1310** Enquête betreffende de variabele werktijden bij grote bedrijven en instellingen in het Rijnmondgebied, 1971
- 1311** Rapport werktijdenspreiding, met bijlagen, afdruk. 1973

c. Oeververbindingen; bruggen en tunnels; tolheffing

Zie ook inv.nrs. 1345, 1355-1359 en 1361.

- 1312** Dossier inzake de motie L.L. Blok c.s., waarbij het dagelijks bestuur van Rijnmond wordt uitgenodigd stappen te ondernemen bij de minister van Verkeer en Waterstaat tot het tolvrij maken van de Beneluxtunnel, 1966-1974 1 omslag
- 1313** Dossier inzake de bijdrage van de voorzitter van Rijnmond ten behoeve van het speciale nummer van de Nieuwe Vlaardingse Courant ter gelegenheid van de opening van de Beneluxtunnel op 5 juni 1967, 1967 1 omslag
- 1314** Stukken betreffende het voorkeursstandpunt van het dagelijks bestuur van Rijnmond voor aanleg van de Botlektunnel boven de vervroegde aanleg van de Zoomse tunnel, 1967-1975 1 omslag
- 1315-1318** Stukken betreffende het verkeer over de Spijkenisserbrug, 1967-1975 4 omslagen
- 1315** Onderzoek van de verkeersbewegingen op en onder de Spijkenisserbrug, 1967-1974
- 1316** Rapport 'vrachtauto's en autobussen op de Spijkenisserbrug-mei 1974' van de afdeling verkeer en vervoer, afdruk. 1974
- 1317** Rapport van de werkgroep ter bestudering van de mogelijkheden tot vermindering van de stagnatie op de Spijkenisserbrug en tot herprofilering van het wegdek op de Hartelbrug, afdruk 1974-1975
Deze werkgroep wordt ook aangeduid als werkgroep vrachtverkeer Spijkenisserbrug.
- 1318** Aanleg van een vrije busbaan voor de Spijkenisserbrug, 1974-1975
- 1319-1322** Stukken betreffende de door de minister van Verkeer en Waterstaat ingestelde werkgroep ter bestudering van de volgorde van uitvoering van de ontworpen oeververbindingen in het westelijk deel van het Rijnmondgebied, 1968-1974 4 omslagen
De werkgroep wordt ook aangeduid als werkgroep oververbindingen.
- 1319** Instelling en samenstelling, 1968-1969

-
- 1320** Agenda's van vergaderingen van de werkgroep, met bijlagen, 1969-1973
Incompleet.
- 1321** Rapporten van de werkgroep, met bijlagen, 1969-1974
- 1322** Agenda's van vergaderingen van de verkeersgroep, met bijlagen, 1970-1973
Incompleet.
- 1323** Dossier inzake het verzoek van het Nederlands Verbond van Vakverenigingen om adhesie te betuigen aan hun brief aan de minister van Cultuur, Recreatie en Maatschappelijk Werk inzake beëindiging van tolheffing op de Haringvlietbrug en de Zeelandbrug, 1969-1971 1 omslag
- 1324-1325** Stukken betreffende de aanleg van een tweede oeververbinding over de Hollandse IJssel tussen Krimpen aan den IJssel en Capelle aan den IJssel tot ontlasting van de Algerabrug, 1970-1974 2 omslagen
- 1324** Onderzoek naar mogelijkheden voor aanleg van een tweede oeververbinding, 1970-1974
- 1325** Agenda's van de ambtelijke werkgroep tweede oeververbinding Krimpen aan den IJssel, met bijlagen, 1971-1974
Zie ook inv.nrs. 1373-1376.
- 1326-1330** Stukken betreffende het Willemstunnelproject, 1971-1975 5 omslagen
- 1326** Rapport "Willemstunnel", van het openbaar lichaam Rijnmond, met bijlagen, 1971
- 1327** Overleg tussen het openbaar lichaam Rijnmond en de gemeente Rotterdam, 1971-1972
- 1328** Instelling en samenstelling van de stuurgroep Willemswegverbinding door de minister van Verkeer en Waterstaat, 1973-1974
- 1329** Agenda's van vergaderingen van de stuurgroep Willemswegverbinding, met bijlagen, 1975
- 1330** Rapport van de stuurgroep Willemswegverbinding, met bijlagen, 1975
Gedrukt.
- 1331** Verslag van een bespreking tussen de provincie Zuid-Holland, het openbaar lichaam Rijnmond en de gemeente Spijkenisse omtrent de

eventuele aanleg van een tolbrug over het Spui tussen Spijkenisse en Nieuw-Beijerland, met bijlagen,
1972 1 omslag

d. Verkeer en vervoer te land; openbaar vervoer

Zie ook inv.nrs. 1285 en 1306.

1 Verkenings- en studiecmissies

- 1332-1338** Stukken betreffende de verkeningscommissie openbaar personenvervoer in het Rijnmondgebied, 1967-1974 7 omslagen
1. De verkeningscommissie wordt ook aangeduid als Rijnmond verkeerscommissie.
 2. De werkgroep van de verkeerscommissie wordt aangeduid als 'werkgroep openbaar personenvervoer in het Rijnmondgebied'.
- 1332** Instelling en samenstelling, 1967-1974
- 1333** Agenda's van vergaderingen van de verkeningscommissie, met bijlagen, 1968-1973
- 1334** Instelling werkgroep van de verkeningscommissie, 1968
- 1335** Agenda's van vergaderingen van de werkgroep, met bijlagen, 1968-1973
Incompleet.
- 1336** Rapport 'Inventarisatie van de in het Rijnmondgebied heersende openbaar vervoervraagstukken' van de werkgroep, met bijlagen, afdruk. 1968-1969
Zie ook inv.nrs. 1347 en 1348.
- 1337** Rapport inzake de metroverbinding met Spijkenisse van de werkgroep, met bijlagen, 1970-1972
- 1338** Eerste raamwerk van de prioriteitenstudie voor de metrolijnen van de werkgroep, 1973
- 1339-1341** Stukken betreffende de studiecmissie samenwerkingsverband openbaar vervoer Rotterdam en omstreken, 1969-1974 3 omslagen
- 1339** Instelling en samenstelling, 1969-1970
- 1340** Agenda's van vergaderingen, met bijlagen, 1970-1974
Incompleet.
- 1341** Rapporten, met bijlagen, 1971-1974
- 1342-1343** Stukken betreffende de commissie openbaar vervoer Rijnmond, 1974 2 omslagen
- 1342** Instelling en samenstelling, 1974
- 1343** Agenda's van vergaderingen, met bijlagen, 1974

2 Vervoer per rail; trein, tram en metro

Zie ook inv.nr. 1265.

- 1344** Dossier inzake een tracé van de railverbinding van Rotterdam naar Hellevoetsluis, 1966-1968 1 omslag
- 1345** Stukken betreffende de rijksbijdrage in de kosten en het verlenen van concessie door de staatssecretaris van Verkeer en Waterstaat voor de aanleg van de metroverbinding naar Hoogvliet, 1967-1969 1 omslag
- 1346** Dossier inzake de vervanging van een tweetal overwegen in de gemeente Barendrecht en Heerjansdam door tunnels in opdracht van de Nederlandse Spoorwegen, ten behoeve van het rangeeremplacement Kijfhoek, 1967 1 omslag
- 1347-1348** Stukken betreffende het rapport 'Rijnmond op weg en rail, een inventarisatie van openbaar vervoerprojecten van het openbaar lichaam', 1970 2 omslagen
Zie ook inv.nrs. 1336 en 1340.
- 1347** Rapport 'Rijnmond op weg en rail; een inventarisatie van openbaar vervoerprojecten', met bijlagen, 1970
1. Incompleteet.
2. Gedrukt.
- 1348** Overleg tussen het openbaar lichaam Rijnmond en gemeenten in het Rijnmondgebied, 1970
Incompleteet.
- 1349** Dossier inzake de opdracht van het dagelijks bestuur van Rijnmond aan Freeman, Fox and Associates te Londen tot het verrichten van nadere berekeningen van de belasting van de lijnen van het openbaar vervoer in 1980, 1971-1972 1 omslag
- 1350-1352** Stukken betreffende de railverbinding van Rotterdam naar Ridderkerk, 1971-1975 3 omslagen
- 1350** Instelling en samenstelling van de werkgroep railverbinding Rotterdam-Ridderkerk, 1971-1974.
- 1351** Agenda's van vergaderingen van de werkgroep, met

- bijlagen, 1972-1974
- 1352** Agenda's van vergaderingen van de busgroep Ridderkerk, met bijlagen, 1973-1975
- 1353** Dossier inzake de door het openbaar lichaam Rijnmond, in samenwerking met Europe Container Terminal, gehouden enquête over containertransport, 1972 1 omslag
 1. Incompleet.
 2. Zie ook inv.nrs. 1396-1398.
- 1354** Rapporten van de werkgroep verkeer en vervoer in en om Rotterdam, ingesteld door de minister van Verkeer en Waterstaat, betreffende de tracé's van spoorwegen en het openbaar vervoer, met bijlagen, 1971-1975 1 omslag
 1. Gedrukt.
 2. Deze commissie wordt aangeduid als 'de commissie Vrij'.
- 1355-1359** Stukken betreffende de metroverbinding van Rotterdam-Hoogvliet naar Spijkenisse, 1971-1975 5 omslagen
- 1355** Bepalen tracé van de metroverbinding, 1971-1975
- 1356** Agenda's van vergaderingen van de werkgroep metroverbinding Hoogvliet-Spijkenisse, met bijlage, 1971-1972
 Incompleet.
- 1357** Rapport van de werkgroep, met bijlagen, 1971
- 1358** Rapport inzake de verlenging van de metrolijn Rotterdam-Hoogvliet naar Spijkenisse van de gemeente Rotterdam (MR-4b) met reactie van het dagelijks bestuur van Rijnmond, 1972-1973
- 1359** Besluit van het dagelijks bestuur van Rijnmond tot aanwijzing van een vertegenwoordiger in de ministeriële werkgroep metrolijn Spijkenisse, met bijlagen, 1974
 Zie ook inv.nr. 1337.
- 1360-1368** Stukken betreffende de railverbinding tussen Schiedam en Vlaardingen, 1971-1974 9 omslagen
- 1360** Agenda's van vergaderingen van de werkgroep railverbinding Kethel-Holy-Broekpolder, met bijlagen, 1970
- 1361** Tracé van de railverbinding Schiedam (Kethel) en Vlaardingen (Holy-Broekpolder), 1971-1974
- 1362** Agenda's van vergaderingen van de stuurgroep Kethel-

-
- 1363** Holy-Broekpolder, met bijlagen, 1971-1974
Rapport 'railverbinding Kethel-Holy-Broekpolder' van de werkgroep, 1971-1972
- 1364** Agenda's van vergaderingen van de technische werkgroep railverbinding Kethel-Holy-Broekpolder, met bijlagen, 1972-1974
- 1365** Verslag van de bespreking tussen de werkgroep metro Marconiplein-Nieuwland inzake de relatie tussen beide werkgroepen, met bijlagen, afdruk. 1972
- 1366** Agenda's van besprekingen tussen de commissie openbaar vervoer Rijnmond en de werkgroep metro Marconiplein-Nieuwland, met bijlagen, 1972-1974
- 1367** Interim-rapport van de werkgroep metro Marconiplein-Nieuwland, afdruk. 1974
- 1368** Rapporten 'metroverbinding Rotterdam-Schiedam-Vlaardingen (MR 8 en 9) van de gemeente Rotterdam, afdruk 1974
- 1369** Rapport 'Het openbaar vervoersysteem voor Rotterdam-Oost en Capelle aan den IJssel' van de afdeling verkeer en vervoer, met bijlagen, 1974 1 omslag
- 3 Vervoer over de weg; bus, taxi**
- 1370** Stukken betreffende het voorstel van het dagelijks bestuur van Rijnmond aan de minister van Verkeer en Waterstaat tot wijziging van de Wet Autoverkeer Personen, alsmede inspraak in het beleid ten aanzien van de concessieverlening voor het openbaar bus- en groepsvervoer in het Rijnmondgebied, 1965-1969 1 omslag
Zie ook inv.nrs. 1336, 1347 en 1348.
- 1371** Stukken betreffende het bezwaarschrift van het openbaar lichaam Rijnmond tegen het opnieuw verlenen van concessies aan streekvervoerondernemingen tot het vervoeren van personen, 1967-1970 1 omslag
- 1372** Dossier inzake het niet kunnen gebruiken van de dienstwegen door het groepsvervoer ten noorden van de Beneluxtunnel, 1967-1970 1 omslag
- 1373-1376** Stukken betreffende de aanleg van een autobusbaan Krimpen aan den

IJssel-Capelle aan den IJssel-Rotterdam, ter ontlasting van de Algerabrug,
1970-1975 4 omslagen

Zie ook inv.nrs. 1324 en 1325.

- 1373** Onderzoek naar mogelijkheden voor aanleg van een autobusbaan, 1970-1975
- 1374** Verslagen van vergaderingen van de werkgroep autobusverbinding Krimpen aan den IJssel-Capelle aan den IJssel-Rotterdam, afdrukken. 1972-1974
- 1375** Rapport van de werkgroep autobusverbindingen, afdruk. 1973
- 1376** Rapport van de werkgroep kostenverdeelsleutel autobusverbinding Krimpen aan den IJssel-Capelle aan den IJssel-Rotterdam, afdruk. 1974

- 1377** Stukken betreffende een gemeenschappelijke regeling inzake het taxivervoer voor het Rijnmondgebied, met toepassing van artikel 51 van de Wet Autovervoer Personen, 1973-1974 1 omslag

e. Verkeer en vervoer te water; havens

Zie ook inv.nrs.1267, 1461 en 1462.

1 Veerverbinding

- 1378** Stukken betreffende het instandhouden van de veerverbinding Krimpen aan den Lek-Slikkerveer, 1974 1 omslag

2 Havens; havenaanleg

- 1379-1380** Stukken betreffende het advies van de raad van Rijnmond aan de regering omtrent de nota Zeehavenbeleid, uitgebracht door de ministers van Verkeer en Waterstaat, Volkshuisvesting en Ruimtelijke Ordening en Economische Zaken, 1966-1968 2 omslagen
- 1379** Nota en advies van de raad van Rijnmond, 1966-1968
- 1380** Bijlagen, 1967
- 1381-1387** Stukken betreffende het Overlegorgaan Zeehavenontwikkeling Zuid-West Nederland, 1967-1976 7 omslagen

Dit Overlegorgaan wordt ook aangeduid als 'Overlegorgaan Delta' of 'commissie Zeehavenoverleg'.

- 1381** Oprichting, afvaardiging van het openbaar lichaam en opheffing van het overlegorgaan, 1967-1976
- 1382** Agenda's van vergaderingen van de werkcommissie bevolkingsontwikkeling en ruimtelijke vormgeving, met bijlagen, 1968-1971
- 1383** Deelname door het openbaar lichaam Rijnmond in de commissie luchtvaartterreinen, 1969-1973
- 1384** Agenda's van vergaderingen van de commissie luchtvaartterreinen, met bijlagen, afdrukken. 1969-1973
- 1385** Nota van de deelgroep recreatie, afdruk. 1970
- 1386** Rapporten 'een luchthaven in de ruimtelijke structuur van Zuid-West Nederland' van de commissie, 1971-1973
- 1387** Interimrapport van de subcommissie vestigingseisen van het overlegorgaan, afdruk. 1974
- 1388** Stukken betreffende de bouw van een voorlichtingscentrum voor havenwerken in het Europoortgebied en de medewerking aan de permanente tentoonstelling aldaar, 1967-1968 1 omslag
- 1389-1399** Stukken betreffende de eventuele aanleg van een containerhaven tussen Maassluis en Hoek van Holland, de zgn. Rijnpoorthaven, 1967-1975 1 stuk en 10 omslagen
Zie ook inv.nrs. 687, 827, 866, 1441 en 1442.
- 1389** Instelling en samenstelling van de bestuurlijke werkgroep Rijnpoorthaven, 1967
- 1390** Nota's betreffende aanleg van een havencomplex, 1967-1968
- 1391** Rapport 'Aanleg Rijnpoorthaven' van de ambtelijke werkgroep, met bijlagen, 1968
- 1392** Verzoek van de gemeente Rotterdam aan de minister van Volkshuisvesting en Ruimtelijke Ordening om medewerking voor de aanleg van de Rijnpoorthaven alsmede overleg tussen rijk, provincie, openbaar lichaam en gemeenten, 1969-1972
- 1393** Agenda's van vergaderingen van de werkgroep groenstrook Rijnpoorthaven, met bijlagen, 1971-1972
- 1394** Agenda's van vergaderingen van de subwerkgroep vóórstudie, met bijlagen, 1971
- 1395** Agenda's van vergaderingen van de subwerkgroep station

- Rijnpoort, met bijlagen, 1971-1974.
- 1396** Agenda's van vergaderingen van de stuurgroep
containervervoer, met bijlagen, 1971-1975
Incompleet.
- 1397** Agenda's van vergaderingen van de werkgroep
containervervoer per trein, met bijlagen, 1971-1974
- 1398** Rapport 'containervervoer; gevolgen van het toenemend
railverkeer op de lijn Schiedam-Hoek van Holland voor het
groeidend weg- en waterverkeer, in het bijzonder na het in
gebruik nemen van de Rijnpoorthaven', van de werkgroep
containervervoer, 1973, 1 stuk
Gedrukt.
- 1399** Verzoek van de gemeente Rotterdam aan de minister van
Volkshuisvesting en Ruimtelijke Ordening om intrekking
van zijn aanwijzingsbeschikking inzake aanleg van de
Rijnpoorthaven en missive van het dagelijks bestuur van
Rijnmond tot ondersteuning van dit verzoek, met bijlagen,
afschriften. 1974-1975

3 Sluizen

- 1400** Dossier inzake het advies van het dagelijks bestuur van Rijnmond aan
gedeputeerde staten van Zuid-Holland betreffende sluiting van de
Monsterse Sluis te Maassluis,
1971-1972 1 omslag
- 1401** Dossier inzake de openstelling van de Voornse Sluis op zaterdagen en
zondagen,
1972 1 omslag

f. Verkeer en vervoer door de lucht; luchthavens

Zie ook inv.nrs. 753-760, 1383, 1384 en 1386.

- 1402-1404** Stukken betreffende de lokatie voor een tweede nationale luchthaven,
1968-1975 3 omslagen
- 1402** Situering van de tweede nationale luchthaven, 1968-1972
Incompleet.
- 1403** Instelling en samenstelling van de adviescommissie lokatie
tweede nationale luchthaven door de minister van Verkeer
en Waterstaat, alsmede opheffing van deze commissie,
1972-1975
- 1404** Reactie van het dagelijks bestuur van Rijnmond op het

eerste concept-advies 'vestigingsplaats analyse' van de adviescommissie, met bijlagen, afschrift 1974-1975

- 1405** Stukken betreffende de luchthaven Zestienhoven te Rotterdam en uitbreiding met een nieuwe startbaan, 1969-1971 1 omslag
1. Incompleet.
2. Zie ook inv.nrs. 754-756, 758-760.
- 1406** Dossier inzake de instelling van een ambtelijke werkgroep luchtvaartfaciliteiten, 1970 1 omslag
- 1407** Agenda's van vergaderingen van het werkverband Noordzeelokaties, met bijlagen, afdrukken. 1973 1 omslag

g. Leidingenstraten; transportleidingen

1 Werkgroep leidingenstraat

- 1408-1410** Stukken betreffende de werk groep leidingenstraat, 1972-1973 3 omslagen
De werkgroep is ook wel aangeduid als 'werkgroep pijpleidingen'.
- 1408** Instelling en samenstelling, 1972-1973
- 1409** Agenda's van vergaderingen, met bijlagen, 1972-1973
Incompleet.
- 1410** Rapporten "transportleidingen door het haven- en industriegebied tussen Rozenburg en Pernis en de 36" aardgasleiding, 1973
Gedrukt.
- 1411-1412** Stukken betreffende de overleggroep leidingen in het Rijnmondgebied, 1970 2 omslagen
- 1411** Agenda's van vergaderingen, met bijlagen, 1970
- 1412** Besluit van het dagelijks bestuur van Rijnmond tot aanwijzing van een medewerker van het verkeersbureau als secretaris van de overleggroep, 1970

2 Electriciteitsleidingen

- 1413** Dossier inzake het verzoek van het dagelijks bestuur van Rijnmond aan de commissie inzake Ruimtelijke Ordening van Electriciteitswerken van

het ministerie van Volkshuisvesting en Ruimtelijke Ordening om bij de voorbereiding van electriciteitsprojecten in het overleg te worden betrokken,

1967

1 omslag

1414

Stukken betreffende de bemiddeling van het openbaar lichaam Rijnmond bij de aanleg van een bovengrondse 150-KV hoogspanningsleiding op het grondgebied van de gemeente Vlaardingen,

1967-1971

1 omslag

1415

Stukken betreffende adviezen van het dagelijks bestuur van Rijnmond aan de provinciale planologische dienst van Zuid-Holland inzake het bepalen en wijzigen van tracé's van hoogspanningsleidingen,

1969-1974

1 omslag

1416-1420

Stukken betreffende de aanleg van een 380 KV-hoogspanningsleiding van Dordrecht naar en op de Maasvlakte,

1971-1975

5 omslagen

Zie ook inv.nr. 1761.

1416

Advies van het dagelijks bestuur van Rijnmond aan de provinciale planologische dienst van Zuid-Holland omtrent het tracé, met bijlagen, afschrift. 1971-1975

Zie ook inv.nrs. 1280 en 1424.

1417

Onderzoek naar vogelsterfte, 1973-1975

1418

Agenda's van vergaderingen, met bijlagen, en nota's van de werkgroep 380 KV-hoogspanningsleiding op de Maasvlakte tot onderzoek van de vogelsterfte, 1973-1974

Deze werkgroep wordt ook aangeduid als de 380 KV-werkgroep ballen, linten en spiegels.

1419

Agenda's van vergaderingen van de begeleidingscommissie vogeltrek Maasvlakte en de wetenschappelijke commissie onderzoek vogeltrek op de Maasvlakte, met bijlagen, afdrukken. 1974

1420

Agenda's van vergaderingen van de sub-werkgroep lijnmarkering voor vogels, met bijlagen, 1973-1974

3 Aardgas-, olie- en watertransportleidingen

1421-1424

Stukken betreffende het vaststellen van tracé's van leidingenstraten door het Rijnmondgebied door het dagelijks bestuur en de raad van Rijnmond,

- 1967-1973 4 omslagen
- 1421** Tracé leidingenstraat door het Bernissegebied en het verdiepen en verbreden van de Bernisse, 1967-1968
1. Incompleet.
2. Zie ook inv.nr. 1717.
- 1422** Tracé waterleidingtransportleiding Maasvlakte-Berenplaat, 1968
Incompleet.
- 1423** Tracé van de ruwe olieleiding Rotterdam-Vlissingen op Voorne-Putten in het kader van de herziening van het streekplan Voorne-Putten/Rozenburg, 1969-1975
Zie ook inv.nrs. 1280, 1416 en 1424.
- 1424** Tracé leidingenstraat door het haven- en industriegebied in het kader van de voorbereiding van het streekplan en het advies van het dagelijks bestuur van Rijnmond aan de provinciale planologische dienst van Zuid-Holland over het tracé van de aardgasleiding van Abbenbroek/Geervliet naar de Maasvlakte, 1972-1973
Zie ook inv.nrs. 1280, 1410, 1416 en 1423.

- 1425-1429** Stukken betreffende adviezen van het dagelijks bestuur van Rijnmond aan de provinciale planologische dienst van Zuid-Holland inzake tracé's van aardgas-, olie- en rioolpersleidingen door het Rijnmondgebied, 1969-1972 5 omslagen
- 1425** Tracé transportleiding vanaf het Botlekgebied naar het Defensie Olie Centrale Depôt in de gemeente Poortugaal, 1967-1970
- 1426** Tracé oliepijpleiding Rotterdam-Antwerpen met doorsnijding van de polder 'de Biert', 1969
- 1427** Tracé pijpleiding van Pernis naar een industrieterrein nabij Moerdijk, 1969-1972
- 1428** Tracé pijpleiding van de Maasvlakte over Voorne-Putten naar een industrieterrein nabij Moerdijk, 1970-1971
- 1429** Tracé rioolpersleiding De Lier-Maasland-Nieuwe Waterweg, 1972

h. Telecommunicatie; regionale omroep

- 1430-1433** Stukken betreffende de oprichting van een regionale omroep voor het Rijnmondgebied, 1967-1974 4 omslagen
- 1430** Onderzoek naar de oprichting van een regionale omroep, 1967-1970

- 1431** Missiven van het dagelijks bestuur van Rijnmond aan het gemeentebestuur van Rotterdam inzake aanwijzing van vertegenwoordigers van het openbaar lichaam in de studiec commissie regionale omroep Rotterdam, alsmede voordracht van leden voor de stichting Rotterdamse regionale omroep, afschriften. 1967-1970
- 1432** Agenda's van vergaderingen van de stichting Rotterdamse regionale omroep, met bijlagen, 1971-1973
- 1433** Agenda's van besloten vergaderingen van de stichting Rotterdamse regionale omroep; met bijlagen, 1972-1973

7. ECONOMISCHE AANGELEGENHEDEN

1. Zie voor agenda's van vergaderingen van de commissie van advies voor economische aangelegenheden, met bijlagen, inv.nrs. 1798-1803.
2. Zie ook inv.nrs. 247, 305, 775, 777, 778, 1286-1301 en 1389-1399.

a. Economische ontwikkeling van het Rijnmondgebied ; economisch onderzoek.

- 1434** Nota 'Wat betekent Rijnmond; een sociaal economische beschouwing over het gebied van het openbaar lichaam Rijnmond', afdruk.
1966 december 1 omslag
- 1435** Nota's 'Rijnmond in cijfers', met bijlagen, afdrukken
1968-1971 1 omslag
1e druk in 1968; 2e herziene druk in 1971.
- 1436-1452** Stukken betreffende de werkgroep voor economisch en statistisch onderzoek van het Rijnmondgebied (ESSOR),
1966-1974 1 stuk en 16 omslagen
- 1436** Instelling van de werkgroep ESSOR, 1966-1970
- 1437** Agenda's van vergaderingen van de werkgroep ESSOR, met bijlagen, 1966-1969
- 1438** Structuur en samenstelling van de werkgroep en de subgroepen, 1967-1974
- 1439** Agenda's van vergaderingen van de werkgroep droge industrieterreinen, met bijlagen, 1971
- 1440** Agenda's van vergaderingen van de stuurgroep ESSOR, met bijlagen, 1971-1974
De stuurgroep wordt ook aangeduid met 'bestuurlijke werkgroep'.
- 1441** Samenstelling van de werkgroep Rijnpoorthaven, 1971
- 1442** Nota 'De nationaal-economische rentabiliteit van

- Rijnpoorthaven' van de stuurgroep, met bijlagen, 1971-1972
Zie ook inv.nrs. 1389-1399.
- 1443** Agenda's van vergaderingen van de werkgroep economische ontwikkeling op lange termijn, met bijlagen, 1971-1972
- 1444** Agenda's van vergaderingen van de werkgroep bedrijfsregister, met bijlagen, 1972
- 1445** Rapport 'het economisch structuurmodel van Rijnmond', van de werkgroep economische ontwikkeling op lange termijn, met bijlagen, 1971-1973
- 1446** Beschikbaarstelling van een krediet voor een vervolgonderzoek goederenstroom voor de Rotterdamse havens, ondergebracht in de werkgroep goederenstromen, door METRA-Consulting Group Ltd te Londen, 1972-1974
- 1447** Missive van de staffunctionaris voor sociaal economische aangelegenheden, verkeer en vervoer aan de gecommiteerde voor verkeer en vervoer inzake de werkzaamheden van de werkgroep tertiaire sector, afschrift. 1972 februari, 1 stuk
- 1448** Agenda's van vergaderingen van de werkgroep werkgelegenheid, met bijlagen, 1972-1974
- 1449** Nota 'een beschrijving van de werkgelegenheidsstructuur in het Rijnmondgebied in vergelijking met een drietal gebieden in Nederland' van de werkgroep werkgelegenheidsstructuur, met bijlagen, 1972-1973
- 1450** Nota over het bedrijfsregister van de werkgroep bedrijfsregister, met bijlagen, afdruk. 1972
- 1451** Nota 'De Rijnmond-economie in de jaren zeventig schets van een beheerste ontwikkeling' van de ambtelijke werkgroep ESSOR, met bijlagen, 1973
- 1452** Nota inzake het te voeren beleid naar aanleiding van de oliecrisis, van de stuurgroep, afdruk. 1974
Zie ook inv.nr. 1547.
- 1453** Stukken betreffende het samenstellen van de regionale rekeningen voor het Rijnmondgebied in de periode 1960-1970 door het Centraal Bureau voor de Statistiek te 's-Gravenhage, 1966-1973 1 omslag
- 1454** Verslag van de staffunctionaris voor economische aangelegenheden, verkeer en vervoer omtrent de stand van zaken met betrekking tot de

ontwikkelingsprogrammering, met bijlage, afdruk.
1968 september 1 omslag

1455-1456 Stukken betreffende de werkgroep uit het bedrijfsleven ter begeleiding van de ontwikkelingsprogrammering van Rijnmond, 1969-1971 2 omslagen

Deze werkgroep wordt ook aangeduid als werkgroep BOR.

1455 Instelling en samenstelling, 1969-1971

1456 Agenda's van vergaderingen van de werkgroep, met bijlagen, 1969-1970

1457 Nota 'Rijnmond in de Delta; beoordeling van de economische ontwikkelingsmogelijkheden van het Rijnmondgebied', met bijlagen, afdruk.
1969-1970 1 omslag

Zie ook inv.nr. 1451.

b. Overlegorganen op het gebied van handel en economie

1458 Stukken betreffende het voorstel van de voorzitter van Rijnmond aan het bestuur van de Kamer van Koophandel en Fabrieken voor Rotterdam inzake een meer of minder geregeld contact tussen beide besturen, alsmede het afscheid van mr W.H. Fokkema Andreae als voorzitter van de Kamer van Koophandel, 1965-1968, 1974 1 omslag

1459 Dossier inzake de overeenkomst tussen het openbaar lichaam Rijnmond en de Stichting Economisch-Technologisch Instituut voor Zuid-Holland te Rotterdam over het houden van een jaarlijkse enquête van industrieterreinen en onderzoek naar industriële werkgelegenheid in het Rijnmondgebied, 1967-1968 1 omslag

1460 Verslagen van besprekingen met de Stichting Economisch-Technologisch Instituut voor Zuid-Holland te Rotterdam, afdrukken. 1967-1968 1 omslag

1. Incompleet.

2. Dit overleg wordt ook aangeduid als 'werkgroep E.T.I.-Rijnmond'.

1461-1462 Stukken betreffende de raad van advies en overleg voor de haven en economische ontwikkeling van de gemeente Rotterdam, 1971 2 stukken en 1 omslag

- 1461** Voordracht van het dagelijks bestuur van Rijnmond aan burgemeester en wethouders van Rotterdam van twee staffunctionarissen als lid van de raad van advies, met bijlagen, afschrift. 1971
- 1462** Verzoek van dagelijks bestuur van Rijnmond aan burgemeester en wethouders van Rotterdam tot wijziging van de verordening regelende de taak, samenstelling en werkwijze van deze raad van advies in verband met de vergoedingsregeling voor ambtelijke leden in dienst van het openbaar lichaam, met bijlage, afschrift. 1971, 2 stukken

c. Agrarische aangelegenheden; land- en tuinbouw

Zie voor agenda's van vergaderingen van de commissie van advies voor ruimtelijke ordening en agrarische aangelegenheden, met bijlagen, inv. nrs. 1829-1835.

1 Agrarische commissies

- 1463-1465** Stukken betreffende de agrarische commissie Rijnmond, 1967-1971 2 stukken en 2 omslagen
- 1463** Instelling en samenstelling van de commissie, 1967-1968
- 1464** Agenda's van vergaderingen van de commissie, met bijlagen, 1967-1971
- 1465** Brief van het dagelijks bestuur van Rijnmond aan de Christelijke Boeren- en Tuindersbond te Haarlem inzake het niet vergoeden van reiskosten c.q. presentiegelden aan leden van de agrarische commissie, met bijlage, afschrift 1967 oktober, 2 stukken
- 1466** Dossier inzake de instelling van een overlegverband van vertegenwoordigers van de land- en tuinbouw en het openbaar lichaam Rijnmond, 1974 I omslag
Dit overleg wordt ook aangeduid als 'overlegverband agrarische aangelegenheden'.

2 Ruilverkaveling

Zie ook inv.nr. 1726.

- 1467-1479** Stukken betreffende het ruilverkavelingsplan 'Voorne-Putten' 1965-1974 1 stuk en 12 omslagen
- 1467** Voorbereiding van de ruilverkavelingsaanvraag 'Voorne-Putten' en goedkeuring door gedeputeerde staten van Zuid-Holland, 1965- 1967

- 1468** Verslagen van besprekingen over het ruilverkavelingsplan, met bijlagen, 1967- 1973
afdrukken.
- 1469** Instelling en samenstelling van de voorbereidingscommissie voor de ruilverkaveling Voorne-
Putten, 1967-1970
- 1470** Reactie van het dagelijks bestuur van Rijnmond op het
concept-voorlopig plan van wegen en waterlopen in het
ruilverkavelingsplan, met bijlagen, 1970
afschrift
- 1471** Agenda's van vergaderingen van de
voorbereidingscommissie, met bijlagen, 1971-1973
- 1472** Verslagen van besprekingen inzake de bepaling van de
blokgrens, het landschapsplan en andere reactieve
voorzieningen in het kader van de ruilverkaveling, met
bijlagen, 1972
afdrukken.
- 1473** Ontwerp-rapport ex. artikel 34 Ruilverkavelingswet, met
bijlagen en de reactie van het dagelijks bestuur van
Rijnmond aan de hoofdingenieur-directeur voor de
Landinrichting in de provincie Zuid-Holland te 's-
Gravenhage, 1972-1973
afdrukken
- 1474** Rapport betreffende de ruilverkaveling van gronden in de
gemeenten Oostvoorne, Rockanje, Brielle, Vierpolders,
Zwartewaal, Hellevoetsluis, Heenvliet, Geervliet, Zuidland,
Abbenbroek, Oudenhorn, Spijkenisse en Nieuw-
Beijerland, genaamd 'Voorne-Putten', van de Centrale
Cultuurtechnische Commissie, 1973
- 1475** Advies van het dagelijks bestuur van Rijnmond aan
gedeputeerde staten van Zuid-Holland inzake de
ruilverkaveling op Voorne-Putten, met bijlagen, 1973 juli
afschrift.
- 1476** Bezwaarschrift van het openbaar lichaam Rijnmond tegen
het ruilverkavelingsplan Voorne-Putten, met bijlagen, 1973
september
afschrift.
- 1477** Rapport 'kosten-baten analyse ruilverkaveling Voorne-
Putten' opgesteld door drs K. Vijlbrief en ir P.M. Bruijning,
afdruk. 1974, 1 stuk
- 1478** Besluit van gedeputeerde staten van Zuid-Holland tot
voorlopige vaststelling van het ruilverkavelingsplan en de

- 1479** mededeling inzake het besluit van de stemhebbende eigenaren tot ruilverkaveling, met bijlagen 1974
Missive van gedeputeerde staten van Zuid-Holland betreffende de instelling van de begeleidingscommissie voor de ruilverkaveling Voorne-Putten en de voordracht van het dagelijks bestuur van Rijnmond met betrekking tot de samenstelling van de commissie. Afschrift 1974

3 Veilingen

- 1480** Stukken betreffende de uitbreiding van de Veiling Zuid-Holland Zuid g.a. te Barendrecht als gevolg van een fusie van enkele groente- en fruitveilingen in de regio, 1968-1973.

1 omslag

Zie ook inv.nr. 1177.

d. Bedrijven en industrie in het Rijnmondgebied

1 Onderzoek naar bedrijfsterreinen en vestigingsplaatsen voor industrie.

Zie ook inv.nrs. 1439 en 1459.

- 1481** Dossier inzake de door het openbaar lichaam gehouden enquête onder de Rijnmondgemeenten met betrekking tot de aanleg van haven- en bedrijfsterreinen en bedrijfsvestiging op die terreinen, 1966-1967
- 1 omslag
- 1482** Dossier inzake de instelling en samenstelling van de commissie uitgifte droge industrieterreinen, 1967-1970
- 1 omslag
- 1483-1496** Stukken betreffende het onderzoek vestigingsplaatsen industrie door Metra Consulting Group Ltd te Londen in opdracht van het openbaar lichaam Rijnmond, 1968-1974
- 1483** Verslagen van besprekingen met Managements Sciences Ltd en Metra Consulting Group Ltd, met bijlagen, afdrucken. 1968-1970
- 1484** Besluit van de raad van Rijnmond tot het doen verrichten van een onderzoek naar vestigingsplaatsfactoren in het Rijnmondgebied door Management Sciences Ltd en Metra Consulting Group Ltd, met bijlagen, 1969-1970

- 1485** Agenda's van vergaderingen van de stuurgroep vestigingsplaatsonderzoek, met bijlagen, 1970-1973
- 1486** Introductiebrief van het ministerie van Economische Zaken en het openbaar lichaam Rijnmond voor onderzoekers bij hun bezoek aan bedrijven, 1970
- 1487** Rapport 'Industrial Location Project; nr. 1' van Metra Consulting Group Ltd en Management Sciences Ltd, afdruk. 1970, 1 stuk
In het Engels.
- 1488** Besluit van de raad van Rijnmond tot voortzetting van het vestigingsplaatsfactorenonderzoek, (2e fase), met bijlagen, 1970-1971
- 1489** Subsidiëring van het onderzoek door het ministerie van Economische Zaken, 1970-1974
- 1490** Missive van het dagelijks bestuur van Rijnmond aan AKZO nv te Arnhem over de waarde van het bezoek aan AKZO en het nut van het onderzoek, met bijlage, afschrift. 1971, 2 stukken
- 1491** Rapport 'Industrial Location Project; nr. 2' van Metra Consulting Group Ltd, 1971, 1 stuk
1. In het Engels.
2. Gedrukt.
- 1492** Besluit van de raad van Rijnmond tot het doen uitvoeren van een vervolg-vestigingsplaatsfactorenonderzoek (3e fase), met bijlagen, 1971-1974
- 1493** Terugtrekking Management Sciences Ltd te Londen uit het onderzoek, 1972
- 1494** Ractie van Hoogovens BV. te IJmuiden op het 'interimrapport nr. 2' van Metra Consulting, met bijlagen, 1973
- 1495** Rapport 'Industrial Location Project; nr. 3' van Metra Consulting Group Ltd, afdruk. 1973, 1 stuk
In het Engels.
- 1496** Rapport 'Het vestigingsplaatsfactorenonderzoek' van het openbaar lichaam, met bijlagen, 1974
Zie ook inv.nrs. 1299 en 1300.
- 1497** Nota inzake de ontwikkeling in de Stormpolder te Krimpen aan den IJssel, met bijlagen, afdruk.
1970 mei
Zie ook inv.nr. 949. 1 omslag

2 Bedrijven- en instellingenregister (B.I.R.)

- 1498** Stukken betreffende de inrichting van een bedrijven- en instellingenregister voor het Rijnmondgebied, 1972-1974 1 omslag
Zie ook inv.nrs. 1444 en 1450.
- 1499** Besluit van de raad van Rijnmond tot inrichting van een bedrijvenregister voor het Rijnmondgebied, met bijlagen, afdruk. 1973 november 1 omslag
- 1500** Dossier inzake het verzoek van het dagelijks bestuur van Rijnmond aan de minister van Economische Zaken om herziening van de Wet op de Statistiek in verband met de inrichting van een bedrijvenregister, 1973 1 omslag

3 Selectief investeringsbeleid; Wet Selectieve Investeringsregeling (S.I.R.)

Zie ook inv.nrs. 1496 en 1500.

- 1501-1521** Stukken betreffende de selectieve investeringsregeling en de richtlijn industrievestiging in het Rijnmondgebied, 1971-1975 1 pak en 20 omslagen
- 1501** Ontwerp-richtlijn industrievestiging, 1971-1972
- 1502** Besluit van de raad van Rijnmond tot vaststelling van de richtlijn betreffende de vestiging van bedrijven en industrie in het Rijnmondgebied, met bijlagen, 1972 juni
- 1503** Overeenkomsten tussen het openbaar lichaam Rijnmond en gemeentebesturen in het Rijnmondgebied ter uitvoering van de richtlijn, met bijlagen, 1972-1975
- 1504-1515** Stukken betreffende adviezen van het dagelijks bestuur van Rijnmond en gemeentebesturen in het Rijnmondgebied, ter uitvoering van de overeenkomst, inzake voorgenomen gronduitgifte voor industrievestiging door deze gemeenten, 1972-1975
- 1504** Barendrecht
- 1505** Capelle aan den IJssel
- 1506** Hellevoetsluis
- 1507** Krimpen aan den IJssel
- 1508** Maassluis

-
- 1509** Poortugaal
- 1510** Rotterdam, bedrijven A-M
- 1511** Rotterdam, bedrijven N-Z
- 1512** Rozenburg
- 1513** Schiedam
- 1514** Spijkenisse
- 1515** Vlaardingen.
- 1516** Aanwijzing van leden van de commissie selectief investeringsbeleid, ex artikel 2 van de overeenkomst, en contactpersonen door gemeentebesturen en het dagelijks bestuur van Rijnmond, 1973-1974
Incompleet.
- 1517** Procedure voor een integrale beoordeling van projecten ten behoeve van bedrijfs- en industrievestiging, afdruk. 1973
- 1518** Regeling inzake te betrachten openbaarheid bij de uitvoering van het selectief investeringsbeleid, afdruk. 1973
- 1519** Voorstel van het dagelijks bestuur aan de raad van Rijnmond tot instelling van een commissie van advies voor het selectief investeringsbeleid, met bijlagen, 1973
- 1520** Overzicht van de stand van zaken bij de uitvoering van het selectief investeringsbeleid van het dagelijks bestuur aan de raad van Rijnmond, met bijlagen, afdruk. 1973
- 1521** Besluit van de raad van Rijnmond tot intrekking van de richtlijn, met bijlagen, 1975
Zie ook inv.nr. 1522.
- 1522-1526** Stukken betreffende de Wet Selectieve Investeringsregeling, 1972-1975 4 omslagen
- 1522** Ontwerp van Wet Selectieve Investeringsregeling en de toekenning van bevoegdheden aan het openbaar lichaam Rijnmond, 1972-1975
- 1523** Commentaar van het dagelijks bestuur van Rijnmond op de ontwerp Algemene Maatregel van Bestuur, met toelichting, inzake de beoordeling van vergunning-aanvragen ex. artikel 18 van de wet Selectieve Investeringsregeling, gericht aan de minister van Economische Zaken, met bijlagen, afschrift. 1974-1975
- 1524** Structuur van samenwerking tussen de provincie Zuid-Holland en het openbaar lichaam Rijnmond op het gebied van fundamenteel onderzoek ten behoeve van de uitvoering van de Wet Selectieve Investeringsregeling,

- 1974-1975
- 1525** Nota inzake de uitvoering van het vergunningenstelsel krachtens de wet Selectieve Investeringsregeling door het openbaar lichaam, voorlopig vastgesteld door het dagelijks bestuur van Rijnmond, met bijlage, afdruk. 1974
- 1526** Verzoeken van het dagelijks bestuur van Rijnmond aan de minister van Economische Zaken om toekenning om een bijdrage in de door het openbaar lichaam te maken kosten ter uitvoering van de wet Selectieve Investeringsregeling, afschriften. 1974-1975

4 Industrievestiging in het Rijnmondgebied

- 1527** Dossier inzake het verzoek van het dagelijks bestuur van Rijnmond aan burgemeester en wethouders van Rotterdam tot openbaarmaking van de voorwaarden die de petro-chemische industrie worden opgelegd bij de vestiging in het Botleken Europoortgebied,
1966-1967 1 omslag
Incompleet.
- 1528-1544** Stukken betreffende de voorgenomen vestiging van een hoogoven- en staalbedrijf op de Maasvlakte,
1969-1971 3 stukken en 15 omslagen
Zie ook inv.nrs. 1030-1034 en 1494.
- 1528** Plannen van de Koninklijke Hoogovens en Staalfabrieken n.v. te IJmuiden inzake een vestiging van een hoogoven- en staalbedrijf op de Maasvlakte, 1969-1971
- 1529** Overleg tussen regering, provincie Zuid-Holland, gemeente Rotterdam en openbaar lichaam Rijnmond over een hoogovenvestiging op de Maasvlakte, alsmede de instelling van de Contactgroep hoogovenvestiging op de Maasvlakte, 1970
- 1530** Moties, vragen en interpellaties van de leden van de raad van Rijnmond met betrekking tot een eventuele vestiging van hoogovens op de Maasvlakte, met bijlagen, 1969-1970
- 1531** Notitie van het hoofd afdeling I betreffende de rechtsmiddelen van Rijnmond met betrekking tot de vestiging van een staalproject op de Maasvlakte, afdruk. 1970 oktober, 1 stuk
- 1532** Verslagen van besprekingen van de contactgroep hoogovenproject Maasvlakte, met bijlagen, afdrukken. 1970-1971

- 1533** Nota van de werkgroep ter bestudering van de consequenties voor de ruimtelijke ontwikkeling, met standpuntbepaling van de gecommitteerde voor verkeer en vervoer; alsmede de nota van de werkgroep voor de sociaal-economische consequenties, met de reacties van het dagelijks bestuur van Rijnmond, gedeputeerde staten van Zuid-Holland en burgemeester en wethouders van Rotterdam, afdrukken 1971
- 1534** Rapport van de convenantscommissie Hoogovens over de beïnvloeding van het milieu door het geprojecteerde ijzer- en staalbedrijf, met bijlagen, afdruk. 1970
- 1535** Rapporten inzake de milieuhygiënische aspecten van de vestiging van een hoogoven- en staalbedrijf op de Maasvlakte van respectievelijk de commissie Bodem, Water en Lucht van de gemeente Rotterdam en The Research Corporation of New England (VS), met bijlagen, afdrukken. 1970-1971
- 1536-1539** Reacties betreffende een eventuele vestiging van een hoogoven- en staalbedrijf op de Maasvlakte, 1968-1971
- 1536** Gemeenten in en buiten het Rijnmondgebied, 1970-1971
- 1537** Provincie Zuid-Holland, 1970
- 1538** Bedrijfsleven en particulieren, 1968-1970
Incompleet.
- 1539** Belangenverenigingen, actiegroepen etc., 1968-1971
- 1540** Nota's van de staffunctionarissen van Rijnmond inzake betekenis en consequenties van de vestiging van Hoogovens op de Maasvlakte, concept; afdrukken. 1970
Incompleet.
- 1541** Nota van het openbaar lichaam Rijnmond inzake de gevolgen van de eventuele vestiging van een hoogoven- en staalbedrijf op de Maasvlakte, met bijlagen, afdruk. 1970
Met concept-nota's.
- 1542** Verslagen van hoorzittingen in januari 1971. met bijlagen; concepten; afdrukken. 1970-1971
- 1543** Mededelingen en voorstellen van het dagelijks bestuur aan de raad van Rijnmond betreffende de conventant inzake de vestiging van hoogovens en de standpuntbepaling door de raad van Rijnmond over de vestiging van hoogovens op de Maasvlakte, 1970-1971

Incompleet.

1544 Persbericht van de Hoogovens-IJmuiden betreffende het besluit van de raad van commissarissen van Hoesch tot bouw van een oxystaal fabriek in Dortmund en de daaraan ten grondslag liggende overwegingen, met bijlage, afdruk. 1971 juli, 2 stukken

1545 Richtlijn industrievestiging, concept; afdruk. 1971 april 1 stuk

e. Energievoorziening; energiebeleid

Zie ook inv.nrs. 577-579.

1546 Dossier inzake een mogelijke integratie van de nutsbedrijfsdrijven van de gemeente Schiedam, Vlaardingen en Maassluis, 1972 1 omslag

1547 Stukken betreffende de energiecrisis, als gevolg van een olieboycot door Arabische olielanden, alsmede het overleg met de gemeente Rotterdam over het opstellen van een gezamenlijke nota inzake het te voeren beleid naar aanleiding van de energiecrisis, 1973-1974 1 omslag
Zie ook inv.nrs. 1452 en 1740.

1548 Missive van het dagelijks bestuur van Rijnmond aan de minister van Economische Zaken inzake de eventuele vestiging van een kernenergiecentrale op de Maasvlakte, met bijlagen, afschrift. 1973-1974 1 omslag

1549 Rapporten van de staffunctionaris voor milieu-aangelegenheden over luchtverontreiniging en energiecentrales, concepten; afdrukken 1974 november 1 omslag

1550 Stukken betreffende de voorbereiding van een (kern)energienota door het openbaar lichaam Rijnmond en de gemeente Rotterdam, 1974 1 omslag

f. Winkelvoorziening in het Rijnmondgebied

1551-1555 Stukken betreffende het instellen van een onderzoek naar de distributieve voorzieningenstructuur in het Rijnmondgebied door de afdeling planologie van het Centraal Instituut voor het Midden- en

Kleinbedrijf (C.I.M.K.) te Amsterdam,

1970-1973

1 stuk en 4 omslagen

1551 Overleg tussen het openbaar lichaam Rijnmond, de provincie Zuid-Holland en het Centraal Instituut voor het Midden- en Kleinbedrijf, alsmede besluiten van de raad van Rijnmond tot het verstrekken van een opdracht aan het Centraal Instituut voor het Midden- en Kleinbedrijf, 1970-1973

1552 Rapport 'proefenquête Zuid-Holland' van het Centraal Instituut voor het Midden- en Kleinbedrijf, afdruk. (1972), 1 stuk

1553 Besluit van het dagelijks bestuur van Rijnmond tot het verstrekken van een aanvullende opdracht aan het Centraal Instituut voor het Midden- en Kleinbedrijf, met bijlagen, 1973

1554 Rapporten 'de distributieve verzorging in het gewest Rijnmond en omgeving' van de afdeling planologie van het Centraal Instituut voor het Midden- en Kleinbedrijf, 1973

1. Incompleteet.

2. Gedrukt.

1555 Voorstel van de staffunctionaris voor planologische aangelegenheden tot het instellen van een vervolgonderzoek betreffende de winkelvoorzieningen, met bijlage, afdruk. 1973

1556 Dossier inzake de voorgenomen vestiging van superstores door de N.V. Koninklijke Bijenkorf Beheer in Capelle aan den IJssel, 1972

1 omslag

1557 Stukken betreffende de instelling en taak van de werkgroep superstores en een schema voor het opstellen van een rapport, 1973

1 omslag

8. ARBEID EN WERKGELEGENHEID

Zie ook inv.nrs. 1170, 1307-1311, 1448 en 1605.

1558 Nota 'verkenning van de ontwikkelingsmogelijkheden voor de werkgelegenheid en eventuele limiterende factoren in het Rijnmondgebied alsmede de nota 'verkenning van de ontwikkeling van het arbeidsaanbod in het Rijnmondgebied tot 1980' van de afdeling economische aangelegenheden, afdruk.

1968-1969

1 omslag

- 1559** Dossier inzake opgaven van het aantal buitenlandse werknemers door gemeenten in het Rijnmondgebied per 1 januari 1973, 1973 1 omslag
- 1560** Verslagen van vergaderingen van de commissie-Zuid van de Regionale Raad voor de Arbeidsmarkt in de provincie Zuid-Holland, afdrukken. 1973-1974 1 omslag
- 1561** Missive van het dagelijks bestuur van Rijnmond aan de staatssecretaris van Binnenlandse Zaken inzake ondersteuning van het verzoek van de gemeente Maassluis om financiële steun aan deze gemeente voor het behoud van de werkgelegenheid in de bouw; met bijlage, afschrift. 1974 1 omslag
- 1562** Missive van het dagelijks bestuur van Rijnmond aan gedeputeerde staten van Zuid-Holland waarin de gecommiteerde voor economische aangelegenheden en openbare nutsbedrijven wordt voorgedragen als lid voor de Regionale Raad voor de Arbeidsmarkt in de provincie Zuid-Holland, met bijlagen, afschrift. 1974 3 stukken

9. MAATSCHAPPELIJKE ZORG

1. Zie voor agenda's van vergaderingen van de commissie voor sociale zaken, met bijlagen, inv.nrs. 1837-1840 en 1848.
2. Zie ook inv.nrs. 238 en 305.

a. Overlegorganen op het gebied van de maatschappelijke zorg en welzijn

Zie ook inv.nr. 1604.

- 1563** Dossier inzake de toetreding van mr W.J. Noteboom namens het openbaar lichaam Rijnmond tot de vereniging van directeuren van overheidsorganen voor sociale arbeid, (D.I.V.O.S.A.), 1969 1 omslag
- 1564** Dossier inzake de uitbreiding van de commissie coördinatie welzijnsbeleid van de provincie Zuid-Holland met een adviserend lid die tevens vertegenwoordiger is van het openbaar lichaam Rijnmond, 1971 1 omslag
- 1565** Missive van het dagelijks bestuur van Rijnmond aan de provinciale

commissie planning bejaardenvoorzieningen Zuid-Holland inzake vertegenwoordiging van het openbaar lichaam in de commissie, met bijlagen, afschrift.

1971

1 omslag

1566

Dossiers inzake de oprichting van de stichting provinciaal orgaan voor overleg en advies Zuid-Holland en de vertegenwoordiging van het openbaar lichaam Rijnmond in het bestuur,

1972

1 omslag

De stichting wordt aangeduid als 'provinciaal opbouworgaan'.

b. Zorg voor zieken en gewonden ; ambulancevervoer

1567

Dossier inzake de inventarisatie van het dagelijks bestuur van Rijnmond over de wijze waarop de hulpverlening bij ongevallen en met betrekking tot het ziekenvervoer door de gemeenten in het Rijnmondgebied is geregeld,

1965 november

1 omslag

1568-1571

Stukken betreffende de werkgroep hulpverlening bij ongevallen en ziekenvervoer in het Rijnmondgebied,

1966-1968

4 omslagen

1568 Instelling en samenstelling, 1966

1569 Agenda's van vergaderingen, met bijlagen, 1966-1968

1570 Uitkomsten van de enquête inzake de hulpverlening bij ongevallen en ziekenvervoer, 1966-1967

1571 Rapport van de werkgroep, 1968

1572

Stukken betreffende het overleg tussen het openbaar lichaam Rijnmond en Rijnmondgemeenten over een doelmatige organisatie-opzet van het ambulancevervoer en betreffende besluiten van de raad van Rijnmond tot instemming met besluiten van gemeentebesturen in het Rijnmondgebied tot overdracht van bevoegdheden inzake het inrichten van een centrale post voor aanvullende hulpverlening bij ongevallen en ziekenvervoer,

1966-1973

1 omslag

Zie ook inv.nr. 1576.

1573

Agenda's van vergaderingen van de werkgroep ambulancevervoer, met bijlage, afdrukken.

1969-1970

1 omslag

Deze werkgroep wordt ook aangeduid als 'CAS-werkgroep ambulancevervoer'.

-
- 1574** Dossier inzake een ontwerp-gemeenschappelijke regeling voor de centrale post ambulancevervoer tussen de gemeentebesturen van Bleiswijk, Berkel en Rodenrijs en Bergschenhoek en het bestuur van het openbaar lichaam Rijnmond, 1969-1973 1 omslag
Incompleet.
- 1575** Besluit van de raad van Rotterdam tot overdracht van bevoegdheden aan de raad van Rijnmond tot het inrichten en doen functioneren van een centrale ambulancepost alsmede tot het verlenen van technische en administratieve bijstand voor inrichting en instandhouding van deze post, met bijlagen, afschrift. 1973-1974 1 omslag
Zie ook inv.nr. 1572.
- 1576-1581** Stukken betreffende de werkgroep ambulancevervoer, 1973-1974 6 omslagen
Zie ook inv.nrs. 1568-1571 en 1573.
- 1576** Instelling en samenstelling van de werkgroep ambulancevervoer Rijnmond, 1973-1974
Incompleet.
- 1577** Interimrapport van de werkgroep, met bijlagen, afdruk. 1973-1974
- 1578** Instelling en samenstelling van de financiële subcommissie ambulancevervoer, 1974
- 1579** Agenda's van vergaderingen van de financiële subcommissie, met bijlagen, 1974
- 1580** Instelling en samenstelling van de technische subcommissie ambulancevervoer, 1974
- 1581** Agenda's van vergaderingen van de technische subcommissie, met bijlagen, 1974
- 1582** Verslag van een bespreking tussen het openbaar lichaam Rijnmond, de gemeenten Krimpen aan den IJssel, Ridderkerk, Rotterdam, Schiedam, Spijkenisse, Vlaardingen en de directeuren van de Geneeskundige en Gezondheidsdiensten van Rotterdam, Schiedam en Vlaardingen over het instellen van districtsposten, afdruk. 1973 september 1 stuk
- 1583** Verslag van een vergadering met vertegenwoordigers van de Rijnmondgemeenten over regionalisatie van het ambulancevervoer, met

bijlagen,
1974 januari 1 omslag

c. Sociale zorg; Algemene Bijstandswet

1584-1593 Stukken betreffende de werkgroep normen Algemene Bijstandswet,
1966-1974 10 omslagen

1584-1589 Agenda's van vergaderingen van de werkgroep, met
bijlagen, 1966-1974

1584 1966 augustus-1968 december
1585 1969-1970
1586 1971
1587 1972
1588 1973
1589 1974

1590-1592 Informatie verstrekt door gemeenten in het
Rijnmondgebied in verband met uitvoering van de
Algemene Bijstandswet, 1966-1974

1590 1966-1968
1591 1969-1972
1592 1973-1974

1593 Informatie verstrekt door instellingen en particulieren in
verband met de uitvoering van de Algemene Bijstandswet,
1971-1974
Incompleet.

1594-1595 Stukken betreffende vaststelling, wijziging en aanvulling van de normen
Algemene Bijstandswet Rijnmond door de raad van Rijnmond en het
uitvoering geven aan deze normen door de gemeenten in het
Rijnmondgebied,
1966-1973 2 omslagen

1594 1966-1968
1595 1969-1973

1596-1597 Stukken betreffende het overleg tussen het openbaar lichaam Rijnmond
ende gemeenten in het Rijnmondsgebied over uitvoering van de
Algemene Bijstandswet,
1967-1969 2 omslagen

1. Zie ook inv.nr. 238.

2. Dit overleg wordt ook aangeduid als 'werkgroep uitvoering Algemene Bijstandswet'.

1596 Instelling en samenstelling, 1967

- 1597** Verslagen van besprekingen, met bijlagen, 1967-1969
- 1598** Dossier inzake overzichten van bejaardentehuizen in het Rijnmondgebied, 1967-1969 1 omslag
- 1599-1601** Stukken betreffende de sociaal medische werkgroep, 1968-1973 1 stuk en 2 omslagen
- 1599** Samenstelling van de werkgroep, 1968-1973
Incompleet.
- 1600** Agenda's van vergaderingen, met bijlagen, 1967-1973
- 1601** Rapport 'kostenvergoeding bij dieetvoeding' van de werkgroep, afdruk. 1968, 1 stuk
- 1602** Missiven van het dagelijks bestuur van Rijnmond aan de minister van Cultuur, Recreatie en Maatschappelijk Werk inzake harmonisatie van de sociale uitkeringen, met bijlagen, afschriften. 1970-1971 1 omslag
- 1603** Stukken betreffende de beperking van het verhaalsrecht, 1972-1975 1 omslag
- 1604** Stukken betreffende de instelling, samenstelling en opheffing van de regionale commissie Algemene Bijstandswet, 1972-1974 1 omslag
Incompleet.
- 1605** Rapport inzake de introductie van buitenlandse werknemers van de commissie sociale opvang en begeleiding buitenlandse werknemers, met bijlagen, afdruk. 1972-1973 1 omslag
- 1606** Stukken betreffende gezamenlijke publicaties van de bijstandsnormen door het openbaar lichaam en de gemeenten in het Rijnmondgebied, 1973-1974 1 omslag

10. VOLKSONTWIKKELING EN -OPVOEDING; CULTUUR.

a. Onderwijs

1. De commissie van advies voor het onderwijs, met bijlagen, inv.nrs. 1810 en 1818-1822.
2. Zie ook inv.nrs. 239, 240 en 305.

1 Onderwijsbeleid; onderwijs in het Rijnmondgebied

- 1607** Stukken betreffende inventarisaties door het openbaar lichaam Rijnmond van scholen van buitengewoon lager onderwijs, voortgezet onderwijs en beroepsonderwijs in de Rijnmondregio, 1967-1972 1 omslag
- 1608** Stukken betreffende de vormen van onderwijs en de uitbreiding daarvan in gemeenten in het Rijnmondgebied, 1970-1974 1 omslag
- 1609** Dossier inzake de uitgave van de onderwijskrant 'Rijnmond Onderwijs Nieuws' door het openbaar lichaam Rijnmond, 1972 1 omslag
Incompleet.
- 1610-1611** Stukken betreffende de nota's 'Rijnmond en het onderwijs; proeve en uitgangspunten van een regionaal onderwijsbeleid', 1971-1973 2 omslagen
- 1610** Nota's, met bijlagen, 1971-1973
Gedrukt.
- 1611** Verslagen van besprekingen en hoorzittingen alsmede commentaar van gemeenten en instellingen op de nota's, 1971-1972
- 1612-1613** Stukken betreffende een studie door de Fondation Européenne de la Culture te Brussel over de toekomst van het onderwijs in Rijnmond, 1973-1974 1 stuk en 1 omslag
- 1612** Agenda's van vergaderingen van de begeleidingscommissie, met bijlagen, afdrukken. 1973-1974
Gedeeltelijk in het Engels en het Frans.
- 1613** Rapport 'De toekomst van het onderwijs in Rijnmond; een voorstudie', 1974, 1 stuk
Gedrukt.
- 1614** Verslag van het secretarie- en stafbureau onderwijs van activiteiten betreffende het onderwijs in de periode 23 september-16 december 1974, 1974 1 omslag

1615 Nota 'Naar een structuur voor de ontwikkeling en vernieuwing van het primair en secundair onderwijs' van de minister van Onderwijs en Wetenschappen, met bijlagen,
1974
Gedrukt. 1 omslag

1616 Dossier inzake het verstrekken van gegevens door het Centraal Bureau voor de Statistiek te Voorburg betreffende de onderwijsmatrix Rijnmond,
1972, 1974 1 omslag

2 Voorzieningen ten behoeve van het onderwijs

a Leerkrachten

1617 Stukken betreffende het onderzoek door het openbaar lichaam Rijnmond naar de personeelsvoorziening aan scholen voor openbaar lager en buitengewoon lager onderwijs in gemeenten in het Rijnmondgebied,
1970-1972 1 omslag

1618 Stukken betreffende verzoeken van het dagelijks bestuur van Rijnmond aan de minister van Defensie inzake vrijstelling van militaire dienst voor onderwijzers van het basisonderwijs in gemeenten in het Rijnmondgebied,
1971-1974 1 omslag

1619 Dossier inzake de advertentiecampagne voor de werving van leerkrachten ten behoeve van het gemeentelijk basisonderwijs door het openbaar lichaam Rijnmond in samenwerking met gemeenten in het Rijnmondgebied,
1974 1 omslag

b Vergoedingen in de vervoerskosten schoolbezoek

1620 Stukken betreffende de inventarisatie door het openbaar lichaam van de gehanteerde normen door gemeenten in het Rijnmondgebied voor het verstrekken van vergoedingen ex artikel 13 Lager-Onderwijswet 1920 in de vervoerskosten van het schoolbezoek,
1972-1973 1 omslag

3 Adviesorganen op het terrein van het onderwijs

a Regionale raad van overleg voor onderwijs en vorming in het Rijnmondgebied

- 1621** Agenda's van vergaderingen van het overleg voor het onderwijs in het Rijnmondgebied in oprichting, met bijlagen, 1971 juni-1972 maart 1 omslag
Dit overleg is voortgezet in de regionale raad van overleg voor onderwijs en vorming in het Rijnmondgebied.
- 1622-1629** Stukken betreffende de regionale raad van overleg voor onderwijs en vorming in het Rijnmondgebied, 1971-1974 8 omslagen
Zie ook inv.nrs. 1610-1613.
- 1622** Instelling en samenstelling, 1971-1974
- 1623** Agenda's van vergaderingen van de regionale raad, met bijlagen, 1973-1974
- 1624** Samenstelling en agenda's van vergaderingen van sectie 1 participatie-onderwijs van werkende jongeren, met bijlagen, 1972-1974
- 1625** Samenstelling en agenda's van vergaderingen van sectie 2 buitengewoon onderwijs, met bijlagen, 1973-1974
- 1626** Samenstelling en agenda's van vergaderingen van sectie 3 planning voortgezet onderwijs, met bijlagen, 1973
- 1627** Samenstelling en agenda's van vergaderingen van sectie 4 schoolbegeleidingswerk; met bijlagen, 1972-1974
Deze sectie is in 1979 opgeheven door de Onderwijsraad Rijnmond.
- 1628** Samenstelling en agenda's van vergaderingen van sectie 5 anderstaligen, met bijlagen, 1973-1974
- 1629** Nota 'Coördinatie van de onderwijsbegeleiding in Rijnmond; een voorstel' van de gecommiteeerd voor onderwijszaken, met bijlagen, afdruk. 1974

b Onderwijsbegeleidingsdiensten; schooladviesdiensten

Zie ook inv.nr. 1675.

- 1630-1634** Stukken betreffende de oprichting van de onderwijsbegeleidingsdienst Rijnmond-zuid, 1970-1973 5 omslagen

1. Deze dienst wordt ook wel aangeduid als Schooladviesdienst voor het Rijnmondgebied.

2. Zie ook inv.nrs. 239 en 240.

1630 Vooronderzoek door het openbaar lichaam en overleg met gemeenten en met het ministerie van Onderwijs en Wetenschappen over de oprichting van een schooladviesdienst voor het Rijnmondgebied, minus Rotterdam, 1970-1972

1631 Agenda's van vergaderingen van de werkcommissie Schooladviesdienst, met bijlagen, 1972 november-1973 januari

Incompleet.

1632 Rapport 'Schooladviesdienst Rozenburg, regio Voorne-Putten, IJsselmonde, Capelle aan den IJssel en Krimpen aan den IJssel' van de gecommiteerde voor onderwijszaken, met besluiten van betrokken gemeentebesturen tot het verlenen van medewerking aan de oprichting van een onderwijsbegeleidingsdienst, 1972-1973

1633 Rapport van de werkcommissie schooladviesdienst, met de reacties van de bij de stichting betrokken partijen, 1973

Gedrukt.

1634 Rapport 'De periode 1 februari 1973 tot 21 mei 1973 betreffende de voorbereidingsfase van de oprichting van een onderwijsbegeleidingsdienst Rijnmond in de regio Voorne-Putten, Rozenburg, IJsselmonde, Capelle aan den IJssel en Krimpen aan den IJssel' van het bureau onderwijszaken, 1973 mei

Gedrukt.

1635-1637 Stukken betreffende de Stichting Onderwijsbegeleidingsdienst Rijnmond-Zuid, 1973-1974

3 omslagen

1635 Samenstelling van het oprichtingsbestuur, 1973

1636 Agenda's van vergaderingen van het algemeen bestuur, met bijlagen, 1973 mei-1974 december

Incompleet.

1637 Besluit van het dagelijks bestuur van Rijnmond tot het verlenen van ambtelijke assistentie door het bureau onderwijszaken aan het bestuur van de onderwijsbegeleidingsdienst en tot aanstelling van een administratieve kracht ten laste van de stichting, met bijlagen, afdruk. 1973-1974

- 1638** Stukken betreffende het overleg met gemeenten in het Rijnmondgebied ten behoeve van het oprichtingsbestuur van de onderwijsbegeleidingsdienst Rijnmond, 1973-1974 1 omslag
Dit overleg wordt aangeduid als 'vergadering van gemeenten voor onderwijsbegeleiding'.
- 1639-1643** Stukken betreffende het overleg coördinatie onderwijsbegeleidingswerk, 1973-1974 1 stuk en 4 omslagen
Zie ook inv.nr. 1632.
- 1639** Agenda's van vergaderingen van het bestuurlijk overleg coördinatie onderwijs begeleidingswerk, met bijlagen, 1973 april-november
- 1640** Vertegenwoordiging van het openbaar lichaam Rijnmond in de werkgroep coördinatie onderwijsbegeleidingswerk, 1974
- 1641** Verslag van de vergadering van de werkgroep coördinatie onderwijsbegeleidingswerk, afdruk. 1974 december, 1 stuk
- 1642** Instelling en verslagen van vergaderingen van de ambtelijke werkgroep coördinatie onderwijsbegeleidingswerk, afdrukken. 1973 maart-juli
- 1643** Rapport van de ambtelijke werkgroep coördinatie onderwijsbegeleidingswerk, met bijlagen, afdruk. 1974 november
- 1644-1645** Stukken betreffende de Rotterdamse schooladviesdienst, 1974 1 stuk en 1 omslag
- 1644** Missive van het dagelijks bestuur van Rijnmond aan het bestuur van de Rotterdamse schooladviesdienst inzake de vertegenwoordiging van het openbaar lichaam Rijnmond in het bestuur, afschrift. 1974
Incompleet.
- 1645** Agenda's van besloten bestuursvergaderingen, met bijlagen, afdrukken. 1974
- 4 Buitengewoon lager en voortgezet onderwijs**
Zie ook inv.nrs. 1607 en 1608.
- 1646-1649** Stukken betreffende de werkgroep planning buitengewoon onderwijs, 1971-1974 4 omslagen
- 1646** Instelling en samenstelling van de bestuurlijke werkgroep,

-
- 1971
- 1647** Agenda's van vergaderingen van de bestuurlijke werkgroep, met bijlagen, 1971-1972
Incompleet.
- 1648** Instelling en samenstelling van de ambtelijke werkgroep, 1971-1973
- 1649** Agenda's van vergaderingen van de ambtelijke werkgroep, met bijlagen, 1971-1974
- 1650** Rapport 'mogelijkheden van voorzieningen voor voortgezet buitengewoon onderwijs (V.B.O.) aan moeilijk lerenden (debielen) en aan kinderen met leer- en opvoedingsmoeilijkheden (L.O.M.) in de gemeenten Schiedam, Vlaardingen en Maassluis' van de ad hoe werkgroep voortgezet buitengewoon onderwijs, met bijlagen, 1973-1974
Gedrukt. 1 omslag
- 1651** Nota betreffende het beleid inzake het buitengewoon, onderwijs, met bijlage, afdruk.
1974 mei 1 omslag
- 5 Voortgezet onderwijs**
Zie ook inv.nrs. 1607, 1608 en 1614.
- 1652** Stukken betreffende de toetreding van het openbaar lichaam Rijnmond tot het Centraal Orgaan Gemeentelijk Voortgezet Onderwijs (C.O.G.V.O.), 1965-1973
Zie ook inv.nr. 1657. 1 omslag
- 1653** Stukken betreffende de overdracht van bevoegdheden door de raden van gemeenten in het Rijnmondgebied aan de raad van Rijnmond inzake de planning van scholen voor het gemeentelijk voortgezet onderwijs ex artikel 66 Wet op het Voortgezet Onderwijs, 1971-1972 1 omslag
- 1654** Stukken betreffende de instelling en samenstelling van de ambtelijke werkgroep planning voortgezet onderwijs, 1971-1974 1 omslag
- 1655** Nota's inzake de procedures en planning voor het gemeentelijk onderwijs van het bureau onderwijs, afdrukken. 1972-1974 1 omslag

-
- 1656** Dossier inzake het houden van een enquête door de werkgroep middelbaar onderwijs Westland voor een eventuele oprichting van een H.A.V.O./V.W.O.-opleiding in het Westland, 1972-1973 1 omslag
- 1657** Dossier inzake opgaven van de aantallen leerlingen van openbare scholen in gemeenten in het Rijnmondgebied door het openbaar lichaam aan het Centraal Orgaan Gemeentelijk Voortgezet Onderwijs, 1973-1974 1 omslag
- 1658-1661** Stukken betreffende plaatsing van scholen in gemeenten in het Rijnmondgebied op het scholenplan voor gemeentelijk voortgezet onderwijs, 1973-1976 4 omslagen
- 1658** Scholenplan 1974-1976, 1973
Incompleet.
- 1659** Scholenplan 1975-1977, 1972-1974
- 1660** Scholenplan 1976-1978, 1972-1975
- 1661** Scholenplan 1977-1979, 1973-1976
- 1662** Besluit van het dagelijks bestuur van Rijnmond tot het opstellen van demografische prognoses ten behoeve van de scholenplanning en het aantrekken van een administratieve kracht, 1974 1 omslag
- 1663-1664** Stukken betreffende de werkgroep streekplanprognoses van het ministerie van Onderwijs en Wetenschappen (W.E.S.P.), 1974 2 omslagen
- 1663** Verslag van de vergadering van de werkgroep op 10 september 1974, met bijlagen, afdruk. 1974
- 1664** Verslagen en commentaren inzake het W.E.S.P.-rapport 'Rotterdam en omgeving', 1974
Incompleet.
- 1665** Dossier inzake de nota van de gecommiteerde voor onderwijszaken over de planning van scholen voor gemeentelijk voortgezet onderwijs, 1974-1975 1 omslag
- 6 Lager huishoud- en nijverheidsonderwijs**
- 1666** Rapport 'Prognose van de behoefte aan openbaar lager huishoud- en

nijverheidsonderwijs in de gemeente Capelle aan den IJssel' van het bureau onderwijs,
1973 juli 1 stuk
Gedrukt.

7 Overige vormen Van voortgezet- onderwijs

a Vormingsonderwijs

- 1667** Dossier inzake de totstandkoming van een experimenteel streekcentrum voor vormingswerk en beroepsbegeleidend onderwijs en de inschakeling van de Stichting Vormingswerk bedrijf s jongeren Europoort-Botlek daarbij,
1971 1 omslag
- 1668** Verslag van een bespreking van de gecommitteerde voor onderwijszaken met vertegenwoordigers van de vormingsinstituten in het Rijnmondgebied, met bijlagen, afdruk
1972 1 omslag

b Onderwijs aan anderstaligen

- 1669** Verslagen van vergaderingen van de coördinatiecommissie onderwijs, vorming en vakopleiding buitenlandse werknemers, met bijlagen, afdrukken
1971-1973 1 omslag
1. In 1971 wordt deze commissie aangeduid als werkgroep.
2. Incompleet.
- 1670** Stukken betreffende het geven van onderwijs aan anderstaligen,
1972-1974 1 omslag
Incompleet.
- 1671-1674** Stukken betreffende de begeleidingscommissie voor onderwijs aan anderstaligen,
1973-1974 4 omslagen
- 1671** Agenda's van vergaderingen van de begeleidingscommissie voor onderwijs aan anderstaligen, met bijlagen, 1973-1974
Incompleet.
- 1672** Agenda's van vergaderingen van de werkgroep enquête, met bijlagen, 1973
- 1673** Instelling en samenstelling van de werkgroep rapportage,

- 1974
1674 Verslag van een bijeenkomst van de werkgroep docenten (in oprichting), met bijlagen, 1974 november
- 1675** Stukken betreffende het verlenen van een bijdrage door de provincie Zuid-Holland aan het openbaar lichaam Rijnmond voor het aantrekken van een methodoloog-didacticus van het voorgezet onderwijs aan anderstaligen,
 1973-1974 1 omslag
- 1676** Agenda's van vergaderingen van de begeleidingscommissie voor het aantrekken van een methodoloog-didacticus, met bijlagen,
 1974 juli-december 1 omslag
 Incompleet.
- 1677** Eindrapport 'Opvangklassen anderstaligen in Rijnmond cursusjaar 1973-1974', met bijlagen, afdruk.
 1974 juli 1 omslag

b. Historische en andere culturele waarden; natuurschoon

Zie ook inv.nrs. 305 en 1824-1828.

1 Natuur- en landschapsschoon

- 1678-1679** Stukken betreffende het oecologisch onderzoek in het Rijnmondgebied door het Rijksinstituut voor Veldbiologisch Onderzoek ten behoeve van het Natuurbehoud (R.I.V.O.N.),
 1966-1968 2 omslagen
- 1678** Voorstel van het dagelijks bestuur aan de raad van Rijnmond tot instelling van het oecologisch onderzoek in het Rijnmondgebied en het verstrekken van de opdracht aan het R.I.V.O.N. te Zeist, met bijlagen, afdruk. 1966-1968
- 1679** Rapport 'Oecologisch onderzoek Rijnmond', met bijlagen,
 1968
- 1680** Stukken betreffende de organisatie van de eerste Rijnmondboomplantdag in 1969,
 1966-1969 1 omslag
- 1681** Stukken betreffende de bescherming van natuurgebieden in gemeenten in het Rijnmondgebied door middel van planologische maatregelen,
 1969-1972 1 omslag

-
- 1682** Stukken betreffende de mogelijke aanleg van een regionale boomkwekerij, 1971-1972 1 omslag
- 1683-1685** Stukken betreffende de studie naar het natuurlijke milieu van het landschap in het Rijnmondgebied door ir N.P.H.J. Roorda van Eysinga, 1972-1973 3 omslagen
- 1683** Voorstel van het dagelijks bestuur aan de raad van Rijnmond tot inventarisatie en waardering van het landschap, de natuur- en recreatiegebieden en verslagen van besprekingen, met bijlagen, afdruk. 1972
- 1684** Rapport 'Rijnmond, natuur en landschap' van ir N.P.H.J. Roorda van Eysinga te Delft, met bijlagen, 1972
Gedrukt.
- 1685** Rapport 'Rijnmond, botanisch onderzoek' van ir N.P.H.J. Roorda van Eysinga te Delft, met bijlagen, afdruk. 1973
- 1686** Stukken betreffende het behouden van natuurwetenschappelijke waarden van de Beringer Slikken in de gemeente Zuidland en het aanduiden daarvan als beschermend natuurgebied, 1972-1975 1 omslag
- 1687** Dossier inzake de mogelijke handhaving van het natuurgebied nabij de Gorzen in Ridderkerk in verband met een dijkaanleg langs de Noord, 1972 1 omslag
- 1688** Missive van het dagelijks bestuur van Rijnmond aan het recreatieschap De Krimpenerwaard i.o. inzake de afscherming van het E.Z.H.-station en inrichting van het gebied Hendrikshoeve en De Loet te Lekkerkerk, met bijlage, afschrift. 1973 augustus 2 stukken
- 1689** Missive van het dagelijks bestuur van Rijnmond aan gedeputeerde staten van Zuid-Holland met het verzoek om geen vergunning te verlenen aan het waterschap De Brielse Dijkkring voor het opspuiten van een strook buitendijks grasland langs het Spui in verband met het belang van dit fourageergebied voor water- en moerasvogels, afschrift. 1973 december 1 stuk
- 1690** Dossier inzake het advies van het dagelijks bestuur van Rijnmond aan burgemeester en wethouders van Lekkerkerk over de aanwezigheid van

zomerhuisjes in het natuurgebied 'De Loet' te Lekkerkerk,
1974 november 1 omslag

2 Regionale raad van advies voor natuurbehoud en -beheer Rijnmond

1691-1694 Stukken betreffende de regionale raad van advies voor natuurbehoud
en natuurbeheer Rijnmond,
1971-1974 4 omslagen

1691 Instelling en samenstelling, 1973-1974

Zie ook inv.nr. 1684.

1692 Taak en werkwijze van de regionale raad, 1974

1693 Agenda's van vergaderingen, met bijlagen, 1974

1694 Verslag van werkzaamheden van de regionale raad in de
periode januari 1974 tot september 1974, 1974

c. Kunst; culturele activiteiten

Zie ook inv.nr. 1716.

1695 Dossier inzake de eventuele instelling van een cultureel
bejaardenpaspoort voor het Rijnmondgebied,
1971-1972 1 omslag

1696 Stukken betreffende het stimuleren van culturele activiteiten en het
verlenen van bijdragen door het openbaar lichaam Rijnmond in de
kosten van uitvoeringen, optredens, tentoonstellingen etc.,
1971-1973 1 omslag

1697 Stukken betreffende de bijdrage van het openbaar lichaam Rijnmond
aan de rijdende discotheek (discobus) van de Stichting culturele
discotheek te Rotterdam,
1971-1974 1 omslag

1698 Verslagen van besprekingen tussen het openbaar lichaam Rijnmond en
de Stichting Eilandengemeenschap Voorne-Putten-Rozenburg over
culturele activiteiten, met bijlagen, afdrukken
1972 1 omslag

1699 Dossier inzake het zitting nemen door een vertegenwoordiger van het
openbaar lichaam Rijnmond in de begeleidingscommissie verkennend
onderzoek rendementsvergroting cultuurparticipatie Zuid-Holland-Zuid,
1972-1973 1 omslag

-
- 1700** Stukken betreffende het onderzoek naar rendementsvergroting van de cultuurparticipatie, 1972-1974 1 omslag
- 1701** Missive van het dagelijks bestuur van Rijnmond aan de Stichting Culturele Raad van Zuid-Holland te Delft over culturele activiteiten in Rotterdam en omliggende gemeenten, met bijlagen, afschrift. 1973 1 omslag
- d. Lichamelijke opvoeding; sport en recreatie**
1. Zie voor agenda's van vergaderingen van de commissie van advies voor recreatie, met bijlagen, inv.nrs. 1824-1828.
2. Zie ook inv.nrs. 243, 305 en 1683-1685.
- 1 Recreatievoorzieningen in het Rijnmondgebied**
- 1702** Rapport 'algemeen stedenbouwkundige beschouwingen betreffende een verbetering van de strandontsluiting bij Rockanje', uitgebracht door ir N.P.H.J. Roorda van Eysinga te Delft, met bijlagen, 1966 augustus-1967 februari 1 omslag
- 1703** Stukken betreffende de recreatieve voorzieningen op Voorne-Putten en de toegankelijkheid daarvan, 1967-1968 1 omslag
Zie ook inv.nr. 1698.
- 1704** Dossier inzake de deelname door het openbaar lichaam Rijnmond aan het overleg over het strand(recreatie)plan in Hoek van Holland, 1970-1972 1 omslag
- 1705** Stukken betreffende het instellen van een recreatieonderzoek in het Rijnmondgebied, 1970-1974 1 omslag
- 1706** Stukken betreffende het vervaardigen van recreatiekaarten en -brochures van het Rijnmondgebied, 1971-1973 1 omslag
- 1707** Nota inzake de behoefte aan recreatieruimten in het Rijnmondgebied in de jaren zeventig en daarna, afdruk. 1972 augustus 1 stuk

- 1708** Missive van het dagelijks bestuur van Rijnmond aan gedeputeerde staten van Zuid-Holland inzake het storten van puin in aan te leggen recreatiegebieden, met bijlagen, afschrift.
1972-1973 1 omslag
- 1709** Dossier inzake het verstrekken van gegevens over voorzieningen voor de openluchtrecreatie aan het ministerie van Cultuur, Recreatie en Maatschappelijk Werk,
1973 1 omslag
- 1710-1711** Stukken betreffende de Stichting Recreatie, contactcentrum voor openluchtrecreatie, vacatiebesteding en natuurbehoud te 's-Gravenhage,
1974-1975 1 stuk en 1 omslag
- 1710** Besluit van de raad van Rijnmond tot deelneming in de Stichting Recreatie, met bijlagen, 1974-1975
- 1711** Voordracht van L. Rietveld, hoofd van afdeling Recreatie van het openbaar lichaam Rijnmond over de plannen voor de buitenstedelijke recreatie, gehouden op de vergadering te Rotterdam op 11 december 1974, afdruk. 1974, 1 stuk

2 Buitenstedelijke recreatie; recreatieprojecten

Zie ook inv.nrs. 1711 en 1771-1773.

- 1712** Verslag van een bespreking tussen de gecommitteerde voor recreatie en vertegenwoordigers van de gemeenten in het Rijnmondgebied inzake de gezamenlijke belangen bij de aanpak van de buitenstedelijke recreatie, afdruk.
1972 november 1 stuk
- 1713** Agenda's van vergaderingen van de bestuurlijke werkgroep integratie buitenstedelijke recreatie, met bijlagen,
1973 1 omslag
- 1714** Stukken betreffende het integratieplan buitenstedelijke recreatie in en om het Rijnmondgebied,
1973 1 omslag
- 1715** Stukken betreffende de overdracht van bevoegdheden door de raad van de gemeente Krimpen aan den IJssel aan de raad van Rijnmond inzake de belangenbehartiging van de buitenstedelijke recreatie in deze

gemeente,
1973-1979 1 omslag
Zie ook inv.nr. 1751

1716 Dossier inzake de inschakeling van (beeldende) kunstenaars voor de realisering van recreatieprojecten in en om het Rijnmondgebied, 1974 1 omslag

Recreatieprojecten

Bernisse

Zie ook inv.nrs. 241, 242, 1421 en 1716.

1717 Stukken betreffende voorstellen voor recreatieplannen voor Maas- en Develland, Brielse Maas en Bernisseland en schetsplannen voor de inrichting en verruiming van het Bernisse-gebied van ir N.P.H.J. Roorda van Eysinga te Delft, 1966-1968 1 omslag

1718-1719 Stukken betreffende de begeleidende werkgroep ontwikkeling recreatiegebied Bernisse, 1966-1970 2 omslagen

1718 Instelling en samenstelling, 1966-1970

1719 Agenda's van vergaderingen van de begeleidende werkgroep, met bijlagen, 1967-1968

1720 Stukken betreffende het opstellen van een basisplan voor de ontwikkeling van het recreatiegebied Bernisseland door ir N.P.H.J. Roorda van Eysinga te Delft, 1966-1974 1 omslag

1721 Dossier inzake het plan van het waterschap De Brielse Dijkkring voor de verbetering van de zoetwatervoorziening in de Brielse Maasboezem bij de verruiming van de Bernisse, 1966-1974 1 omslag
Zie ook inv.nr. 1733.

1722 Discussienota 'Over verkeersvoorzieningen door het geprojecteerde groene stergebied Bernisseland' van het bureau Van Embden, Roorda van Eysinga e.c. te Delft, afdruk. 1967 juni 1 stuk

-
- 1723** Rapport nr. 760 'Bodemkundig onderzoek sterbos Bernisse' van de Koninklijke Nederlandsche Heidemaatschappij te Arnhem, 1968 mei 1 stuk
Gedrukt.
- 1724** Dossier inzake de verdere procedure voor de ontwikkeling van het Bernisseplan en het overleg tussen belanghebbende gemeenten in het Rijnmondgebied, 1968 1 omslag
Incompleet.
- 1725** Nota 'Groene stergebied Bernisse; toelichting op het uitgewerkte schetsplan voor de Bernisstrook' van ir N.P.H.J. Roorda van Eysinga; met bijlage; alsmede het verslag van de informele openbare bijeenkomst van de raad van Rijnmond op 26 maart 1970, 1968-1970 1 omslag
Gedrukt.
- 1726** Stukken betreffende het verwerven van gronden door middel van aankoop of onteigening voor de realisering van het Bernisseplan, 1968-1974 1 omslag
- 1727** Stukken betreffende het verlenen van subsidie door het ministerie van Cultuur, Recreatie en Maatschappelijk Werk en de provincie Zuid-Holland voor het Bernisseplan, 1968-1975 1 omslag
- 1728** Nota 'Over de doorsnijding van het Bernissegebied' van het bureau Van Embden. Choisy. Roorda van Eysinga e.c. te Delft, afdruk. (1970) 1 stuk
- 1729** Stukken betreffende de overdracht van bevoegdheden door de raden van de gemeenten Abbenbroek, Geervliet, Heenvliet en Zuidland aan de raad van Rijnmond inzake de ontsluiting van het Bernissegebied, en inzake de regeling en het bestuur van dit gebied, 1970-1971 1 omslag
- 1730-1734** Stukken betreffende het werkcomité begeleiding basisplan Bernisstrook, 1970-1971 3 stukken en 4 omslagen
- 1730** Instelling en samenstelling van het werkcomité, 1970

-
- 1731** Agenda's van vergaderingen van het comité, met bijlagen, 1970
- 1732** Agenda's van vergaderingen van de subcommissie behoefteraming, met bijlagen, 1970
Incompleet.
- 1733** Agenda's van vergaderingen van de technische commissie Bernisse, met bijlagen, 1970-1971
Zie ook inv.nr. 2049.
- 1734** Nota 'Verruiming van de Bernisse ten behoeve van de zoetwatervoorziening van de Brielse Maas' van de technische commissie Bernisse, met bijlagen, afdruk. 1971 maart, 3 stukken
- 1735-1736** Stukken betreffende de commissie inzake de ontsluiting, instandhouding en de exploitatie van het Bernissegebied, 1971-1974 2 omslagen
- 1735** Instelling en samenstelling, 1971-1974
- 1736** Agenda's van vergaderingen, met bijlagen, 1971-1974
Incompleet.
- 1737** Agenda's van vergaderingen van de projectgroep Bernisse, met bijlagen, 1972 1 omslag
Incompleet.
- 1738-1739** Stukken betreffende de bestuurlijke stuurgroep Bernisse, 1974 2 omslagen
- 1738** Instelling en samenstelling, 1974
- 1739** Agenda's van vergaderingen, met bijlagen, 1974
- 1740** Agenda's van vergaderingen van de projectgroep basisplan Bernisse, met bijlagen, 1974 augustus-december 1 omslag
- Brielse Maas**
- 1741-1744** Stukken betreffende het recreatieschap Brielse Maas, 1967-1974 4 omslagen
- 1741** Het bijwonen van vergaderingen van het algemeen bestuur van het recreatieschap door een waarnemer van het openbaar lichaam en de besluiten van het dagelijks bestuur van Rijnmond tot aanwijzing van deze vertegenwoordiger, 1967-1970

1742-1744 Agenda's van vergaderingen van het algemeen bestuur, met bijlagen, 1968-1974

1742 1968-1971

1743 1972

1744 1973-1974

Greveningenbekken

1745 Stukken betreffende het recreatieplan Grevelingenbekken, 1967-1974 1 omslag

Haringvliet

1746-1748 Stukken betreffende de werkcommissie recreatieplan Haringvliet, 1970-1974 2 stukken en 2 omslagen

1746 Missive van het dagelijks bestuur van Rijnmond aan gedeputeerde staten van Zuid-Holland, alsmede missive aan de secretaris van de werkcommissie inzake de vertegenwoordiging van het openbaar lichaam in de werkcommissie, afschriften 1970-1974, 2 stukken

1747 Agenda's van vergaderingen van de werkcommissie, met bijlagen, 1970-1973

1748 Ontwerp-basisplan voor de recreatieve ontwikkeling van het Haringvliet, met bijlagen, afdruk. 1970-1972

Heenvliet

1749 Stukken betreffende de aanleg van een recreatiegebied in de gemeente Heenvliet, tussen de gemeente Zwartewaal en het Kanaal door Voorne, 1972-1974 1 omslag

Hitlandbos

1750 Stukken betreffende het recreatieproject Hitlandbos te Nieuwerkerk aan den IJssel, 1973-1974 1 omslag

Krimpenerwaard

1751 Stukken betreffende de ontwikkeling van de openluchtrecreatie in de Krimpenerwaard en de toetreding van het openbaar lichaam Rijnmond tot het recreatieschap De Krimpenerwaard,

1970-1975 1 omslag
Zie ook inv.nr. 1715.

1752 Agenda's van vergaderingen van de provinciale werkcommissie recreatieplan Krimpenerwaard, met bijlagen, 1971-1975 1 omslag

Lickebaert

1753 Stukken betreffende het overleg tussen de gemeenten Vlaardingen en Maassluis en het openbaar lichaam Rijnmond over het opstellen van een basisrecreatieplan voor het gebied 'de Lickebaert', gelegen tussen Vlaardingen en Maassluis, 1971-1974 1 omslag
Zie ook inv.nr. 1760.

1754 Agenda's van vergaderingen van de projectgroep basisplan 'de Lickebaert', met bijlagen, afdrukken. 1974 1 omslag

1755 Agenda's van vergaderingen van de technische begeleidingscommissie 'de Lickebaert', met bijlagen, afdrukken 1974 1 omslag

Midden-Delfland

1756-1758 Stukken betreffende de Stichting Onderzoek Midden-Delfland, 1967-1975 2 stukken en 2 omslagen
Zie ook inv.nrs. 832, 833 en 1753.

1756 Interim-rapport van de Stichting Onderzoek Midden-Delfland betreffende de ontwikkeling van Midden-Delfland en de inrichting in verband met recreatiedoeleinden, met bijlagen, 1967-1974
Gedrukt.

1757 Missive van het dagelijks bestuur van Rijnmond aan gedeputeerde staten van Zuid-Holland, alsmede missive aan de secretaris van de Stichting inzake de aanwijzing van een waarnemer van het openbaar lichaam Rijnmond voor het bijwonen van vergaderingen van het stichtingsbestuur, afschriften. 1968, 2 stukken

1758 Agenda's van vergaderingen van het stichtingsbestuur, met bijlagen, 1970-1975

- 1759** Dossier inzake het ontwerp van Wet Reconstructie Midden-Delfland, 1972 1 omslag
Zie ook inv.nr. 785.

- 1760** Stukken betreffende de vorming van een recreatieschap Midden-Delfland ten behoeve van het scheppen van gewestelijke voorzieningen voor de openluchtrecreatie voor de Rijnmondbevolking en de deelname van het openbaar lichaam daarin, 1972-1973 1 omslag

Oostvoornse Meer

- 1761** Stukken betreffende de bestemming en de inrichting van het recreatieproject Oostvoornse Meer (voorheen Brielse Gat), alsmede het besluit van de raad van Oostvoorne tot overdracht van bevoegdheden aan de raad van Rijnmond inzake de inrichting van het Oostvoornse Meer voor recreatieve doeleinden, 1964-1974 1 omslag
Zie ook inv.nrs. 1416-1420.

- 1762** Stukken betreffende de zandwinning, verondiepen van het Oostvoornse Meer en het eventueel bestemmen van het Oostvoornse Meer als zandbergingsdepôt aan de Maasvlakte, 1967-1974 1 omslag

- 1763-1765** Stukken betreffende de technische werkgroep Oostvoornse Meer/Sluftergebied, 1973-1975 3 omslagen

1763 Instelling en samenstelling, 1973-1974

1764 Agenda's van vergaderingen, met bijlagen, 1974

1765 Rapport 'Hoofdlijnen voor de inrichting van het Voornse Meer en Sluftergebied, met bijlagen, afdruk. 1974-1975

Oude Maas

- 1766** Stukken betreffende de uitbreiding van de werkingssfeer van het recreatieschap Oude Maas en eventuele toetreding van het openbaar lichaam Rijnmond, 1970-1974 1 omslag

Staelduinse Bos

- 1767** Stukken betreffende de recreatieve mogelijkheden van het Staelduinse Bos in de gemeente 's-Gravenzande, 1970-1974 1 omslag

Westelijk Voorne

- 1768-1770** Stukken betreffende het recreatieschap Westelijk Voorne, 1968-1975 3 omslagen
- 1768** Toetreding van het openbaar lichaam Rijnmond tot het recreatieschap Westelijk Voorne en benoeming van een gecommiteerde tot lid van de recreatie-raad, 1968-1975
- 1769** Besluit van de raad van Rijnmond tot toekenning van een bijdrage aan het recreatieschap, met bijlagen, 1972-1973
- 1770** Agenda's van vergaderingen van de recreatieraad, met bijlagen, 1969-1974

3 Sportaccomodaties; sport

- 1771-1773** Stukken betreffende het onderzoek door het openbaar lichaam naar de behoefte aan sportaccomodaties (sporthallen, sportvelden, zwemgelegenheden en ijsbanen) in het Rijnmondgebied en de enquête onder de gemeenten in het Rijnmondgebied voor het samenstellen van een overzicht van aanwezige recreatieve voorzieningen, 1967-1972 3 omslagen
- 1771** Inzamelen van gegevens betreffende de behoefte aan sportaccomodaties en het opstellen van een master-plan voor recreatieve voorzieningen in het Rijnmondgebied, 1967-1971
- 1772** Rapport 'inventarisatie van sport- en openluchtrecreatie-accomodaties in het Rijnmondgebied, met bijlagen, afdruk. 1971 maart
- 1773** Rapport 'onderzoek naar het tekort aan sportaccomodaties in het Rijnmondgebied in 1971' van het bureau recreatie, met bijlagen, afdruk. 1972 mei
- 1774** Dossier inzake plannen van de watersportvereniging 'Haringvliet' te Hellevoetsluis tot uitbreiding van haar jachthavenaccomodatie in Hellevoetsluis, 1967-1972 1 omslag

Zie ook inv.nr. 1781.

- 1775** Missive van het dagelijks bestuur van Rijnmond aan de wijkraad voor Hoek van Holland over de aanleg en situering van een golfterrein te Hoek van Holland, met bijlagen, afschrift.
1972 april 3 stukken

4 Watersportcommissie Rijnmond

- 1776-1786** Stukken betreffende de Watersportcommissie Rijnmond, 1965-1975 11 omslagen
- 1776** Instelling en samenstelling, 1965-1974
- 1777-1780** Agenda's van vergaderingen, met bijlagen, 1966-1974
- 1777** 1966 november-1968.
- 1778** 1969-1970
- 1779** 1971-1972
- 1780** 1973-1974
- 1781** Adviezen aan het dagelijks bestuur van Rijnmond en correspondentie met derden over watersportaangelegenheden, 1967-1974
- 1782** Inventarisatie van wateren in het Rijnmondgebied, die een functie kunnen vervullen voor de watersport, 1967-1969
- 1783** Jaarverslagen 1966-1974, 1968-1975
- 1784** Vergoedingen voor leden van de commissie voor door hen bijgewoonde commissievergaderingen, 1968-1973
- 1785** Nota 'Gebruikskosten van pleziervaartuigen', met bijlagen, afdruk. 1969
- 1786** Organisatie van de actie 'bezem in de mast' voor het schoonmaken van watersportgebieden in het Rijnmondgebied, 1971-1974

5 Kamperen

- 1787** Missive van het dagelijks bestuur van Rijnmond aan de colleges van burgemeester en wethouders van de gemeenten in het Rijnmondgebied over het uniformeren van (gemeentelijke) kampeerverordeningen, met bijlagen, afdruk
1971-1974 1 omslag

e. Bevordering van de nationale gemeenschapszin; jeugd- en jongerenwerk

- 1788** Stukken betreffende het verzoek van het dagelijks bestuur van Rijnmond aan de minister van Cultuur, Recreatie en Maatschappelijk Werk om verhoging van het subsidie voor instellingen van jeugd- en jongerenwerk en buurtwerk,
1971 1 omslag

f. Bevordering van de internationale gemeenschapszin

- 1789** Stukken betreffende de Raad van Europese Gemeenten, sectie Nederland,
1965-1967 1 omslag
- 1790** Dossier inzake eventuele toetreding van het openbaar lichaam tot de International Association for Metropolitan Research and Development (Intermet),
1966-1973 1 omslag
- 1791** Stukken betreffende deelname door het openbaar lichaam aan bijeenkomsten van de International Union of Local Authorities (I.U.L.A.),
1967-1974 1 omslag
- 1792** Dossier inzake de bijdrage van de staffunctionaris voor milieuaangelegenheden dr L.A. Clarenburg voor de assemblee van de vereniging voor de Internationale Rechtsorde (V.I.R.O.) te 's-Gravenhage over het onderwerp 'The Federation and the Human Environment',
1970-1971 1 omslag

DE ARCHIEVEN VAN DE COMMISSIES VAN ADVIES VAN DE RAAD VAN RIJNMOND 1965-1974

Zie ook inv.nrs. 272-276.

1. COMMISSIE VAN ADVIES VOOR ALGEMENE ZAKEN

- 1793** Agenda's van de vergadering van de commissie van advies voor Algemene Zaken d.d. 2 december 1974, met bijlagen, 1974 december 1 omslag
Deze commissie heeft de taak van het seniorenconvent overgenomen; zie voor het seniorenconvent de inv.nrs. 165-167.

2. COMMISSIE VAN ADVIES VOOR BESTUURLIJKE AANGELEGENHEDEN

- 1794-1797** Agenda's van vergaderingen van de commissie van advies voor bestuurlijke aangelegenheden, met bijlagen, 1969-1974 4 omslagen
Per 24 september 1974 worden de zaken betreffende de bestuurlijke aangelegenheden behandeld in de commissie van advies voor financiën, bestuurlijke aangelegenheden, voorlichting en inspraak, personeelszaken en onderwijs; zie inv.nr. 1810.
- 1794** 1969 juni - 1970 november
1795 1971 januari - 1972 november
1796 1973 januari - 1973 december
1797 1974 januari - 1974 september
Incompleet.

3. COMMISSIE VAN ADVIES VOOR ECONOMISCHE AANGELEGENHEDEN

- 1798-1803** Agenda's van vergaderingen van de commissie van advies voor economische aangelegenheden, met bijlagen, 1966-1974 6 omslagen
Per 24 september 1974 wordt deze commissie genoemd: commissie van advies voor economische aangelegenheden en openbare nutsbedrijven.
- 1798** 1966 oktober - 1968 december
1799 1969-1970
1800 1971
1801 1972
1802 1973
1803 1974

4. COMMISSIE VAN ADVIES VOOR FINANCIËN

- 1804-1810** Agenda's van vergaderingen van de commissie van advies voor financiën, met bijlagen, 1965-1974 7 omslagen
Per 24 september 1974 wordt deze commissie genoemd: commissie van advies voor financiën, bestuurlijke aangelegenheden, voorlichting en inspraak, personeelszaken en onderwijs.
- 1804** 1965 december - 1967 december
1805 1968 januari - 1970 april
1806 1971 januari - 1971 december
1807 1972 januari - 1972 december
1808 1973 januari - 1973 december
1809 1974 januari - 1974 augustus
1810 1974 oktober - 1974 december

5. COMMISSIE VAN ADVIES VOOR MILIEUHYGIËNE

- 1811** Ingekomen en minuten van uitgegane stukken van de commissie van advies voor milieuhygiëne, 1966-1972 1 omslag
Incompleet.
- 1812-1817** Agenda's van vergaderingen van de commissie van advies voor milieuhygiëne, met bijlagen, 1966-1974 6 omslagen
Per 24 september 1974 wordt deze commissie genoemd: commissie van advies voor milieubeheer en volksgezondheid.
- 1812** 1966 mei-1968 december
1813 1969-1970
1814 1971
1815 1972
1816 1973
1817 1974

6. COMMISSIE VAN ADVIES VOOR ONDERWIJSZAKEN

- 1818-1822** Agenda's van vergaderingen van de commissie van advies voor onderwijszaken, met bijlagen, 1967-1974 5 omslagen
Per 24 september 1974 worden de zaken betreffende het onderwijs behandeld in de commissie van advies voor financiën, bestuurlijke aangelegenheden, voorlichting en inspraak, personeelsaangelegenheden en onderwijs; zie inv.nr. 1810.

- 1818** 1967 oktober-1970 november
1819 1971
1820 1972
1821 1973
1822 1974 januari-juli

7. COMMISSIE VAN ADVIES VOOR (ALGEMENE) PERSONEELSZAKEN

- 1823** Agenda's van vergaderingen van de commissie van advies voor personeelszaken, met bijlagen
 1972 oktober-1974 april 1 omslag
 Per 24 september 1974 worden de personeelszaken behandeld in de commissie van advies voor financiën, bestuurlijke aangelegenheden, voorlichting en inspraak, personeelszaken en onderwijs; zie inv.nr. 1810.

8. COMMISSIE VAN ADVIES VOOR RECREATIE

- 1824-1828** Agenda's van vergaderingen van de commissie van advies voor recreatie, met bijlagen,
 1966-1974 5 omslagen
 Per 24 september 1974 wordt deze commissie genoemd: commissie van advies voor volkshuisvesting, recreatie en natuurbescherming.
- 1824** 1966 oktober - 1970 december
1825 1971
1826 1972
1827 1973
1828 1974

9. COMMISSIE VAN ADVIES VOOR RUIMTELIJKE ORDENING

- 1829-1835** Agenda's van vergaderingen van de commissie van advies voor ruimtelijke ordening, met bijlagen,
 1966-1974 7 omslagen
 Per 24 september 1974 wordt deze commissie genoemd commissie van advies voor ruimtelijke ordening en agrarische aangelegenheden.
- 1829** 1966 februari - 1968 augustus
1830 1969 april - 1970 december
1831 1971 februari - 1971 mei
1832 1971 juni - 1971 november
1833 1972 januari - 1972 december
1834 1973 januari - 1973 oktober
1835 1974 januari - 1974 december

- 1836** Dossier inzake hoorzittingen gehouden door de commissie voor ruimtelijke ordening in het kader van het streekplan Rijnmond, 1974 1 omslag

10. COMMISSIE VAN ADVIES VOOR SOCIALE AANGELEGENHEDEN

- 1837-1840** Agenda's van vergaderingen van de commissie voor sociale aangelegenheden, met bijlagen, 1968-1974 4 omslagen

Per 24 september 1974 worden de zaken betreffende sociale aangelegenheden behandeld in de commissie voor verkeer en vervoer, culturele aangelegenheden en sociale aangelegenheden; zie inv.nr. 1848.

- 1837** 1968 maart - 1970 december
1838 1971
1839 1972-1973
1840 1974 januari-oktober

11. COMMISSIE VAN ADVIES VOOR VERKEER EN VERVOER

- 1841-1848** Agenda's van vergaderingen van de commissie van advies voor verkeer en vervoer, met bijlagen, 1966-1974 8 omslagen

Per 24 september 1974 wordt deze commissie genoemd: commissie van advies voor verkeer en vervoer, culturele aangelegenheden en sociale aangelegenheden.

- 1841** 1966 maart - 1968 november
1842 1969 maart - 1970 november
1843 1971 januari - 1971 december
1844 1972 januari - 1972 augustus
1845 1972 september - 1972 december
Incompleet.
1846 1973 januari - 1973 december
1847 1974 januari - 1974 september
1848 1974 oktober - 1974 december
Incompleet.

12. COMMISSIE VAN ADVIES VOOR VOLKSHUISVESTING

- 1849-1854** Agenda's van vergaderingen van de commissie van advies voor volkshuisvesting, met bijlagen, 1966-1974 6 omslagen

Per 24 september 1974 worden de zaken betreffende volkshuisvesting behandeld in de commissie van advies voor volkshuisvesting, recreatie en natuurbescherming; zie ook inv.nr. 1828.

1849	1966 april - 1968 februari
1850	1969-1970
1851	1971
1852	1972
1853	1973
1854	1974 januari-oktober

DE ARCHIEVEN VAN DE VOORZITTERS VAN RIJNMOND 1965-1974**1. MR V.G.M. MARIJNEN (1965-1968)**

- 1855** Missive aan de minister van Binnenlandse Zaken, alsmede missive aan de voorzitter van de Tweede Kamer der Staten-Generaal inzake het bedanken als lid van de Tweede Kamer en het doen van afstand van een uitkering ingevolge de wet van 31 juli 1957, met bijlagen, afschriften.
1965 november 26 1 omslag
- 1856** Missive van de minister van Volkshuisvesting en Ruimtelijke Ordening inzake de honorering van het voorzitterschap van de raad van advies voor de Ruimtelijke Ordening, met bijlage,
1965 november 2 stukken
- 1857** Koninklijke Besluiten tot vaststelling van zijn pensioengrondslag,
1966 3 stukken
- 1858** Dossier inzake de bijdrage 'de gemeenten en de regio' van mr Marijnen als co-referent op het congres van de vereniging van Nederlandse Gemeenten op 8 juni 1966, met bijlagen,
1966 1 omslag
- 1859** Ingekomen en minuten van uitgegane stukken,
1966-1968 1 omslag
Incompleet.
- 1860** Stukken betreffende toespraken bij de installatie van de Watersportcommissie Rijnmond, de agrarische commissie en de werkgroep ESSOR,
1966 november-1967 1 omslag
Gedeeltelijk in concept.
- 1861-1862** Stukken betreffende toespraken en inleidingen, gehouden op diverse bijeenkomsten over bestuurlijke organisatie, ruimtelijke ordening en economische aangelegenheden,
1966-1968 1 pak en 1 omslag
- 1861** Bijeenkomsten in Nederland, 1966 mei-1968 mei
- 1862** Bijeenkomsten in het buitenland, 1966 maart-1968 mei
- 1863** Stukken betreffende congressen en bijeenkomsten van het Koninklijk

-
- Instituut van Ingenieurs,
1966 oktober-1967 november 1 omslag
- 1864** Verslag van het vraaggesprek met de AVRO onder de titel 'de visie van
mr Marijnen' op 9 november 1967,
1967 november 1 stuk
- 1865** Uittreksel uit het blad 'De Schiedamse Gemeenschap' betreffende het
vraaggesprek over het openbaar lichaam Rijnmond naar aanleiding van
het éénjarig bestaan, met bijlage,
1967 2 stukken
- 1866** Stukken betreffende bijdragen aan kranten en periodieken over
economische, politieke en bestuurlijke zaken,
1966 juni-1968 juni 1 omslag
- 1867** Brief aan de voorzitter van het Centrum voor Staatkundige Vorming te
Tilburg inzake het neerleggen van de functie van voorzitter en het
bedanken als lid van de commissie grondwetsherziening van het
Centrum, met bijlage, afschrift.
1968 september 2 stukken
- 2. W.A. FIBBE (1969-1974)**
- 1868** Ingekomen en minuten van uitgegane stukken,
1969-1974 1 omslag
Incompleet.

DOCUMENTATIE

Zie ook inv.nrs. 383, 872 en 1706.

- 1869-1882** Knipselkranten, samengesteld, door de afdeling voorlichting, afdrukken.
1968-1974 14 omslagen
- 1869** 1968 april-juni
1870 1968 2e halfjaar
1871 1969 1e halfjaar
1872 1969 2e halfjaar
1873 1970 1e halfjaar
1874 1970 2e halfjaar
1875 1971 1e halfjaar
1876 1971 2e halfjaar
1877 1972 1e halfjaar
1878 1972 2e halfjaar
1879 1973 1e halfjaar
1880 1973 2e halfjaar
1881 1974 1e halfjaar
1882 1974 2e halfjaar
- 1883** Informatiemap over het openbaar lichaam Rijnmond, van de afdeling voorlichting, (1970) 1 omslag
Gedrukt.
- 1884** Scriptie 'Recreatie en milieu in de Rijnmond' van A. Buesink, afdruk. 1971 september 1 stuk
- 1885** Voorlichtingsbrochure over het openbaar lichaam Rijnmond en het Rijnmondgebied '23=1 Rijnmond', (1971) 1 stuk
- 1886** Voorlichtingsbrochures 'Wat betekent Rijnmond', 1971 3 stukken
In het Frans, Duits en Engels.
- 1887** Scriptie 'Welke hinderpalen hebben het openbaar lichaam Rijnmond in de weg gestaan bij de poging een algemeen gewaardeerde oplossing te vormen voor de lokale bestuursproblematiek in het gebied van de Nieuwe Waterweg?' van G.J. Jansen, afdruk. 1971 juli 1 stuk

-
- 1888** Scriptie 'De bestuurlijke toekomst van Rijnmond' van G.J. Jansen, afdruk.
1972 maart 1 stuk
- 1889** Voorlichtingsbrochure 'Rijnmond als deel van de randstad' gemaakt met
het oog op het experimenteel centraal schriftelijk eindexamen in
aardrijkskunde voor V.W.O.-H.A.V.O.-M.A.V.O. voor het schooljaar 1973-
1974, vierde herziene druk,
1975 1 stuk
- 1890** Voorlichtingsbrochure 'Milieubeleid in Rijnmond; over de oorzaken van
opgetreden verandering(en) in het milieu in het Rijnmondgebied',
1976 1 stuk
- 1891** Krant van Rijnmond 'De agglomeratiemens gemeten', uitgegeven door
de afdeling voorlichting naar aanleiding van het in 1972 gehouden grote
milieuonderzoek,
1978 juli 1 katern
- 1892** Doctoraal-scriptie 'Saneringsgebied Rijnmond' van B.C. Donders, afdruk.
1979 1 stuk

GEDEPONEERDE BESCHEIDEN**1. ADVIESCOMMISSIE VERDELING RIJKSSTEUN WONINGBOUW IN HET AMBTSGBIED VAN HET OPENBAAR LICHAAM RIJNMOND, (1970-1974)**

Zie ook inv.nrs. 1213-1217.

- 1893** Agenda's van vergaderingen van de adviescommissie verdeling woningbouw in het Rijnmondgebied, met bijlagen, 1970-1974 1 omslag
- 1894** Stukken betreffende de verdeling van de rijkssteun voor de woningbouw 1973-1977, 1971-1974 1 omslag
- 1895** Missiven van de voorzitter van de adviescommissie aan de hoofdingenieur-directeur van de volkshuisvesting en de bouwnijverheid in de provincie Zuid-Holland, alsmede missiven van de adviescommissie aan de minister van Volkshuisvesting en Ruimtelijke Ordening inzake woningbouwprogramma's 1972-1974, met bijlagen, afschriften. 1971-1973 1 omslag
- 1896** Stukken betreffende opgaven door gemeenten in het Rijnmondgebied aan de adviescommissie van plannen voor woningbouw in de jaren 1971-1974, 1971 1 omslag
- 1897** Dossier inzake de bouw van woningwetwoningen in Krimpen aan den IJssel, 1971 1 omslag
- 1898** Dossier inzake het bouwen van woningen met gelden uit het Fonds Voorheffing Pensioenfondsverzekering, 1973-1975 1 omslag
- 1899** Missive van de hoofdingenieur-directeur van de Volkshuisvesting en de Bouwnijverheid in de provincie Zuid-Holland inzake het woningmarktonderzoek, met bijlage, 1974 2 stukken
- 1900** Missive van de adviescommissie aan burgemeester en wethouders van Rozenburg inzake woningbouwplannen, afschrift.

1974 september 1 stuk

- 1901** Missive van de voorzitter van de adviescommissie aan de inspecteur van de Volkshuisvesting en de Bouwnijverheid in de provincie Zuid-Holland inzake het bouwplan voor 29 woningen in Zwartewaal, met bijlagen, afschrift.
1974 november 3 stukken

2. RAAD VOOR DE MILIEUHYGIËNE IN HET NIEUWE WATERWEGGEBIED (1967)

Zie ook inv.nrs. 532-533.

- 1902** Missive van de secretaris van de raad voor de milieuhygiëne aan de voorzitter van de raadscommissie voor hinderwetzaken van Rotterdam over de taak en de werkwijze van de raad voor de milieuhygiëne, afschrift.
1967 januari 1 stuk
- 1903** Missive van burgemeester en wethouders van Rotterdam aan de raad voor de milieuhygiëne inzake het oprichten van een centrale meld- en regelkamer luchtverontreiniging,
1967 januari 18 1 stuk
- 1904** Agenda's van vergaderingen van de raad voor de milieuhygiëne, met bijlagen,
1967 januari-maart 1 omslag

ARCHIEF VAN HET OPENBAAR LICHAAM RIJNMOND (1962) 1975 - 1986 (1987)**1.1. ALGEMEEN****1.1.1. RAAD VAN RIJNMOND****1.1.1.1. NOTULEN EN AGENDA'S**

2000-2127 Agenda's van de vergaderingen van de Raad met bijlagen, 1975-1986

2000	1975, jan. 20
2001	1975, febr. 24 en 25
2002	1975, maart 23
2003	1975, april 21
2004	1975, mei 26
2005	1975, juni 23
2006	1975, aug. 18
2007	1975, sept. 22
2008	1975, okt. 13
2009	1975, nov. 17
2010	1975, dec. 8
2011	1975, dec. 15
2012	1976, jan. 19 en 20
2013	1976, febr. 23
2014	1976, maart 22
2015	1976, april 26
2016	1976, mei 17
2017	1976, juni 21
2018	1976, aug. 30
2019	1976, sept. 27
2020	1976, okt. 24
2021	1976, nov. 29
2022	1976, dec. 13 en 14
2023	1977, jan. 31
2024	1977, febr. 28
2025	1977, maart 28
2026	1977, april 25
2027	1977, mei 16
2028	1977, juni 20
2029	1977, sept. 26

2030	1977, okt. 31
2031	1977, nov. 28
2032	1977, dec. 12 en 13
2033	1978, jan. 23
2034	1978, febr. 13
2035	1978, febr. 27
2036	1978, maart 13
2037	1978, april 17
2038	1978, mei 22
2039	1978, juni 19
2040	1978, juni 26
2041	1978, juli 6
2042	1978, aug. 28
2043	1978, sept. 18
2044	1978, sept. 26
2045	1978, okt. 23
2046	1978, nov. 6
2047	1978, nov. 20
2048	1978, nov. 27
2049	1978, dec. 11 en 12
2050	1979, jan. 29
2051	1979, febr. 19
2052	1979, maart 26
2053	1979, april 23
2054	1979, mei 28
2055	1979, juni 25
2056	1979, aug. 27
2057	1979, sept. 24
2058	1979, okt. 29
2059	1979, nov. 26
2060	1979, dec. 11
2061	1979, dec. 17 tot 19
2062	1980, jan. 21
2063	1980, febr. 25
2064	1980, maart 24 en 25
2065	1980, maart 31
2066	1980, april 21
2067	1980, mei 19
2068	1980, juni 23
2069	1980, aug. 25
2070	1980, sept. 29

2071	1980, okt. 27
2072	1980, nov. 26
2073	1980, dec. 15 en 16
2074	1981, jan. 26
2075	1981, febr. 23
2076	1981, maart 30
2077	1981, april 27
2078	1981, juni 22
2079	1981, aug. 31
2080	1981, okt. 26
2081	1981, nov. 23
2082	1981, dec. 14 en 15
2083	1982, jan. 18
2084	1982, jan. 25
2085	1982, maart 1
2086	1982, maart 29
2087	1982, april 26
2088	1982, mei 24
2089	1982, juni 21
2090	1982, aug. 30
2091	1982, sept. 20
2092	1982, sept. 28
2093	1982, okt. 25 (buitengewoon)
2094	1982, okt. 27
2095	1982, nov. 22
2096	1982, dec. 13 en 14
2097	1983, febr. 28
2098	1983, maart 28
2099	1983, april 18
2100	1983, mei 30
2101	1983, juni 27
2102	1983, sept. 26
2103	1983, okt. 31
2104	1983, nov. 28
2105	1983, dec. 19 en 20
2106	1984, jan. 30
2107	1984, febr. 27
2108	1984, maart 26
2109	1984, mei 28
2110	1984, juni 25
2111	1984, sept. 24

2112	1984, okt. 29
2113	1984, nov. 26
2114	1984, dec. 17 en 18
2115	1985, jan. 14
2116	1985, febr. 25
2117	1985, maart 25
2118	1985, april 22
2119	1985, juni 3
2120	1985, juli 1
2121	1985, sept. 30
2122	1985, okt. 28
2123	1985, nov. 25
2124	1985, dec. 16 en 17
2125	1986, jan. 6
2126	1986, jan. 27
2127	1986, jan. 24

2128-2138 Notulen van de vergaderingen van de Raad,
1965-1986

2128	1965 - 1970, juni 24
2129	1970, aug. 3 - 1972, mei 29
2130	1972, juni 19 - 1974, juni 24
2131	1974, sept. 9 - 1976, okt. 25
2132	1976, nov. 29 - 1979, juni 25
2133	1979, aug. 27 - 1980, okt. 27
2134	1980, nov. 24 - 1982, maart 29
2135	1982, april 26 - 1982, dec. 13
2136	1983
2137	1984
2138	1985-1986

2139-2178 Raadsstukken,
1969-1985

2139	1966-1968
2140	Nrs. 1 - 85, 1969 - 1971
2141	Nrs. 86 - 165, 1971 - 1972
2142	Nrs. 168 - 253, 1973
2143	Nrs. 255 - 313, 1974
2144	Nrs. 314 - 397, 1975
2145	Nrs. 398 - 435, 1976
2146	Nrs. 436 - 465, 1976
2147	Nrs. 466 - 489, 1977

2148	Nrs. 490 - 516, 1977
2149	Nrs. 517 - 527, 1977
2150	Nrs. 528 - 547, 1977
2151	Nrs. 548 - 581, 1977 - 1978
2152	Nrs. 582 - 583, 1978
2153	Nrs. 584 - 609, 1978
2154	Nrs. 610 - 624, 1978
2155	Nrs. 625 - 641, 1978
2156	Nrs. 642 - 667, 1978
2157	Nrs. 668 - 678, 1978
2158	Nrs. 679 - 715, 1979
2159	Nrs. 716 - 743, 1979
2160	Nrs. 744 - 776, 1980
2161	Nrs. 777 - 806, 1980
2162	Nrs. 807 - 824, 1980
2163	Nrs. 825 - 857, 1981
2164	Nrs. 858 - 895, 1981
2165	Nrs. 896 - 917, 1982
2166	Nrs. 918 - 939, 1982
2167	Nrs. 940 - 959, 1982
2168	Nrs. 960 - 987, 1982 - 1983
2169	Nrs. 988 - 999, 1983
2170	Nrs. 1000 - 1031, 1983 - 1984
2171	Nrs. 1032 - 1059, 1984
2172	Nrs. 1060 - 1084, 1984
2173	Nrs. 1085 - 1118, 1984 - 1985
2174	Nrs. 1119 - 1129, 1985
2175	Nr. 1130, 1985
2176	Nrs. 1131 - 1160, 1985
2177	Nrs. 1161 - 1162, 1985
2178	Nr. 1163, 1985

1.1.1.2. VRAGEN VAN RAADSLEDEN

2179-2180 Vragen van raadsleden,
1977-1985

2179	1977, 1980 - 1984
2180	1985

1.1.2. DAGELIJKS BESTUUR VAN RIJNMOND

1.1.2.1. BESLUITENLIJSTEN EN AGENDA'S

2181-2793 Agenda's en vergaderstukken inclusief besluitenlijsten van vergaderingen van het Dagelijks Bestuur, 1975-1986

2181	1975, jan. 2
2182	1975, jan. 7
2183	1975, jan. 9
2184	1975, jan. 14
2185	1975, jan. 16
2186	1975, jan. 21
2187	1975, jan. 23
2188	1975, jan. 28
2189	1975, jan. 30
2190	1975, febr. 6
2191	1975, febr. 13
2192	1975, febr. 18
2193	1975, febr. 20
2194	1975, febr. 27
2195	1975, maart 6
2196	1975, maart 13
2197	1975, maart 20
2198	1975, maart 27
2199	1975, april 10
2200	1975, april 17
2201	1975, april 24
2202	1975, mei 2
2203	1975, mei 12
2204	1975, mei 15
2205	1975, mei 22
2206	1975, mei 29
2207	1975, juni 5
2208	1975, juni 12
2209	1975, juni 19
2210	1975, juni 26
2211	1975, juli 10
2212	1975, juli 24
2213	1975, aug. 7
2214	1975, aug. 14

2215	1975, aug. 28
2216	1975, sept. 4
2217	1975, sept. 11
2218	1975, sept. 18
2219	1975, sept. 25
2220	1975, sept. 25 vertrouwelijke agenda van de extra vergadering
2221	1975, okt. 1
2222	1975, okt. 2
2223	1975, okt. 9
2224	1975, okt. 16
2225	1975, okt. 23
2226	1975, okt. 30
2227	1975, nov. 6
2228	1975, nov. 13
2229	1975, nov. 20
2230	1975, nov. 25
2231	1975, nov. 27
2232	1975, dec. 2
2233	1975, dec. 4
2234	1975, dec. 5
2235	1975, dec. 11
2236	1975, dec. 18
2237	1976, jan. 6
2238	1976, jan. 8
2239	1976, jan. 15
2240	1976, jan. 22
2241	1976, jan. 29
2242	1976, febr. 5
2243	1976, febr. 12
2244	1976, febr. 19
2245	1976, febr. 23
2246	1976, febr. 26
2247	1976, maart 4
2248	1976, maart 11
2249	1976, maart 18
2250	1976, maart 25
2251	1976, april 1
2252	1976, april 8
2253	1976, april 15
2254	1976, april 22

2255	1976, april 26
2256	1976, april 29
2257	1976, mei 6
2258	1976, mei 12
2259	1976, mei 19
2260	1976, mei 21
2261	1976, mei 26
2262	1976, juni 2
2263	1976, juni 9
2264	1976, juni 16
2265	1976, juni 23
2266	1976, juni 26
2267	1976, juli 14
2268	1976, juli 28
2269	1976, aug. 11
2270	1976, aug. 25
2271	1976, sept. 1
2272	1976, sept. 7
2273	1976, sept. 15
2274	1976, sept. 22
2275	1976, sept. 29
2276	1976, okt. 4
2277	1976, okt. 6
2278	1976, okt. 13
2279	1976, okt. 27
2280	1976, nov. 3
2281	1976, nov. 4
2282	1976, nov. 10
2283	1976, nov. 17
2284	1976, nov. 25
2285	1976, dec. 1
2286	1976, dec. 8
2287	1976, dec. 15
2288	1976, dec. 22
2289	1977, jan. 5
2290	1977, jan. 12
2291	1977, jan. 19
2292	1977, jan. 26
2293	1977, febr. 2
2294	1977, febr. 10
2295	1977, febr. 16

2296	1977, febr. 23
2297	1977, maart 2
2298	1977, maart 9
2299	1977, maart 16
2300	1977, maart 23
2301	1977, maart 30
2302	1977, april 6
2303	1977, april 27
2304	1977, mei 4
2305	1977, mei 11
2306	1977, mei 18
2307	1977, mei 25
2308	1977, juni 1
2309	1977, juni 8
2310	1977, juni 15
2311	1977, juni 22
2312	1977, juli 6
2313	1977, aug. 3
2314	1977, aug. 17
2315	1977, aug. 29
2316	1977, sept. 7
2317	1977, sept. 14
2318	1977, sept. 21
2319	1977, sept. 28
2320	1977, okt. 6
2321	1977, okt. 12
2322	1977, okt. 19
2323	1977, okt. 26
2324	1977, nov. 2
2325	1977, nov. 9
2326	1977, nov. 16
2327	1977, nov. 23
2328	1977, nov. 30
2329	1977, dec. 7
2330	1977, dec. 14
2331	1977, dec. 21
2332	1977, dec. 28
2333	1978, jan. 4
2334	1978, jan. 11
2335	1978, jan. 18
2336	1978, jan. 27

2337	1978, febr. 1
2338	1978, febr. 8
2339	1978, febr. 15 Nrs. 01 - 20
2340	1978, febr. 15 Nrs. 21 - 39
2341	1978, febr. 21
2342	1978, maart 1
2343	1978, maart 3
2344	1978, maart 8
2345	1978, maart 15
2346	1978, maart 22
2347	1978, maart 30
2348	1978, april 5
2349	1978, april 12
2350	1978, april 18
2351	1978, april 26
2352	1978, mei 3
2353	1978, mei 10
2354	1978, mei 17
2355	1978, mei 24
2356	1978, juni 1
2357	1978, juni 7
2358	1978, juni 14
2359	1978, juni 21
2360	1978, juni 28
2361	1978, juli 12
2362	1978, juli 26
2363	1978, aug. 9
2364	1978, aug. 10
2365	1978, aug. 16
2366	1978, aug. 23
2367	1978, sept. 1
2368	1978, sept. 6
2369	1978, sept. 8
2370	1978, sept. 13
2371	1978, sept. 20
2372	1978, sept. 27
2373	1978, okt. 4
2374	1978, okt. 11
2375	1978, okt. 18
2376	1978, okt. 25

2377	1978, nov. 1
2378	1978, nov. 8
2379	1978, nov. 15
2380	1978, nov. 22
2381	1978, nov. 29
2382	1978, dec. 6
2383	1978, dec. 11
2384	1978, dec. 13
2385	1978, dec. 20
2386	1978, dec. 27
2387	1979, jan. 9
2388	1979, jan. 16
2389	1979, jan. 19
2390	1979, jan. 23
2391	1979, jan. 30
2392	1979, febr. 6
2393	1979, febr. 13
2394	1979, febr. 20
2395	1979, febr. 27
2396	1979, maart 6
2397	1979, maart 13
2398	1979, maart 20
2399	1979, maart 27
2400	1979, april 3
2401	1979, april 10
2402	1979, april 18
2403	1979, april 24
2404	1979, mei 3
2405	1979, mei 8
2406	1979, mei 15
2407	1979, mei 22
2408	1979, mei 29
2409	1979, juni 5
2410	1979, juni 12
2411	1979, juni 19
2412	1979, juni 26
2413	1979, juli 3
2414	1979, juli 10
2415	1979, juli 20
2416	1979, juli 31
2417	1979, aug. 7

2418	1979, aug. 14
2419	1979, aug. 21
2420	1979, aug. 24
2421	1979, aug. 28
2422	1979, sept. 4
2423	1979, sept. 11
2424	1979, sept. 17
2425	1979, sept. 25
2426	1979, okt. 2
2427	1979, okt. 9
2428	1979, okt. 12
2429	1979, okt. 16
2430	1979, okt. 23
2431	1979, okt. 30
2432	1979, nov. 6
2433	1979, nov. 13
2434	1979, nov. 20
2435	1979, nov. 27
2436	1979, dec. 6
2437-2438	1979, dec. 11
	2437 deel 1
	2438 deel 2
2439	1979, dec. 21
2440	1980, jan. 4
2441	1980, jan. 8
2442	1980, jan. 15
2443	1980, jan. 22
2444	1980, jan. 29
2445	1980, febr. 5
2446	1980, febr. 12
2447	1980, febr. 19
2448	1980, febr. 26
2449	1980, maart 4
2450	1980, maart 11
2451	1980, maart 18
2452	1980, maart 25
2453	1980, april 1
2454	1980, april 8
2455	1980, april 15
2456	1980, april 22

2457	1980, april 29
2458	1980, mei 7
2459	1980, mei 13
2460	1980, mei 20
2461	1980, mei 27
2462	1980, juni 3
2463	1980, juni 10
2464	1980, juni 17
2465	1980, juni 24
2466	1980, juli 1
2467	1980, juli 15
2468	1980, juli 29
2469	1980, aug. 5
2470	1980, aug. 12
2471	1980, aug. 14
2472	1980, aug. 19
2473	1980, aug. 26
2474	1980, sept. 2
2475	1980, sept. 9
2476	1980, sept. 16
2477	1980, sept. 23
2478	1980, sept. 30
2479	1980, okt. 7
2480	1980, okt. 14
2481	1980, okt. 21
2482	1980, okt. 28
2483	1980, nov. 4
2484	1980, nov. 11
2485	1980, nov. 18
2486	1980, nov. 25
2487	1980, dec. 2
2488	1980, dec. 9
2489	1980, dec. 16 en 17
2490	1980, dec. 23
2491	1981, jan. 6
2492	1981, jan. 13
2493	1981, jan. 20
2494	1981, jan. 27
2495	1981, febr. 3
2496	1981, febr. 10
2497	1981, febr. 17

2498	1981, febr. 24
2499	1981, maart 3
2500	1981, maart 10
2501	1981, maart 17
2502	1981, maart 24
2503	1981, maart 31
2504	1981, april 7
2505	1981, april 9
2506	1981, april 14
2507	1981, april 21
2508	1981, april 27 en 28
2509	1981, mei 4
2510	1981, mei 12
2511	1981, mei 19
2512	1981, mei 22
2513	1981, mei 27
2514	1981, juni 2
2515	1981, juni 9
2516	1981, juni 16
2517	1981, juni 23
2518	1981, juni 30
2519	1981, juli 7
2520	1981, juli 14
2521	1981, juli 28
	Nrs. 01 - 31
2522	1981, juli 28
	Nrs. 32 - 61
2523	1981, aug. 11
2524	1981, aug. 18
2525	1981, aug. 25
2526	1981, sept. 1
2527	1981, sept. 8
2528	1981, sept. 15
2529	1981, sept. 22
2530	1981, sept. 25
2531	1981, sept. 29
2532	1981, okt. 6
2533	1981, okt. 8
2534	1981, okt. 13
2535	1981, okt. 20
2536	1981, okt. 27
2537	1981, nov. 3

2538	1981, nov. 10
2539	1981, nov. 13
2540	1981, nov. 17
2541	1981, nov. 19
2542	1981, nov. 24
2543	1981, dec. 1
2544	1981, dec. 8
2545	1981, dec. 15
2546	1981, dec. 22
2547	1981, dec. 24
2548	1982, jan. 5
2549	1982, jan. 8
2550	1982, jan. 12
2551	1982, jan. 19
2552	1982, jan. 26
2553	1982, febr. 2
2554	1982, febr. 8
2555	1982, febr. 9
2556	1982, febr. 16
2557	1982, febr. 19
2558	1982, febr. 23
2559	1982, febr. 25
2560	1982, febr. 28
2561	1982, maart 2
2562	1982, maart 9
2563	1982, maart 16
2564	1982, maart 23
2565	1982, maart 30
2566	1982, april 6
2567	1982, april 13
2568	1982, april 20
2569	1982, april 27
2570	1982, mei 4
2571	1982, mei 11
2572	1982, mei 18
2573	1982, mei 25
2574	1982, juni 1
2575	1982, juni 8
2576	1982, juni 11
2577	1982, juni 15
2578	1982, juni 22

2579	1982, juni 29
2580	1982, juli 6
2581	1982, juli 9
2582	1982, juli 13
2583	1982, juli 27
2584	1982, aug. 10
2585	1982, aug. 17
2586	1982, aug. 24
2587	1982, aug. 31
2588	1982, sept. 7
2589	1982, sept. 14
2590	1982, sept. 21
2591	1982, sept. 27
2592	1982, okt. 5
2593	1982, okt. 12
2594	1982, okt. 19
2595	1982, okt. 26
2596	1982, nov. 2
2597	1982, nov. 9
2598	1982, nov. 16
2599	1982, nov. 23
2600	1982, nov. 30
2601	1982, dec. 7
2602	1982, dec. 10
2603	1982, dec. 14
2604	1982, dec. 15
2605	1982, dec. 21
2606	1982, dec. 22
2607	1982, dec. 28
2608	1983, jan. 4
2609	1983, jan. 11
2610	1983, jan. 12
2611	1983, jan. 14
2612	1983, jan. 18
2613	1983, jan. 25
2614	1983, febr. 1
2615	1983, febr. 8
2616	1983, febr. 11
2617	1983, febr. 15
2618	1983, febr. 22
2619	1983, maart 1, openbaar

2620	1983, maart 1, vertrouwelijk
2621	1983, maart 5
2622	1983, maart 8
2623	1983, maart 11
2624	1983, maart 15
2625	1983, maart 22
2626	1983, maart 24
2627	1983, maart 28
2628	1983, maart 29
2629	1983, april 5
2630	1983, april 8
2631	1983, april 12
2632	1983, april 19
2633	1983, april 25
2634	1983, april 26
2635	1983, april 28
2636	1983, mei 3
2637	1983, mei 10
2638	1983, mei 17
2639	1983, mei 20
2640	1983, mei 24
2641	1983, mei 31
2642	1983, juni 7
2643	1983, juni 14
2644	1983, juni 21
2645	1983, juni 24
2646	1983, juni 28
2647	1983, juli 5
2648	1983, juli 12
2649	1983, juli 19
2650	1983, aug. 2
2651	1983, aug. 16
2652	1983, aug. 23
2653	1983, aug. 30
2654	1983, sept. 6
2655	1983, sept. 13
2656	1983, sept. 20
2657	1983, sept. 27
2658	1983, okt. 4
2659	1983, okt. 11
2660	1983, okt. 14

2661	1983, okt. 18
2662	1983, okt. 25
2663	1983, okt. 31
2664	1983, nov. 1
2665	1983, nov. 8
2666	1983, nov. 15
2667	1983, nov. 22
2668	1983, nov. 29
2669	1983, dec. 6
2670	1983, dec. 9
2671	1983, dec. 13
2672	1983, dec. 20
2673	1984, jan. 3
2674	1984, jan. 10
2675	1984, jan. 17
2676	1984, jan. 20
2677	1984, jan. 24
2678	1984, jan. 25
2679	1984, jan. 31
2680	1984, febr. 7
2681	1984, febr. 10
2682	1984, febr. 14
2683	1984, febr. 15
2684	1984, febr. 21
2685	1984, febr. 28
2686	1984, maart 6
2687	1984, maart 9
2688	1984, maart 13
2689	1984, maart 20
2690	1984, maart 28
2691	1984, april 3
2692	1984, april 6
2693	1984, april 10
2694	1984, april 17
2695	1984, april 24
2696	1984, mei 2
2697	1984, mei 8
2698	1984, mei 15
2699	1984, mei 22
2700	1984, mei 29
2701	1984, juni 5

2702	1984, juni 12
2703	1984, juni 19
2704	1984, juni 22
2705	1984, juni 26
2706	1984, juli 3
2707	1984, juli 5
2708	1984, juli 10
2709	1984, juli 17
2710	1984, juli 24
2711	1984, juli 31
2712	1984, aug. 21
2713	1984, aug. 28
2714	1984, sept. 4
2715	1984, sept. 10
2716	1984, sept. 18
2717	1984, sept. 25
2718	1984, okt. 2
2719	1984, okt. 9
2720	1984, okt. 16
2721	1984, okt. 23
2722	1984, okt. 30
2723	1984, nov. 6 en 9
2724	1984, nov. 13
2725	1984, nov. 16
2726	1984, nov. 20
2727	1984, nov. 27
2728	1984, dec. 4
2729	1984, dec. 11
2730	1984, dec. 13
2731	1984, dec. 18
2732	1985, jan. 8
2733	1985, jan. 15
2734	1985, jan. 22
2735	1985, jan. 25
2736	1985, jan. 29
2737	1985, febr. 5
2738	1985, febr. 12
2739	1985, febr. 19
2740	1985, febr. 26
2741	1985, maart 5
2742	1985, maart 12

2743	1985, maart 19
2744	1985, maart 26
2745	1985, april 2
2746	1985, april 16
2747	1985, april 23
2748	1985, april 26
2749	1985, mei 7
2750	1985, mei 14
2751	1985, mei 21
2752	1985, mei 28
2753	1985, mei 31
2754	1985, juni 4
2755	1985, juni 11
2756	1985, juni 18
2757	1985, juni 25
2758	1985, juni 28
2759	1985, juli 2
2760	1985, juli 9
2761	1985, juli 30
2762	1985, aug. 6
2763	1985, aug. 13
2764	1985, aug. 20
2765	1985, aug. 27
2766	1985, sept. 3
2767	1985, sept. 10
2768	1985, sept. 18
2769	1985, sept. 24
2770	1985, okt. 1
2771	1985, okt. 8
2772	1985, okt. 15
2773	1985, okt. 22
2774	1985, okt. 29
2775	1985, nov. 5
2776	1985, nov. 12
2777	1985, nov. 19
2778	1985, nov. 26
2779	1985, dec. 3
2780	1985, dec. 10
2781	1985, dec. 12
2782	1985, dec. 18
2783	1985, dec. 20

2784	1986, jan. 2
2785	1986, jan. 7
2786	1986, jan. 14
2787	1986, jan. 21
2788	1986, jan. 28
2789	1986, febr. 4
2790	1986, febr. 11
2791	1986, febr. 18
2792	1986, febr. 25
2793	1986, febr. 28

2794-2795 Vertrouwelijke besluitenlijsten van de vergaderingen van het Dagelijks Bestuur, 1975 - 1980.

2794	1975-1977
2795	1978-1980

1.1.2.2. SAMENSTELLING

2796-2797 Samenstelling en portefeuillevreiding gedurende de zittingsperioden, 1978-1986

2796	1978-1982
2797	1982-1986

1.2. BIJZONDER

1.2.1. HUISHOUDING VAN HET OPENBAAR LICHAAM RIJNMOND

1.2.1.01. INSTELLING, STRUCTUUR EN BEVOEGDHEDEN

2798-2804 Het organisme, 1966-1986

2798	Het organisme; taak en bevoegdheden, 1966 - 1979
2799	Toekenning van uitvoerende en vertegenwoordigende bevoegdheden aan ambtenaren van het Openbaar Lichaam Rijnmond, 1975 - 1983
2800	Taken en beleid van Provincie en Rijnmond algemeen, 1979 - 1985
2801	Regeling en vaststelling van de handelingen (onder meer wetten, besluiten, beschikkingen, reglementen en verordeningen), 1984
2802	Verslagen van overleg tussen Minister van Binnenlandse Zaken en Dagelijks Bestuur inzake de opheffing van

-
- Openbaar Lichaam Rijnmond, 1985
- 2803** Overleg en afspraken tussen het Dagelijks Bestuur en personeels- en vakbondsvertegenwoordigers inzake de voorwaarden met betrekking tot de overgang van personeel, 1985 - 1986
- 2804** Notitie van resultaten van het eerste regulier overleg tussen een delegatie van de Rijnmondgemeenten en het College van Gedeputeerde Staten inzake de afwikkeling van opheffing van het Openbaar Lichaam Rijnmond, 1986
- 2805-2815** Wijziging van de Rijnmondwet, 1974-1985
- 2805** Reacties, 1974 - 1975
- 2806** Wijzigingen van de Wet Openbaar Lichaam Rijnmond, 1974 - 1979
- 2807** Instelling, samenstelling en rapportage van de Ambtelijke werkgroep Wetsontwerp Wet Openbaar Lichaam Rijnmond, 1976
- 2808** Reacties op de nota van wijzigingen (met uitzondering van reacties Rijnmondgemeenten), 1976
- 2809** Reacties op de nota van wijzigingen van Rijnmondgemeenten, 1976
- 2810** Besprekingen met het ministerie van Binnenlandse Zaken en de provincie Zuid-Holland, 1977 - 1978
- 2811** Notities inzake formeel-juridische aspecten met betrekking tot de Rijnmondwet, 1977 - 1985
- 2812** Gevolgen voor het ruimtelijkeorderingsbeleid, 1978 - 1979
- 2813** Notities inzake de reikwijdte van de Rijnmondwet en provinciaal toezicht dienaangaande, 1978 - 1985
- 2814** Wijziging van de Rijnmondwet met aandachtspunten voor organisatie, beleid en financiën, 1979
- 2815** Reacties, 1985
- 2816** Congres "Van onderop of van boven af" inzake de positie van Rijnmond, gehouden in de Doelen te Rotterdam op 24-01-1977, 1976-1977
- 2817** Provinciale Nota "Positie en betekenis" van de gewesten in Zuid-Holland 1978, 1978.
- 2818-2840** Splitsing van de Provincie Zuid-Holland, 1978-1985

-
- 2818-2820** Indeling van gemeenten in het kader van de bestuurlijke splitsing van Zuid-Holland, 1978 - 1984.
- 2818** Gemeenten op Goeree en Overflakkee, 1978 - 1983
- 2819** Gemeenten in de Alblasserwaard en de Vijfheerenlanden, 1978 - 1984
- 2820** Nieuwerkerk aan den IJssel, 1978 - 1984
- 2821-2825** Standpunten met betrekking tot het ontwerp van de Wet Splitsing Zuid-Holland, 1978 - 1985.
- 2821** Rijnmondgemeenten, 1978 - 1985
- 2822** Het Dagelijks Bestuur, 1980 - 1983
- 2823** Het Openbaar Lichaam Rijnmond, 1980 - 1984
- 2824** Overige gemeenten, instanties en personen, 1980 - 1985
- 2825** Het Provinciaal Bestuur Zuid-Holland met alternatieven, 1981 - 1985
- 2826** Overleg met Gedeputeerde Staten, 1980 - 1981
- 2827** Overleg met het ministerie van Binnenlandse Zaken, 1980 - 1983
- 2828** Notitie inzake overgangsbestuur bij splitsing van Zuid-Holland, 1982
- 2829** Agenda's en vergaderstukken van de Stuurgroep splitsing, 1982 - 1984
- 2830** Memorie van antwoord inzake Wet Splitsing Zuid-Holland, 1982 - 1984
- 2831** Eindverslag Wet Splitsing Zuid-Holland, 1983 - 1984
- 2832** Forums, congressen en discussieronden inzake de bestuurlijke splitsing van Zuid-Holland, 1983 - 1984
- 2833-2839** Parlementaire behandeling van de Wet Splitsing Zuid-Holland, 1983-1985
- 2833** Bestuurlijke ontwikkeling van het Gewest Twente, de Agglomeratie Eindhoven en provincie Flevoland, 1983 - 1985
- 2834** Hoorzittingen onder auspiciën van de Vaste Kamercommissie voor Binnenlandse Zaken, 1984
- 2835** Ministerieel voornemen tot discussiestelling van het splitsingsontwerp, 1984
- 2836** Ontwikkeling van de verdere strategie na de parlementaire hoorzitting, 1984 - 1985

-
- 2837** Reactie Rijnmond op ministerieel voornemen tot discussiestelling splitsingsontwerp, 1984 - 1985
- 2838** Beantwoording door de minister van 6-tal vragen van de Vaste Kamercommissie en repliek van Rijnmond hierop, 1985
- 2839** Plenair debat in de Tweede Kamer strekkende tot opheffing van Rijnmond, 1985
- 2840** Verslagen van vergaderingen van het College van Advies en Samenwerking in algemene samenstelling, 1979-1981
- 2841** Rapport "Beoordeling van alternatieven voor de organisatorische en bestuurlijke opzet van de milieuhygiënische taakuitvoering in het Rijnmondgebied" met organisatiemodellen, 1981-1983
- 2842** Standpuntbepaling inzake decentralisatie van rijkstaken, 1982-1983
- 2843** Controversiële opstelling en opschorting van de medewerking door provinciaal bestuur van Zuid-Holland aan de minister van Buitenlandse Zaken, inzake de voorbereiding van de splitsing van de provincie zonder overleg met Openbaar Lichaam Rijnmond, 1983-1984
- 2844-2846** Raamovereenkomst met het gemeentebestuur van 's-Gravenhage en het provinciaal bestuur van Zuid-Holland betreffende het grote steden beleid, 1984-1986
- 2844** Raamovereenkomst betreffende de versterking van de bestuurlijke positie van de grote steden in Zuid-Holland, 1984 - 1985
- 2845** Voortgangsrapportage inzake uitvoering van de Raamovereenkomst Grote Stedenbeleid, alsmede voorbereiding maatregelen, 1984 - 1986
- 2846** Eindrapportage van de werkgroep Milieu ter uitvoering van de Raamovereenkomst tussen provincie en grote steden, 1985
- 2847** Instelling, samenstelling en vergaderingen van de Kerngroep Provinciaal Perspectief,

1985

2848 Nota "Een weg uit de impasse: De uitbouw van Openbaar Lichaam Rijnmond" inzake uitbouw tot provincie, 1985

2849 Verslagen van vergaderingen van het College van Advies en Samenwerking overleg bestuurlijke toekomst Rijnmond, 1985

2850-2852 Vernieuwing van de provinciale organisatie, met name de afwikkeling van de opheffing van Rijnmond, 1985-1986

2850 Deel 1, 1985

2851 Deel 2, 1985

2852 Deel 3, 1986

2853 Statuten van de Stichting Eigen Provincie Rijnmond, 1986

1.2.1.02. RIJNMONDGEBIED; BEVOLKING EN GEMEENTEGRENZEN

2854-2857 Bevolkingsprognose, 1975-1981

2854 Taak, samenstelling en vergaderingen van de Stuurgroep Bevolkingsmodel Rijnmondgebied, 1975 - 1976

2855 Taak, samenstelling en vergaderingen van de Studie- en Werkgroep Demografisch Onderzoek, 1975 - 1979

2856 Ontwikkeling van een bevolkingsprognosemodel, 1975 - 1981

2857 Bevolkingsprognoses, 1980

2858-2859 Hernieuwde berekening van de bevolkingsontwikkeling in het Rijnmondgebied in 1981, 1979-1985

2858 1979-1981

2859 1982-1985

2860 Notitie betreffende het opstellen en hanteren van bevolkingsprognoses op basis van het woningvoorraadprogramma, 1981

- 2861** Rapport "Wijk- en buurtcode Rijnmond situatie 1 januari 1982", 1982
- 2862-2864** Grootstedelijke problematiek, 1982-1984
- 2862** Standpuntbepaling door minister, Provincie en Rijnmond mede ten aanzien van het rapport "De Schuyt", 1982 - 1984
- 2863** Individuele standpunten van de vier grote gemeenten, 1982 - 1984
- 2864** Gemeenschappelijke standpunten van de vier grote gemeenten, 1982 - 1984
- 2865-2866** Gegevens met betrekking tot het aantal geregistreerde buitenlanders in de Rijnmondgemeenten, 1983-1985
- 2865** 1983-1984
- 2866** 1984-1985
- 2867** Publicatie en boekje "Rijnmond doet een boekje open, inzake eigen karakter van het Rijnmondgebied", 1985-1986

1.2.1.03. BETREKKINGEN TOT ANDERE LICHAMEN

1.2.1.03.1. Gemeenschappelijke regelingen

- 2868-2881** Regeling Centrale Post Ambulancevervoer Rijnmond (CPA), 1971-1986
- 2868** Mogelijkheden voor de ontwikkeling van nieuwe applicatieprogrammatuur, 1971 - 1986
- 2869** Vaststelling van de gemeenschappelijke regeling, 1976 - 1979
- 2870-2876** Rapportages van de werkgroepen inzake ambulancevervoer, 1976 -1980.
- 2870** Rapportage van de technische deelcommissie van de Werkgroep ambulancevervoer Rijnmond, 1976
- 2871** Rapport van de financiële deelcommissie van de Werkgroep ambulancevervoer Rijnmond, 1977

-
- 2872** Rapport van de Werkcommissie centrale post ambulancevervoer Rijnmond, 1978
- 2873** Rapport van de Sub-werkgroep "personeel en organisatie", 1979
- 2874** Rapportage van de Werkgroep beheer centrale post ambulancevervoer, 1979
- 2875** Rapportage van de Projectgroep ambulancevervoer, 1980
- 2876** Uitwerking van het spreidingsplan ambulancevervoer op Voorne-Putten en Rozenburg, 1980
- 2877-2879** Adviescommissie, 1979 - 1986.
- 2877** Instelling en samenstelling, 1979 - 1983
- 2878** Vergaderingen 1982 - 1984
- 2879** Vergaderingen 1985 - 1986
- 2880** Uitwerking van het spreidingsplan voor ambulancewagens, goedgekeurd door Gedeputeerde Staten van de provincie Zuid-Holland, 1981 - 1985
- 2881** Regeling van wederzijdse bijstand in noodsituaties, 1984 - 1985
- 2882** Reacties en standpunten ten opzichte van het ontwerp van de Wet gemeenschappelijke regelingen met een inventarisatie van de gemeenschappelijke regelingen in het Rijnmondgebied, 1977-1985
- 1.2.1.03.2. Provinciaal bestuur van Zuid-Holland**
- 2883** Overeenkomst tussen het Rijk, gemeente Rotterdam en Rijnmond inzake de projectnota grootschalige locaties, 1983-1985
- 1.2.1.03.3. Gemeentebesturen in het Rijnmondgebied**
- 2884** Taakafbakening tussen de gemeente Rotterdam en het Openbaar Lichaam Rijnmond, 1976-1978
- 2885** Notities inzake herziening gemeentewet, alsmede tussentijdse rapportage door de werkgroep herziening gemeentewet, 1981

- 2886** Periodieke overleg tussen het Openbaar Lichaam Rijnmond en de gemeentebesturen in het Rijnmondgebied, 1981-1985

1.2.1.03.4. Bedrijfsleven in het Rijnmondgebied

- 2887** Bestuurlijk overleg tussen de Provincie en de Stichting Europoort Botlek Belangen, 1982 - 1985.

1.2.1.04. BESTUUR EN FUNCTIONARISSEN VAN HET OPENBAAR LICHAAM RIJNMOND

1.2.1.04.1. Raad van Rijnmond

1.2.1.04.1.1. Verkiezingen

- 2888-2890** Verkiezing, installatie en samenstelling, 1978-1986

2888 Zittingsperiode 1978 - 1982

2889 Zittingsperiode 1982 - 1986

Bevat ook kennisgeving rond afgelaste verkiezingen
voorzittingsperiode 1986 - 1990

2890 Afgelaste verkiezingen van 1986, 1985 - 1986

- 2891** Toepassing van de Kieswet en de kiesverrichtingen van 1984, 1984-1986

1.2.1.04.1.2. Benoeming, toelating en installatie

- 2892-2899** Benoeming en ontslag van Rijnmondraadsleden tijdens zittingsperioden, 1974-1986

2892-2894 Zittingsperiode 1974 - 1978

2892 A - H

2893 I - P

2894 R - Z

2895-2896 Zittingsperiode 1978 - 1982

2895 A tot en met M

2896 N tot en met Z

- 2897-2898** Zittingsperiode 1982 - 1986
2897 A tot en met M
2898 N tot en met Z
2899 Weigering van Duchateau en Co. bv om haar werknemer de heer E. Bergsma gedurende werktijd raad- en commissievergaderingen bij te laten wonen als Raadslid, 1975-1976

1.2.1.04.1.3. Reglement van orde

- 2900** Herziening van Reglement van orde voor de vergaderingen van de raad, 1980-1984

1.2.1.04.1.4. Commissies van advies aan de raad

- 2901-2902** Samenstelling en ledenmutaties van de Raadscommissies van Advies, 1974-1982
2901 Zittingsperiode 1974 - 1978
2902 Zittingsperiode 1978 - 1982

- 2903** Instelling en functioneren van de Raadscommissies van Advies, 1974-1986

- 2904** Verordening op de Commissies van Advies en Bijstand, 1980-1982

1.2.1.04.1.5. Presentiegelden; vergoedingen

- 2905** Vaststelling, regelingen en verordeningen met betrekking tot de vergoeding van presentatie-, reis- en verblijfkosten van raadsleden, 1974-1985

1.2.1.04.2. Dagelijks bestuur van Rijnmond

1.2.1.04.2.1. Bevoegdheden

- 2906** Delegatie van bevoegdheden door de Rijnmondraad aan het Dagelijks Bestuur, 1979 - 1984.
- 2907** Mandaatverlening van het dagelijks bestuur aan de dienst-, afdelings- en sectiehoofden, 1981-1985

2908 Besluitvormingsprocedure in het Dagelijks Bestuur,
1981-1985

2909 Werkgroep delegatie/mandaat,
1982-1983

1.2.1.04.3. Functionarissen van Rijnmond

1.2.1.04.3.1. Voorzitter

2910-2913 Personeelsdossiers van de voorzitters van het Openbaar Lichaam
Rijnmond
1968-1986

2910 W.A. Fibbe, ambtsperiode 1968 - 1978, 1968 - 1986

2911-2912 A.P. Oele, ambtsperiode 1978 - 1982, 1977 - 1983.

2911 Deel 1, 1977 - 1982

2912 Deel 2, 1979 - 1983

2913 A.A. van der Louw, ambtsperiode 1983 - 1986, 1983 - 1986

2914 Rechtspositie en wedde van de voorzitter van het Openbaar Lichaam
Rijnmond, 1975 - 1986.

1.2.1.04.3.2. Secretaris

2915-2917 Rijnmondsecretarissenoverleg,
1980-1986

2915 Instelling, 1980

2916 Vergaderingen, 1982 - 1984

2917 Vergaderingen, 1985 - 1986

1.2.1.05. BELEIDSPROGRAMMA'S

2918 Beleidsprogramma's voor de perioden 1978 - 1982 en 1982 - 1986,
1978-1983

1.2.1.06. FINANCIËN

1.2.1.06.1. Overlegorganen

2919-2922 Stafbesprekingen afdeling Financiën/Interne Zaken,
1976-1979

2919	1976
2920	1977
2921	1978
2922	1979

2923 Verslagen van vergaderingen van het College van Advies en Samenwerking in bijzondere samenstelling voor Financiën, 1977-1985

2924 Instelling en samenstelling van de Commissie tot Onderzoek van de Rekening, 1978 - 1985.

2925 Vergaderstukken van de Werkgroep Meerjarenbegroting, 1981-1982

2926 Agenda's, notulen en bijlagen van vergaderingen van de Werkgroep Externe Financiële Informatiekelpunten, 1984-1985

1.2.1.06.2. Voorschriften en financiële controle

2927 Aanpassing van de wijze van begrotingsbehandelingen, 1977-1985

2928 Comptabiliteitsvoorschriften, 1979-1982

2929-2930 Opstelling van een nieuw begrotingsmodel naar aanleiding van de nieuwe comptabiliteitsvoorschriften, 1981-1982

2929 Invoering van nieuwe comptabiliteitsvoorschriften, 1981 - 1982

2930 Opstelling van nieuw begrotingsmodel, 1981 - 1982

1.2.1.06.3. Begrotingen, rekeningen en grootboeken

2931-2942 Begrotingen, 1975-1985

2931	1975
2932	1976
2933	1977
2934	1978

	2935	1979	
	2936	1980	
	2937	1981	
	2938	1982	
	2939	1983	
	2940	1984	
	2941-2942	1985	
		2941	Deel 1
		2942	Deel 2
2943-2954	Begrotingswijzigingen, 1975-1986		
	2943	1975	
	2944	1976	
	2945	1977	
	2946	1978	
	2947	1979	
	2948	1980	
	2949	1981	
	2950	1982	
	2951	1983	
	2952	1984	
	2953	1985	
	2954	1986	
2955-2961	Jaarrekeningen, 1975-1986		
	2955	1975-1977	
	2956	1978-1980	
	2957	1981-1982	
	2958	1983	
	2959	1984	
	2960	1985	
	2961	1986	
2962-2970	Meerjarenbegrotingen, 1980-1986		
	2962	1980 - 1983. Opgaven van afdelingen	
	2963	1980 - 1983. Opzet, behandeling door het Dagelijks Bestuur en de Raad, met reacties hierop van de Rijnmondgemeenten	

- 2964** 1981 - 1984. Opzet, procedure en beleidsmatige aspecten
- 2965** 1981 - 1984. Specifieke wensen van afdelingen
- 2966** 1982-1985
- 2967** 1983-1986
- 2968** 1984-1986
- 2969** 1984 - 1986, 1985 - 1987, 1986 - 1989
- 2970** 1985-1987

- 2971** Besteding van de ruimte op de begrotingen 1983 - 1984, 1983-1984

1.2.1.06.4. Financieel beheer

- 2972** Adviezen van Centraal Bureau voor Verificatie en Financiële Adviezen inzake krediet- en kostenbewaking, 1984

- 2973** Rapport "De financiële startpositie van de nieuwe Provincie Zuid-Holland" van het Instituut voor onderzoek van overheidsuitgaven, 1984

1.2.1.07. HUISVESTING

- 2974** Aankoop en gebruiksklaar maken van een gedeelte van het pand 's-Gravenlandseweg 565 te Schiedam ten behoeve van de Dienst Centraal Milieubeheer Rijnmond, 1977-1986
- 2975** Huurovereenkomst van het pand Baan 74 ten behoeve van de Dienst Centraal Milieubeheer Rijnmond, 1978
- 2976** Vergaderingen van de Begeleidingscommissie Huisvesting van het Secretariaat, 1978 - 1979.
- 2977** Voorbereidingen voor de bouw van een provinciehuis te Rotterdam, 1980-1985
- 2978** Notitie inzake Uitbreiding van kantoorruimte, alsmede vestiging van Openbaar Lichaam Rijnmond in één gebouw, 1982-1985

2979 Rapporten inzake locatieonderzoeken ten behoeve van de herhuisvesting van het Openbaar Lichaam Rijnmond door Adviesbureau Kraan BV,
1983

2980 Programma van Eisen voor de huisvesting van het provinciehuis Zuid-Holland (nieuw) te Rotterdam,
1983-1984

1.2.1.08. ORGANISATIE EN REORGANISATIE

1.2.1.08.1. Overlegorganen

2981 Instelling van de centrale Eenheid Statistiek,
1975-1977

2982-3002 Coördinatiebesprekingen tussen afdelingshoofden,
1975-1985

2982 1975, juni 17 - 1976, juni 18

2983 1976, juli 30 - 1977, mei 6

2984 1977, mei 20 - 1978, juni 1

2985 1978, juni 15 - 1979, april 5

2986 1979, april 19 - dec. 13

2987 1980, jan. 3 - juli 31

2988 1980, aug. 14 - 1981, febr. 5

2989 1981, febr. 19 - aug. 27

2990 1981, okt. 10 - nov. 5

2991 1981, nov. 19 - 1982, febr. 11

2992 1982, febr. 25 - april 22

2993 1982, mei 6 - dec. 30

2994 1983, jan. 13 - juni 6

2995 1983, mei 4 - dec. 29

2996 1984, jan. 12 - maart 22

2997 1984, april 5 - sept. 6

2998 1984, sept. 20 - dec. 20

2999 1985, jan. 10 - maart 21

3000 1985, april 4 - juni 14

3001 1985, juni 20 - aug. 22

3002 1985, sept. 5 - dec. 19

3003 Instelling van het bureau Volksgezondheid,

1976-1981

3004 Instelling van een bureau Specifiek Welzijn,
1978-1981

3005 Instelling, taakstelling en vergaderstukken van de werkgroep
Standaard-voorschriften,
1983-1985

3006 Beleidsafstemming tussen het Dagelijks Bestuur en het
coördinatieoverleg afdelingshoofden,
1984-1985

1.2.1.08.2. Organisatie

3007 Jaarverslagen van diverse afdelingen,
1976-1985

3008 Notitie "Participatie in werkverbanden",
1977

3009 Taakverdeling tussen de verschillende bureaus van milieubeheer,
1982

3010 Activiteitenprogramma 1983,
1982-1983

3011 Functioneren van de afdeling bestuurlijke aangelegenheden binnen de
Rijnmondorganisatie,
1984-1985

3012 Inventarisatie van Rijnmondtaken,
1985

1.2.1.08.3. Reorganisatie

3013-3034 Reorganisatie,
1976-1985

3013 Reorganisatie van de afdeling ruimtelijke ordening, 1976 -
1979

3014 Reorganisatie van de afdeling recreatie, 1977

-
- 3015-3020** Reorganisatie van de afdeling milieubeheer, 1977 - 1984
- 3015** Deel 1, 1977 - 1983
 - 3016** Deel 2, 1979 - 1982
 - 3017** Deel 3, 1981 - 1982
 - 3018** Deel 4, 1981 - 1984
 - 3019** Inspectie- en controletaken, 1978 - 1981
 - 3020** Secties I, II en III, 1979 - 1983
- 3021** Reorganisatie van de afdeling ruimtelijke ordening, 1978 - 1979
- 3022** Reorganisatie van de afdeling verkeer en vervoer, 1978 - 1980
- 3023-3024** Reorganisatie van de afdeling financiën en interne zaken, 1978 - 1981.
- 3023** Deel 1, 1978 - 1980
 - 3024** Deel 2, 1979 - 1981
- 3025** Reorganisatie van het tekstverwerkend centrum (TVC), 1978 - 1982
- 3026** Reorganisatieband van de afdeling Ruimtelijke Ordening, 1979 - 1980
- 3027** Reorganisatie van de afdelingen volkshuisvesting en ruimtelijke ordening, 1980 - 1981
- 3028** Reorganisatie van de afdeling financiën, 1981 - 1982
- 3029** Reorganisatie van de afdeling onderwijs en specifiek welzijn en het bureau volksgezondheid, 1981 - 1983
- 3030** Reorganisatie van de afdeling personeels- en organisatiezaken, 1983-1984
- 3031** Reorganisatie van het bureau rampenbestrijding, 1983 - 1984
- 3032** Reorganisatie van de afdeling interne zaken, 1983 - 1985
- 3033** Reorganisatie van de administratieve eenheid van de afdeling onderwijs en volksgezondheid, 1984 - 1985
- 3034** Reorganisatie van de afdeling ruimtelijke ordening in verband met de Wet op de Stads- en dorpsvernieuwing, 1984 - 1985
- 3035** Inpassing van de Centrale Post Ambulancevervoer, 1980-1984
- 3036** Leidraad reorganisaties, 1981
- Met voorafgaande en nagekomen stukken uit de periode 1978 - 1983

-
- 3037** Organisatie van een symposium " Bestuurlijke reorganisatie" in oktober 1981,
1981-1982
- 3038-3041** Integratie van de Dienst Centraal Milieubeheer Rijnmond met de secretarie-afdeling milieubeheer,
1982-1985
- 3038** Deel 1, 1982 - 1985
- 3039** Deel 2, 1983 - 1984
- 3040** Deel 3, 1984 - 1985
- 3041** Financiële onderdelen, 1983 - 1984

1.2.1.08.4. Voorschriften en richtlijnen

- 3042** Huisreglement "Vasteland" met mededelingen inzake algemene dienstvoorschriften, 1971 - 1985.

1.2.1.08.5. Automatisering

- 3043** Notitie betreffende een verkenning van de mogelijkheden met betrekking tot centralisatie en/of coördinatie op het gebied van statistiek en automatisering,
1975
- 3044** Rapportages betreffende tekstverwerking,
1975, 1980
- 3045** Instelling van een Centrale Eenheid Automatisering,
1976-1980
- 3046** Instelling van de Coördinator Automatisering,
1977-1978
- 3047-3049** Vergaderingen van de Begeleidingscommissie Automatisering,
1977-1982
- 3047** Deel 1, 1977 - 1978
- 3048** Deel 2, 1979
- 3049** Deel 3, 1980 - 1982
- 3050** Vaststelling van de richtlijn automatisering,
1979

- 3051-3055** Onderzoeken, uitgevoerd door de Science & Technology Policy Research Group van het Interuniversity Institute of Management te Delft, 1981-1983
- 3051** Covernota "Automatisering en de Rijnmond Regio", 1981
Bevat voor- en nastukken 1980 - 1984
- 3052** "De Japanse verleiding. Japan Management en Japans Management", 1981
- 3053** "Japanse Havens. Een studie naar de ontwikkelingen, scenario's en planning in Japanse havens, waarbij speciale aandacht besteed wordt aan automatisering", 1981
- 3054** "Computarization of the maritime industry in the United States", 1981
- 3055** "Rotterdam of de noodzaak van een informatiestructuur", 1983

- 3056** Notitie "Automatisering, een zekere onzekerheid", 1983

1.2.1.09. ARCHIEFVERZORGING EN COLLECTIEVORMING

- 3057** Verklaring van vernietiging van tijdens de inventarisatie vernietigde stukken en dossiers van de provincie Zuid-Holland, 1962-1986
- 3058** Notitie inzake vereenvoudiging van de afdoening van stukken, alsmede besluit daarover, 1980
- 3059** Vernietiging en overbrenging archiefbescheiden, 1982-1986
- 3060** Richtlijnen voor de behandeling van strikt vertrouwelijke stukken, 1983-1985
- 3061** Catalogus van het tekeningenarchief van de Centrale Tekenkamer, 1985
- 3062** Concretisering van het archiefbeleid naar aanleiding van de nota "Archiefbeleid", 1985.
- 3063** Archiefwerkzaamheden naar aanleiding van opheffing en reorganisatie,

1985-1986

1.2.1.10. VOORLICHTING EN OPENBAARHEID

1.2.1.10.1. Voorlichting en Public Relations

3064 Participatie in de Stichting Rotterdam International Press Award, 1979-1985

3065 Werk- en/of stafoverleg (met gecommiteerde) van de afdeling Voorlichting en Inspraak, 1982-1984

3066 Persberichten, 1982-1986

3067 Publicaties en brochures inzake provinciale splitsing, 1983-1984

3068 Vergaderstukken van de Stuurgroep Informatie Voorziening (STINFO), 1983-1985

1.2.1.10.2. Openbaarheid

3069 Verordening openbaarheid van bestuur 1980 naar aanleiding van het in werking treden van de Wet Openbaarheid van bestuur, 1980-1981

1.2.1.11. REPRESENTATIEF OPTREDEN

3070 Viering van het tienjarig bestaan, 1975-1976

1.2.1.12. SUBSIDIËRING

3071 Subsidieverstrekking aan diverse organisaties, 1973-1985

1.2.1.13. PERSONEEL**1.2.1.13.1. Benoeming, indiensttreding; ontslag, pensionering**

- 3072-3074** Indienstneming van het personeel van de NV Afvalverwerking Rijnmond, 1976-1982
- 3072** Deel 1, 1976 - 1978
- 3073** Deel 2, 1978 - 1980
- 3074** Deel 3, 1981 - 1982

- 3075** Indienstneming van personeel in het kader van het Jeugdwerkgarantieplan, 1984

1.2.1.13.2. Rechtspositieregelingen

- 3076** Raadsbesluiten inzake vaststelling en wijziging van diverse rechtspositieregelingen, 1970-1985
- 3077** Vaststelling en wijziging van de Wachtgeldverordening, 1972-1976
- 3078** Invoering van deeltijdwerk, 1975-1978
- 3079** Besluiten inzake verlofdagen, 1975-1985
- 3080** Wijzingen van de Salarisverordening 1966, 1975-1985
- 3081** Wijziging van het Ambtenarenreglement Rijnmond inzake de VUT-regeling, 1975-1986
- 3082** Vaststelling van de Regeling thuiswachtdiensten 1976 en 1980, alsmede wijziging van de Salarisverordening 1966, 1976-1983
- 3083** Instructies voor hoofden van dienst inzake afhandeling van verzoeken

om schadevergoeding,
1977-1983

- 3084** Nota inzake harmonisatie van arbeidsvoorwaarden,
1978
- 3085** Rapport "Een onderzoek naar de relatie tussen het personeel en de afdeling Personeel- en Organisatiezaken van het Openbaar Lichaam Rijnmond",
1978-1979
- 3086** Toekenning van uitloopperspectief,
1978-1984
- 3087** Besluit wijziging van het Algemeen Ambtenarenreglement Rijnmond, alsmede reacties,
1979-1983
- 3088** Invoering van een tijdregistratiesysteem,
1979-1984
- 3089** Vaststelling en wijziging van de Uitkeringsregeling bij (onvrijwillig) werkloosheid, 1980 - 1985.
- 3090-3091** Rechtspositieregelingen van Openbaar Lichaam Rijnmond 1984 - 1986,
1984-1986
- 3090** 1984, exclusief supplementen, 1984
- 3091** 1984 - 1986, 1985 - 1986
Supplement
- 3092-3093** Invoering van arbeidstijdverkorting,
1984-1985
- 3092** Algemeen, 1984 - 1985
- 3093** Bezwaren van deeltijdmedewerkers, 1985
Openbaarheid beperkt

1.2.1.13.3. Georganiseerd overleg; medezeggenschap

- 3094** Vaststelling en wijziging van de Overlegverordening,
1966-1982
- 3095** Vergaderingen van de Contactcommissie Rijnmond Medewerkers

(C.R.M.), alsmede correspondentie,
1969-1986

3096-3112 Commissie voor Georganiseerd Overleg,
1972-1986

3096 Instelling, samenstelling en correspondentie, 1972 - 1986

3097-3112 Agenda's, notulen en vergaderstukken van vergaderingen,
1975 - 1986.

3097 1975, maart 12 - nov. 28

3098 1976, maart 16 - nov. 16

3099 1977, febr. 22 - nov. 21

3100 1978, jan. 19 - dec. 21

3101 1979, maart 15 - nov. 15

3102 1980, jan. 17 - mei 22

3103 1980, juni 19 - dec. 18

3104 1981, jan. 15 - sept. 23

3105 1981, okt. 15 - 1982, mei 13

3106 1982, juni 17 - dec. 16

3107 1983, jan. 4 - juli 6

3108 1983, sept. 12 - okt. 27

3109 1984, jan. 19 - juli 12

3110 1984, sept. 20 - 1985, febr. 21

3111 1985, april 18 - juli 14

3112 1985, aug. 29 - 1986, febr. 27

3113-3119 Medezeggenschapscommissie,
1974-1985

3113 Bevoegdheidsafbakening, 1974 - 1985

3114 Verkiezing en instelling, 1975 - 1976

3115 Vaststelling Reglement van orde, 1975 - 1976

3116 Vaststelling Verkiezingsreglement, 1975 - 1976

3117 Agenda's en vergaderverslagen, 1976 - 1985

3118 Disfunctioneren, 1977 - 1982

3119 Verslagen van vergaderingen van de
Medezeggenschapscommissie-contactgroep, 1976 - 1983

3120 Verkiezing en instelling van de Personeelscommissie Rijnmond, alsmede
vergaderverslagen,
1975-1976

3121 Vaststelling en invulling van de Medezeggenschapsverordening 1975,

1975-1979

1.2.1.13.4. Personeelsbeoordeling; promotiebeleid

3122 Reglement inzake systematische personeelsbeoordeling,
1971-1983

3123 Beroepsprocedure en beroepsreglement inzake
promotieaangelegenheden,
1974-1985

3124-3130 Functiewaardering,
1974-1986

3124 Invoering functiewaarderingssysteem, 1974 - 1979

3125 Functie-inventarisatie van het personeel van het
secretariaat en Dienst Centraal Milieubeheer Rijnmond
(DCMR), 1977 - 1978

3126 Vergaderingen van de Adviescommissie Functiewaardering,
1977 - 1978

3127 Rapportage van de Adviescommissie Functiewaardering,
1978

3128 Wijzigingen in het functiewaarderingssysteem, 1982 - 1984

3129-3130 Vergaderingen van de bezwarencommissie
functiewaardering Rijnmond, 1985 - 1986.

3129 1985, april 10 - nov. 20

3130 1985, dec. 6 - 1986, febr. 17

3131-3132 Procedures voor promotievoorstellen,
1977-1985

3131 1977-1982

3132 1983-1985

3133 Onderzoeksrapport "Persoonlijke beoordeling van risico's" van het
Instituut voor Experimentele Psychologie, Rijksuniversiteit Groningen,
1979

Met voor- en nastukken, 1978 - 1980

1.2.1.13.5. Dienstvoorschriften

3134 Gedragsregels voor de leden van het Dagelijks Bestuur van Rijnmond
ten opzichte van de pers,

1976

- 3135** Instructies voor financiële medewerkers,
1982

1.2.1.13.6. Vergoedingsregelingen

- 3136** Vaststelling van vergoedingen voor inconveniënten,
1980-1982

1.2.1.13.7. Bevordering van de vakbekwaamheid

- 3137-3140** Vorming, training en opleiding van ambtenaren in dienst van het
Openbaar Lichaam Rijnmond,
1980-1985

- 3137** Notities inzake vorming, training en opleiding en verdeling
van gelden, 1980 - 1981

- 3138-3139** Jaarplannen, 1983 - 1985.

- 3138** Jaarplan 1984, 1983 - 1984

- 3139** Jaarplan 1985, 1984 - 1985

- 3140** Verordening betreffende de vorming, training en opleiding
van ambtenaren in dienst van het Openbaar Lichaam
Rijnmond, 1985

1.2.2. TAAKUITOEFENING DOOR HET OPENBAAR LICHAAM RIJNMOND

1.2.2.01. BELASTINGEN, RETRIBUTIES, LEGES

- 3141** Verordening op de heffing en invoering van leges,
1974-1981

- 3142-3145** Opslag op onroerendgoedbelasting,
1978-1985

- 3142** Algemeen, 1980 - 1984

- 3143** Vaststelling en bekendmaking van en reacties van diverse
partijen op de Verordening opslag onroerend-goed
belasting gebruikers Rijnmond, 1978 - 1984

- 3144** Adviezen van diverse instellingen, 1980 - 1982

- 3145** Reacties van particulieren, 1980 - 1985

- 3146** Verordening op de heffing en invordering van leges voor het recreatiegebied Westelijk Voorne, 1982-1985

1.2.2.02. OPENBARE ORDE

- 3147** Begeleidingscommissie ten behoeve van het onderzoek naar gevoelens van onveiligheid in de Rijnmond, 1979-1981

- 3148-3149** Contactgroep Veiligheid omwonenden (COVO), 1982-1985

3148 Vergaderstukken en correspondentie, 1982 - 1984

3149 Vergaderstukken, 1985

1.2.2.03. OPENBARE GEZONDHEID

1.2.2.03.1. Gezondheidszorg

1.2.2.03.1.1. Overlegorganen

- 3150-3165** Commissie Regionaal Overlegorgaan Zwakzinnigenzorg (ROZ), 1974-1986

3150 Instelling en samenstelling, 1974 - 1985

3151 Eindrapportage van de initiatiefgroep ROZ Rijnmond, 1977

- 3152-3163** Vergaderingen, 1977 - 1985

3152 1977

3153 1978

3154 1979

3155 1980-1981

3156 1982

3157 1983, jan. 28 - juni 24

3158 1983, sept. 2 - dec. 9

3159 1984, febr. 3 - juni 29

3160 1984, sept. 7 - okt. 26

3161 1984, dec. 7

3162 1985, jan. 11 - juni 14

3163 1985, sept. 6 - nov. 29

3164 Jaaroverzicht van de commissie ROZ, 1981

3165 Rapportage inzake de behoefte aan plaatsen in

dagverblijven voor ouderen in het Rijnmondgebied, 1986

- 3166-3167** Coördinatiecommissie Districtgezondheidsdienst,
1976-1978
- 3166** Instelling en samenstelling, 1976 - 1977
- 3167** Agenda's notulen en vergaderstukken, 1976 - 1978
- 3168** Instelling en samenstelling van de Begeleidingscommissie tweede lijnsvoorzieningen Voorne-Putten,
1977-1978
- 3169** Vergaderstukken van het stafoverleg Volksgezondheid,
1981-1986
- 3170** Vergaderstukken van het stafoverleg Onderwijs en Volksgezondheid,
1982
- 3171-3179** Overleg betreffende de Steendijkpolder-Zuid,
1983-1985
- 3171-3174** Agenda's en vergaderverslagen van de Overleggroep volksgezondheidsaspecten Steendijkpolder-Zuid (OVSZ),
1983 - 1985.
- 3171** 1983-1984
- 3172** 1985
- 3173** Bijlagen deel 1, 1985
- 3174** Bijlagen deel 2, 1985
- 3175** Agenda's en vergaderverslagen van de Ambtelijke overleggroep Steendijkpolder-Zuid, 1983 - 1984
- 3176-3178** Agenda's en vergaderverslagen van het Project begeleidingsgroep Steendijkpolder-Zuid, 1984 - 1985.
- 3176** 1984
- 3177** Bijlagen deel 1, 1984 - 1985
- 3178** Bijlagen deel 2, 1985
- 3179** Verslagen van vergaderingen van het College van Advies en Samenwerking in bijzondere samenstelling voor Volksgezondheid, 1985
- 1.2.2.03.1.2. Regelgeving en voorschriften**
- 3180** Reacties op het ontwerp van de Wet Voorzieningen gezondheidszorg,

1977

1.2.2.03.1.3. Beantwoording van vragen aan het Dagelijks Bestuur

3181 Beantwoording van schriftelijke vragen aan het Dagelijks Bestuur van mevrouw H.A. Bleeker-van Styrum (VVD) inzake de erkenning van een behandelcentrum voor brandwonden in het Zuiderziekenhuis te Rotterdam,
1977

3182 Beantwoording van schriftelijke vragen van diverse politieke partijen aan het Dagelijks Bestuur, inzake de ziekenhuisproblematiek in het Rijnmondgebied,
1978-1981

3183 Beantwoording van schriftelijke vragen van diverse politieke partijen aan het Dagelijks Bestuur, inzake het ambulancevervoer in het Rijnmondgebied,
1979-1985

1.2.2.03.1.4. Beleid

3184 Nota "Volksgezondheid", met voorbereiding van de regionalisering van de openbare gezondheidszorg,
1975-1976

3185 Organisatieonderzoek inzake de openbare gezondheidszorg Rijnmond door Bureau Hollander,
1977-1979

3186 Discussienota "D.N.A. Recombinatie",
1978

3187 Nota "Openbare basisgezondheidszorg",
1981

3188 Inventarisatie door Openbaar Lichaam Rijnmond van de basisgezondheidszorg, 1983.

3189-3190 Eerstelijnsgezondheidszorg,
1983-1985

3189 Notitie inzake eerstelijnsgezondheidszorg, alsmede

reacties, 1983
3190 Notitie inzake nieuwe ontwikkelingen in de
eerstelijnsgezondheidszorg, 1985

3191 Notitie inzake Rijnmond en de Wet voorzieningen gezondheidszorg
grondslagen voor beleid,
1983

3192 Inventarisatie van geografische gebiedsindelingen van enkele
werksoorten in de zorgverlening,
1984-1986

3193 Discussienota "Planning van medisch-specialistische functies in de
gezondheidsregio Rijnmond",
1985-1986

1.2.2.03.2. Hygiëne van lucht, bodem en water; milieuhygiëne

1.2.2.03.2.1. Milieubeleid

1.2.2.03.2.1.1. Overlegorganen

3194-3201 Overleg met diverse instanties,
1971-1986

3194 Verslagen van het tripartite milieuoverleg met de provincie
Zuid-Holland en de gemeente Rotterdam, 1971 - 1981

3195 Periodiek milieuoverleg met de provincie Zuid-Holland,
1974 - 1980

3196 Provinciaal overleg inzake de handhaving van het
milieurecht in de provincie, 1977 - 1986

3197 Bestuurlijk milieuoverleg met de gemeente Rotterdam,
1978 - 1985

3198 Overleg met de Milieudienst Drechtsteden, 1979 - 1983

3199 Overleg met de Inspecteur van Volksgezondheid voor de
Hygiëne van het Milieu, 1981 - 1984

3200 Instelling en samenstelling van het Provinciaal Milieu-
overleg (PMO) en het Regionaal Milieu-overleg (RMO), 1982
- 1984

3201 Bestuurlijk milieuoverleg met de provincie Zuid-Holland,
1984 - 1985

3202 Vergaderingen van de Contactgroep Veiligheid Omwonenden,

1977-1981

3203-3205 Rijnmond Begeleidingscommissie Afvalstoffen Plan,
1980-1984

Tot 1982 onder de naam Rijnmond Werkgroep Afvalstoffenplan

3203 Instelling en naamswijziging, 1980, 1982

3204 Vergaderingen, 1980 - 1982

3205 Vergaderingen, 1983 - 1984

3206 Instelling, samenstelling en vergaderingen van de Interne
begeleidingsgroep Bijdrageregeling sanering milieuhinderlijke bedrijven
in de woonomgeving,
1982

3207-3210 Vergaderingen van de Overleggroep Afvalstoffen,
1982-1985

3207 1982

3208 1983

3209 1984

3210 1985

3211-3225 Vergaderingen van het Stafoverleg van de afdeling Milieu,
1982-1985

Voor 02-02-1982 werden er geen verslagen gemaakt van het stafoverleg

3211 1982, febr. 2 - dec. 23

3212 1983, jan. 6 - maart 24

3213 1983, maart 28 - juli 11

3214 1983, aug. 18 - dec. 22

3215 1984, jan. 5 - juni 21

3216 1984, juli 9 - okt. 31

3217 1984, dec. 3 - 20

3218 1985, jan. 3 - febr. 2

3219 1985, febr. 14

3220 1985, febr. 21 - maart 25

3221 1985, maart 28 - mei 20

3222 1985, mei 30 - aug. 1

3223 1985, aug. 8 - sept. 16

3224 1985, sept. 18 - nov. 11

3225 1985, nov. 14 - nov. 21

3226 Vergaderingen van de Begeleidingscommissie sanering milieuhinderlijke
bedrijven in de woonomgeving,

1983

- 3227-3230** Vergaderingen van de Projectgroep Handhaving Milieurecht, 1983-1985
- 3227** 1983, dec. 12 - 1984, juli 5
 - 3228** 1984, sept. 7 - dec. 12
 - 3229** 1985, agenda's en verslagen
 - 3230** 1985, vergaderstukken
- 3231** Interne Projectgroep Milieu-Effect Rapportage (MER) voor de C2-deponie Maasvlakte, 1984-1985
- 3232** Vergaderingen van de Contactgroep Milieu-Actieplan Rijnmond, 1985
- 3233** Vergaderstukken van de Begeleidingsgroep Studie 'Prioriteitsstelling provinciaal milieubeleid', 1985

1.2.2.03.2.1.2. Bevoegdheden

- 3234-3235** Overdracht van milieubevoegdheden van de Provincie Zuid-Holland aan het Openbaar Lichaam Rijnmond, 1975-1982
- 3234** Algemeen, 1975 - 1982
 - 3235** Financiële aspecten, 1979 - 1982
- 3236** Vergaderingen van de Sub-werkgroep "inhoudelijke aspecten" van de Werkgroep overgang milieubevoegdheden, 1979-1980
- 3237** Vergaderingen van de Werkgroep overgang van provinciale milieubevoegdheden naar het Openbaar Lichaam Rijnmond, 1979-1981

1.2.2.03.2.1.3. Voorschriften en regelgeving

- 3238** Reacties op de nota "Milieuhygiënische Normen 1976", 1977
- 3239** Rapportages en notities betreffende de organisatie van milieutaken,

1983-1985

3240 Nota uitvoering wet algemene bepalingen milieuhygiëne,
1984

3241 Nota handhaving milieuwetgeving, alsmede reacties,
1985-1986

1.2.2.03.2.1.4. Beleid

3242 Regeling voor de beoordeling van aanvragen van LPG-Tankstations
voor een vergunning ingevolge de Hinderwet,
1979-1981

3243-3250 Indicatief Milieu Beleidsplan (IMBP),
1979-1985

3243 Projectgroepen Indicatief Milieu Beleidsplan, 1979

3244 Algemene stukken en vergaderverslagen, 1979 - 1981

3245 Stukken van het Dagelijks Bestuur betreffende het IMBP,
1981 - 1982

3246 Commentaren op het IMBP, 1982 - 1983

3247 Stukken van het Dagelijks Bestuur betreffende het IMBP,
1982 - 1983

3248 Uitwerking van het Indicatief Milieu Beleidsplan (IMBP),
1982 - 1983

3249 Indicatief Milieu Beleidsplan Raad, 1983

3250 Uitwerking van het Indicatief Milieu Beleidsplan (IMBP),
1983 - 1985

1.2.2.03.2.1.5. Onderzoek en uitvoering

3251 Onderzoek inzake milieu- en vegetatiekartering in het Rijnmondgebied,
1976-1985

3252-3253 Geïntegreerd milieuonderzoek,
1977-1979

3252 Beleidsnota, 1977

3253 Beleidsconclusies voor de gemeenten, 1977 - 1979

3254-3255 Standpuntbepaling van de regering en het Openbaar Lichaam Rijnmond
inzake de vestiging van een LPG-terminal in het Europoortgebied,
1978-1981

3254 Deel 1, 1978, dec. - 1981, aug.

3255 Deel 2, 1979, juli - 1981, nov.

3256 Onderzoek naar Regionaal economische consequenties van milieumaatregelen bij aardolieraffinaderijen door Comprimo BV, 1984-1986

3257 Proefproject bedrijfstaksgewijs onderzoek "galvanische bedrijven", 1984-1986

3258 Milieuhygiënisch onderzoek in de Broekpolder te Vlaardingen, 1985

Met tekeningen

1.2.2.03.2.2. Hinderwet, Wet Luchtverontreiniging en Hinderwetsverordening Rotterdam

1.2.2.03.2.2.1. Bevoegdheden

3259-3264 Overdracht van bevoegdheden door gemeenten, 1970-1986

3259 Albrandswaard - Rhoon, 1970 - 1985

3260 Rotterdam, 1972 - 1985

3261 Schiedam, 1975 - 1978

3262 Schiedam - Westvoorne, 1975 - 1985

3263 Oostvoorne, 1978 - 1984

3264 Vlaardingen en Hellevoetsluis, 1984 - 1986

3265 Besluitvorming inzake de splitsing van regionale en lokale hinderwetstaken, 1976-1979

1.2.2.03.2.2.2. Vergunningen; vrijstellingen

Met tekeningen

3266-3269 Overzichten, 1976-1984

3266 Overzichten van ontwerpvergunningen inzake de Hinderwet, 1976 - 1982

3267 Overzichten van ontwerpvergunningen inzake de Hinderwet waartegen bezwaar is ingebracht, 1979 - 1982

3268 Overzichten van ontwerpvergunningen inzake de

-
- Hinderwet/Wet Algemene Bepalingen Milieuhygiëne waartegen bezwaar is ingebracht, 1981 - 1983
- 3269** Overzichten van ontwerpvergunningen inzake de Hinderwet/Wet Algemene Bepalingen Milieuhygiëne, 1981 - 1984
- 3270-3277** Gemeente Barendrecht, 1982-1985
- 3270** Voor een stortplaats voor slib, 1982 - 1984
- 3271-3274** Voor een rioolgemaal, 1982 - 1985.
- 3271** Binnenlandsebaan, 1982 - 1984
- 3272** Gebroken Meeldijk, 1983 - 1985
- 3273** 2e Barendrechtseweg, 1984 - 1985
- 3274** 3e Barendrechtseweg, 1984 - 1985
- 3275** Voor een muziekschool en creatief werkhuis aan de Meneer Lohmanstraat 42, 1983
- 3276** Voor een tijdelijke opslag van verontreinigde grond, grind en koolas, 1983 - 1984
- 3277** Voor een inzameldepot voor klein chemisch afval, 1985
- 3278** Gemeente Bernisse, voor een tijdelijke inrichting voor de opslag van met lood verontreinigde grond, 1985
- 3279-3283** Gemeente Brielle, 1979-1985
- 3279** Voor een werkplaats aan de G. van Voornestraat nabij nummer 111, 1979 - 1985
- 3280** Voor een technische installatie ten behoeve van een bibliotheek aan de Rozemarijnstraat 46, 1982 - 1983
- 3281** Voor een slachthuis aan 't Woud, 1982 - 1984
- 3282** Voor een sociaal cultureel centrum aan de Reede 2, 1983 - 1984
- 3283** Voor een verenigingsgebouw aan de Dijckpotingen 10, 1983 - 1984
- 3284-3285** Gemeente Capelle aan den IJssel voor een inrichting bestemd voor het reinigen van huishoudelijk en industrieel afvalwater aan de Schaardijk, 1981-1984
- 3284** Aanvraag, 1981
- 3285** Vervolg van de aanvraag, adviezen, bezwaren en

beschikking, 1981 - 1984

3286-3288 Gemeente Hellevoetsluis,
1982-1985

3286 Voor een sportcomplex aan de Sportlaan 2, 1982 - 1984

3287 Voor een technische installatie ten behoeve van de
brandweerkazerne aan de Tolweg, 1985

3288 Voor een technische installatie ten behoeve van het
gemeentehuis aan de Oostzanddijk 26, 1985

3289-3290 Gemeente Krimpen aan den IJssel,
1979-1985

3289 Voor een Lagere Technische School en een school voor
Lager Huishoud- en Nijverheids Onderwijs aan de
Verbindingsweg 4 en de Industrieweg 8, 1979 - 1985

3290 Voor een ontmoetingscentrum aan de Nachtegaalstraat 8,
1982 - 1983

3291-3339 Gemeente Maassluis,
1980-1985

3291-3332 Voor een technische installatie ten behoeve van een
gebouw, 1980-1984

3291 Burgemeester Lotsystraat 2-108, 1980 - 1984

3292 Burgemeester Wesselinkstraat 1-215, 1980 -
1984

3293 Burgemeester Wesselinkstraat 217-495, 1980 -
1984

3294 Burgemeester Zaneveldstraat 1-215, 1980 -
1984

3295 Burgemeester Zaneveldstraat 218-496, 1980 -
1984

3296 Burgemeester Zaneveldstraat 2-216, 1980 -
1984

3297 Dennendal 1-137, 1980 - 1984

3298 Elzendal 2-88, 1980 - 1984

3299 Mozartlaan 218-324, 1980 - 1984

3300 Pieter Cornelis Hoofdlaan 14-120/Zuidvliet 41-
94, 1980 - 1984

3301 Seringenstraat 3-257, 1980 - 1984

3302 Sparrendal 2-320, 1980 - 1984

3303 Van Beethovenlaan 219-433, 1980 - 1984

-
- 3304** Van Beethovenlaan 3-217, 1980 - 1984
- 3305** Van Beethovenlaan 435-649, 1980 - 1984
- 3306** Zwaluwstraat 40-290, 1980 - 1984
- 3307** Burgemeester Rippingstraat 109-215, 1982 - 1984
- 3308** Burgemeester Domisseplein 1-107, 1982 - 1984
- 3309** Burgemeester Domisseplein 109-215, 1982 - 1984
- 3310** Burgemeester Domisseplein 217-323, 1982 - 1984
- 3311** Burgemeester Rippingstraat 1-107, 1982 - 1984
- 3312** Burgemeester Schwartzlaan 1-107, 1982 - 1984
- 3313** Burgemeester Schwartzlaan 109-215, 1982 - 1984
- 3314** Burgemeester van de Brandelstraat 1-107, 1982 - 1984
- 3315** Burgemeester van de Brandelstraat 109-215, 1982 - 1984
- 3316** Henriëtte Bosmanlaan 2-108, 1982 - 1984
- 3317** Jasmijnstraat 2-108, 1982 - 1984
- 3318** Johan Wagenaarlaan 1-215, 1982 - 1984
- 3319** Lavendelstraat 1-125, 1982 - 1984
- 3320** Mimosastraat 2-108, 1982 - 1984
- 3321** Mozartlaan 2-108, 1982 - 1984
- 3322** Mozartlaan 110-216, 1982 - 1984
- 3323** Oleanderstraat 2-108, 1982 - 1984
- 3324** Oleanderstraat 110-216, 1982 - 1984
- 3325** Peter van Anrooylaan 2-216, 1982 - 1984
- 3326** Schubertlaan 1-107, 1982 - 1984
- 3327** Schubertlaan 109-215, 1982 - 1984
- 3328** Seringenstraat 2-108, 1982 - 1984
- 3329** Sparrendal 322-644, 1982 - 1984
- 3330** Willem Landrélaan 2-108, 1982 - 1984
- 3331** Willem Pijperplein 1-63, 1982 - 1984
- 3332** Willem Pijperplein 64-117, 1982 - 1984
- 3333-3337** Voor een rioolgemaal, 1983 - 1985.
- 3333** Voor een rioolgemaal aan het Havenplein,

-
- 1983 - 1984
- 3334** Voor een rioolgemaal aan de Jokweg, 1983 - 1984
- 3335** Voor een rioolgemaal aan de Keucheniusstraat, 1983 - 1984
- 3336** Voor een rioolgemaal aan de Weverskade, 1984
- 3337** Voor een rioolgemaal aan de Wouwermansstraat, 1983 - 1984
- 3338** Voor het bewaren en gebruiken van chemicaliën op scholengemeenschap "Koningin Juliana" aan het Kastanjedal 2 en 4, 1983 - 1984
- 3339** Voor een gasdrukregel- en meetinstallatie in een stenen kaststation, 1985
- 3340-3341** Gemeente Poortugaal, 1982-1985
- 3340** Voor een werkplaats met een gasolietank aan de Achterweg 15, 1982 - 1985
- 3341** Voor een multifunctionele accommodatie aan de Akkerwinde 1, 1983 - 1985
- 3342** Gemeente Rhoon, voor een rioolgemaal, 1983
- 3343-3347** Gemeente Ridderkerk, 1982-1985
- 3343** Voor een rioolgemaal aan de Brasem, 1982 - 1984
- 3344-3345** Voor een ondergronds rioolgemaal, 1982 - 1985.
- 3344** Mauritsstraat, 1982 - 1984
- 3345** Rijnsingel, 1983 - 1985
- 3346** Voor een politiebureau aan de Kievitsweg 90, 1983 - 1984
- 3347** Voor een gemeentehuis aan het Raadhuisplein 70, 1983 - 1985
- 3348-3460** Gemeente Rotterdam, 1979-1986
- 3348** Voor een tenniscomplex aan de Zuiderparkweg 211 te Rotterdam-Charlois, 1979 - 1985
- 3349-3369** Voor een gasdrukregelstation aan de/het, 1982 - 1986.
- 3349** Amelandseplein, 1982 - 1983

-
- 3350** Calandstraat, 1982 - 1983
 - 3351** Rhijnauwensingel, 1982 - 1983
 - 3352** Slinge, 1982 - 1983
 - 3353** Delftweg, 1982 - 1984
 - 3354** Oosterhagen, 1982 - 1984
 - 3355** Rosestraat, 1982 - 1984
 - 3356** Van Langendonckstraat, 1982 - 1986
 - 3357** Kipstraat, 1983
 - 3358** Blaardorpstraat, 1983 - 1984
 - 3359** Diergaardesingel, 1983 - 1984
 - 3360** Molecatensingel, 1983 - 1984
 - 3361** President Wilsonweg, 1983 - 1984
 - 3362** Prins Alexanderlaan, 1983 - 1984
 - 3363** Stoopweg, 1983 - 1984
 - 3364** Linker Veerdam, 1983 - 1985
 - 3365** Justus van Effenstraat, 1984 - 1985
 - 3366** Koperstraat, 1984 - 1985
 - 3367** Olympiaweg/Stadionweg, 1984 - 1985
 - 3368** Abraham van Stolkweg, 1985 - 1986
 - 3369** Pythagorasweg, 1985 - 1986

 - 3370-3372** Voor een gasdrukregelstation en gasdrukmeetstation aan de, 1980-1985
 - 3370** Putselaan, 1980 - 1985
 - 3371** Raamsdonkweg, 1980 - 1985
 - 3372** Abraham van Stolkweg, 1982 - 1983
 - 3373** Voor een drukkerij van de gemeentepolitie aan de Boezemsingel 8, 1981 - 1983

 - 3374-3420** Voor een technische installatie ten behoeve van, 1981 - 1985.
 - 3374** Een internaat aan de Blokmakersstraat 46, 1981 - 1983
 - 3375** Een clubgebouw aan het Groot Hoefblad, 1982 - 1983
 - 3376** Een verzorgingstehuis aan de Weteringstraat 25, 1982 - 1983

 - 3377-3389** Een metrostation, 1982 - 1984.
 - 3377** Beurs, 1982 - 1983
 - 3378** Blaak, 1982 - 1983
 - 3379** Capelsebrug, 1982 - 1983

-
- 3380** Eendrachtsplein, 1982 - 1983
- 3381** Kralingse Zoom, 1982 - 1983
- 3382** Oostplein, 1982 - 1983
- 3383** Stadhuis, 1982 - 1983
- 3384** Stationsplein, 1982 - 1983
- 3385** Voorschoterlaan, 1982 - 1983
- 3386** Churchillplein, 1982 - 1984
- 3387** Coolhaven, 1982 - 1984
- 3388** Leuvehaven, 1982 - 1984
- 3389** Gerdesiaweg, 1983
- 3390** Een wijkgebouw aan de Victorieuxstraat 20, 1982 - 1985
- 3391-3395** Een woongebouw, 1982 - 1985.
- 3391** Albert Schweitzerplaats 1-355, 1982 - 1983
- 3392** Hammerskjöldplaats 2-336, 1982 - 1983
- 3393** Stresemannplaats 1-335, 1982 - 1983
- 3394** Gijsinglaan 212-354, 1982 - 1985
- 3395** Kellogplaats 1-335, 1983
- 3396** De zeevaartschool aan de Pieter de Hoochweg 129, 1983 - 1984
- 3397** Het Maritiem Museum Prins Hendrik aan de Schiedamsedijk 20, 1983 - 1984
- 3398-3411** Een onbemande radarpost, 1984 - 1985.
- 3398** Charloisehoofd 29, 1984 - 1985
- 3399** d'Arcyweg 120, 1984 - 1985
- 3400** Eemhavenweg 151, 1984 - 1985
- 3401** Europaweg 925, 1984 - 1985
- 3402** Noordzeeweg 490, 1984 - 1985
- 3403** Oude Maasweg 3a, 1984 - 1985
- 3404** Prins Hendrikkade 53, 1984 - 1985
- 3405** Seattleweg 32, 1984 - 1985
- 3406** Stadionweg 97b, 1984 - 1985
- 3407** Vondelingenweg 603, 1984 - 1985
- 3408** Welplaatweg 32, 1984 - 1985
- 3409** Westgeulstraat 13, 1984 - 1985
- 3410** Zaltbommelstraat 32, 1984 - 1985

-
- 3411** Zeekant 3 te Hoek van Holland, 1984 - 1985
- 3412** Een schoolgebouw aan de Kreeftstraat 44, 1984 -1985
- 3413-3414** Een verkeerscentrale, 1984 - 1985.
- 3413** Koningin Emmaweg 9, 1984 - 1985
- 3414** Oude Maasweg 3a, 1984 - 1985
- 3415-3416** Een verkeerspost, 1984 - 1985.
- 3415** Oosterkade 40, 1984 - 1985
- 3416** Plaatweg 11, 1984 - 1985
- 3417** Theater de Lantaren/het Venster aan de Gouvernestraat 129-133, 1984 - 1985
- 3418-3419** Een rioolgemaal, 1985.
- 3418** Pelgrimstraat, 1985
- 3419** Persoonshaven, 1985
- 3420** Verwarming, warmwatervoorziening en ventilatie aan de Rösener Manzstraat 80, 1985
- 3421** Aan de Dienst der Openbare Verlichting voor werkplaatsen en magazijnen, 1982 - 1983
- 3422-3424** Voor de elektriciteitscentrale Maasvlakte, gelegen aan de Coloradoweg 10 te Rotterdam, 1982 - 1983.
- 3422** Vooroverleg en aanvraag, 1982
- 3423** Concepten, 1982 - 1983
- 3424** Beschikking, 1983
- 3425** Voor een garagebedrijf met kantoor- en kantineruimte ten behoeve van de politie aan de Veilingweg 10, 1982 - 1983
- 3426** Voor een reinigingspost aan de Griede, 1982 - 1983
- 3427** Voor een schakel- en transformatorruimte aan de Marconistraat, 1982-1983
- 3428** Voor een werkplaats met opslagruimte aan de Van Helmontstraat 29, 1982-1983
- 3429** Voor de uitbreiding en wijziging van een garagebedrijf annex verkooppunt voor motorbrandstoffen aan de Charloisse Lagedijk, 1982 - 1984
- 3430** Voor een vacuümpompstation aan de Ringvaartweg, 1982 - 1984
- 3431** Voor een metrostation aan de Dijkzigt/Rochussenstraat,

-
- 1982 - 1985
- 3432** Voor een technische installatie annex propaaninstallatie ten behoeve van een clubgebouw, 1982 - 1985
- 3433** Voor een vacuümpompstation aan de 's-Gravenweg, 1983
- 3434** Voor een kantoor en werkplaats annex gasoliebunkerponton aan de Eemhavenweg, 1983 - 1984
- 3435** Voor een ketelinstallatie ten behoeve van de stadsverwarming aan de Plantagedreef, 1983 - 1984
- 3436** Voor een slibberging van Drinkwaterleiding Rotterdam aan de Schaardijk, 1983 - 1984
- 3437** Voor permanente berging van verontreinigd puin op het slachthuisterrein Crooswijk, 1983 - 1984
- 3438** Voor een vuurwerkopslagplaats aan de G.A. Soetmanweg, 1983 - 1985
- 3439-3440** Voor een op- en overslagplaats voor gesorteerde afvalverbandings-slakken aan de Blindeweg te Rotterdam, 1983 - 1986.
- 3439** Aanvraag en beschikking, 1983 - 1985
- 3440** Beroep, 1985 - 1986
- 3441-3443** Voor een rioolgemaal, 1983 - 1986.
- 3441** Fioringras, 1983 - 1984
- 3442** Rendierstraat, 1985
- 3443** Meidoornsingel, 1985 - 1986
- 3444** Voor de tijdelijke berging van baggerspecie in een depot aan de Maasvlakte, 1984
- 3445** Voor een betonmortelcentrale annex grint en zandhandel, 1984
- 3446** Voor een politiebureau annex timmermanswerkplaats, 1984
- 3447** Voor een inrichting voor de reparatie, het onderhoud en de stalling van autobussen in de panden alsmede in en op de daarbij behorende open grond aan de Waalhaven, 1984 - 1985
- 3448** Voor een kassencomplex aan de Bovendijk 100, 1984 - 1985
- 3449** Voor een noodstroomaggregaat ten behoeve van een radarpost aan de Schaardijk, 1984 - 1985
- 3450** Voor een propaaninstallatie aan de Capelsebrugweg, 1984 - 1985
- 3451** Voor een sportcomplex aan de Bentincklaan 40, 1984 - 1985

-
- 3452** Voor een verkeerscentrale aan de Lekstraat 14, 1984 - 1985
- 3453** Voor het uitbreiden en wijzigen van de inrichting bestemd voor de productie van elektriciteit op het terrein aan de Coloradoweg 10, 1984 - 1985
- 3454** Voor kantoren, magazijnen en opslag aan de Opijnenstraat, 1984 - 1985
- 3455** Voor een propaaninstallatie ten behoeve van de verwarming van een loodsengebouw, 1985
- 3456** Voor de huisvesting van toneelgezelschappen aan de 1e Jerichostraat, 1985 - 1986
- 3457** Voor een aanjaagpompstation en drinkwaterleiding aan de Rijnweg, 1985 - 1986
- 3458** Voor een booster/pompstation aan de Boszoom/Prinsenlaan, 1985 - 1986
- 3459** Voor een reinigingspost aan de Steenhouwerstraat 72, 1985 - 1986
- 3460** Voor huisvesting ten behoeve van de centrale bibliotheek aan de Hoogstraat 110, 1985 - 1986
- 3461-3462** Gemeente Rozenburg,
1982-1985
- 3461** Voor een brandweeruitrukpost aan de Laan van Nieuw-Blankenburg 10, 1982 - 1985
- 3462** Voor een technische installatie ten behoeve van zwembaden in het pand Rivierenlaan 18 alsmede op de daarbij behorende open grond, 1983 - 1984
- 3463-3487** Gemeente Schiedam,
1981-1986
- 3463** Voor een inrichting ten behoeve van de Openbare Nutsbedrijven Schiedam aan de Van Heekstraat 15 / Ringersstraat 9, 1981 - 1984
- 3464** Voor een propaaninstallatie in het Prinses Beatrixpark, 1981 - 1985
- 3465** Voor een warmtepomp/warmtekrachtinstallatie aan de Van Heekstraat 21, 1982 - 1983
- 3466-3469** Voor een technische installatie ten behoeve van een flatgebouw, 1982-1984
- 3466** Mgr. Nolenslaan 458 - 776, 1982 - 1984
- 3467** Burgemeester van Haarenlaan 1224-1440, 1983 - 1984

-
- 3468** Vlaardingerdijk 102 - 318, 1983 - 1984
- 3469** Vlaardingerdijk 322 - 538, 1983 - 1984
- 3470** Voor een kantoorgebouw aan de 's-Gravelandseweg 567, 1983
- 3471-3473** Voor een rioolgemaal, 1983 - 1985.
- 3471** Schiedamseweg, 1983
- 3472** Stadhouderslaan 100, 1983 - 1984
- 3473** Nabij de Rijnstraat en de Hoofdstraat, 1984 - 1985
- 3474-3475** Voor een windturbine, 1983 - 1985.
- 3474** Ten behoeve van de opwekking van elektriciteit te leveren aan de installaties van de Openbare Nutsbedrijven Schiedam aan de Van Heekstraat 15, 1983 - 1984
- 3475** Aan de Nieuwe Waterwegstraat, 1985
- 3476-3479** Voor een gasdrukregelkast, 1983 - 1986.
- 3476** Couwenhovenstraat, 1983 - 1984
- 3477** Westerkade, 1983 - 1984
- 3478** Willem Brouwerstraat, 1983 - 1984
- 3479** Hoofdstraat, 1983 - 1986
- 3480-3483** Voor een tijdelijke stortplaats, 1983 - 1986.
- 3480** Voor verontreinigde grond van de Woudhoek aan de 's-Gravelandseweg, 1983 - 1985
- 3481** Voor verontreinigde grond van het voormalige gasfabrieksterrein aan de Nieuwe Waterwegstraat, 1983 - 1986
- 3482** Voor met lood verontreinigde grond van het Spinhuispad aan de Nieuwe Waterwegstraat, 1984 - 1985
- 3483** Voor vijverbagger uit het prinses Beatrixpark aan de Kerklaan, 1984 - 1985
- 3484** Voor een gasdistrictsstation aan de Hoofdstraat, 1984 - 1985
- 3485** Voor een technische installatie ten behoeve van een zwembad aan de Schiedamseweg 138, 1984 - 1985
- 3486-3487** Voor een gasdrukregelstation, 1984 - 1986.
- 3486** Nabij de Kerklaan, 1984 - 1985
- 3487** Scheepvaartweg hoek Koggeschip tegenover

72, 1985 - 1986

- 3488-3493** Gemeente Spijkenisse,
1982-1984
- 3488** Voor een gemeentelijk politiebureau aan de Schoutstraat 1, 1982 - 1983
 - 3489** Voor een stadswerf met bedrijfsgebouw aan de Elementenweg 26 -28, 1982 - 1983
 - 3490** Voor een gemeentewerkplaats gelegen aan de Groene Kruisstraat 6, 1982 - 1984
 - 3491** Voor een parkeergarage aan de Raadhuislaan vlek 37/38, 1982 -1984
 - 3492** Voor een stortplaats van vuilnis op de locatie van bestemmingsplan Hartel-West, 1983 - 1984
 - 3493** Voor een bedrijfsgebouw van de plantsoenendienst met een propaangastank gelegen aan de Hekelingseweg 11, 1984 - 1985
- 3494-3499** Gemeente Vlaardingen,
1979-1984
- 3494** Voor een werkplaats, een kantoor en installaties ten behoeve van de gemeentelijke energie- en waterleidingbedrijven aan de Hoflaan 25, 1979-1984
 - 3495** Voor een boerderij ten behoeve van recreatie (kinderboerderij Hollywood) aan de Amsterdamlaan, 1980 - 1984
 - 3496-3497** Voor een technische installatie en gebouwen ten behoeve van een begraafplaats, 1980 - 1984
 - 3496** Olmendreef, 1980 - 1984
 - 3497** Emaus 4 - 10, 1980 - 1984
 - 3498** Voor een rioolgemaal aan de Galgkade 8, 1983 - 1984
 - 3499** Voor een gasdrukregel- en meetstation aan de Spoorsingel, 1985
- 3500-3502** Gemeente Westvoorne,
1983-1984
- 3500-3501** Voor een pompinstallatie ten behoeve van een rioolgemaal, 1983-1984
 - 3500** Blindeweg te Rockanje, 1983 - 1984
 - 3501** Oudeweg te Rockanje, 1983 - 1984
 - 3502** Hoogheemraadschap van Schieland voor een

slibverwerkingsbedrijf nabij de Hartelmond, 1984 - 1985.

- 3503-3508** Zuiveringsschap Hollandse Eilanden en Waarden voor een afvalwaterzuiveringsinstallatie aan de Dokhaven te Rotterdam en luchttransportleidingen naar een lozingspunt aan de Sluisjesdijk 79 te Rotterdam, 1978 - 1983.
- 3503** Vooroverleg en correspondentie, 1978 - 1981
 - 3504** Bijlagen 1-10, 1981
 - 3505** Bijlage 11, 1981
 - 3506** Vooroverleg, correspondentie en aanvraag, 1982
 - 3507** Rapport "Onderzoek waterzuiveringsinstallatie Spijkenisse", uitgevoerd door DSBV ingenieurs en architecten te Rotterdam, 1982
 - 3508** Bekendmaking, bezwaarschriften en beschikking, 1982 - 1983
- 3509-3611** Bedrijven en inrichtingen, 1971-1986
- 3509** Aannemersbedrijf E. Blok voor het gebruik van diesel en elektromotoren en het vervangen van zware stookolie door Verdoil 277 LS op de Theemsweg 50 te Rotterdam, 1982 - 1984
- 3510-3511** AKZO Zout Chemie Nederland BV, 1982 - 1985
- 3510** Voor aanpassing van de inrichting bestemd voor de productie van petrochemische producten aan de Merwedeweg 21 te Rotterdam, 1982
 - 3511** Voor uitbreiding en wijziging van een inrichting voor de productie van petrochemische producten aan de Merwedeweg 21 te Rotterdam, 1984 - 1985
- 3512-3516** Aluminium en Chemie Rotterdam BV voor een inrichting voor de fabricage van elektroden ten behoeve van de aluminiumindustrie aan de Oude Maasweg 8 te Rotterdam, 1978 - 1986.
- 3512** Aanvraag en concepten, 1978 - 1983
 - 3513** Beschikking en beroep, 1984 - 1986
- 3514-3516** Tekeningen, 1984.
- 3514** Nrs. 7001 - 7030
 - 3515** Nrs. 7031 - 7065

- 3516** Nrs. 7066 - 7110
- 3517-3522** ARCO Chemie Nederland Ltd. te Rotterdam, 1981 - 1985.
- 3517** Voor de uitbreiding met twee scheepslosarmen voor gekoeld butaan van de inrichting aan de Theemsweg 14 te Rotterdam, 1981 - 1984
- 3518** Voor de uitbreiding en wijziging van een inrichting voor de opslag en verlading van propaan aan de Theemsweg 14 te Rotterdam, 1982 - 1983
- 3519** Voor de uitbreiding en wijziging van een inrichting met twee bovengrondse drukopslagtanks voor butaan aan de Theemsweg 14 te Rotterdam, 1984
- 3520-3522** Voor de uitbreiding en wijziging van een inrichting met een butadieën-polymeer productie-installatie aan de Theemsweg 14 te Rotterdam, 1984 - 1985.
- 3520** Openbare versie, 1984 - 1985
- 3521** Vertrouwelijke versie, 1984 - 1985
- 3522** Beroep van Vlaardingen tegen uitbreiding en wijziging van de inrichting van de fabriek, 1982 - 1985
- 3523-3526** Booy Clean BV voor een installatie ten behoeve van het schoonmaken van schepen, tankauto's, tankcontainers, ketelwagens, containers en vaten aan de Oude Maasweg 5 te Rotterdam, 1982-1983
- 3523** Vooroverleg en conceptaanvraag, 1982
- 3524** Aanvraag, 1982
- 3525** Bezwaren en ontwerpbeschikking, 1982 - 1983
- 3526** Beschikking, 1982 - 1983
- 3527** Brown en Root Nederland BV voor een inrichting voor het laden, lossen, opslaan en repareren van offshore-materiaal aan de Nieuwe Waterwegstraat 1 te Schiedam, 1981 - 1983
- 3528** Coal Slurry Terminals c.v. i.o. voor een kolenoverslag door middel van slurrytechnieken, 1981 - 1983
- 3529-3530** Coal Terminal CV voor een inrichting bestemd voor de

overslag en opslag van kolen aan de Missouriweg te Rotterdam, 1981.

3529 Vooroverleg en aanvraag, 1981

3530 Beschikking en bekendmaking, 1981

3531-3535 Cyanamid BV voor de productie van acrylamide en chemische specialiteiten, behorend tot de categorie 4B en uitbreiding van de bestaande inrichting aan de Botlekweg 175 te Rotterdam, 1982 - 1984.

In verband met een lopende patentaanvraag bestond de vergunningsaanvraag in een openbare en een confidentiële versie

3531 Beroep van Schipluiden en Vlaardingen tegen wijziging en uitbreiding van de acrylamidefabriek, 1982 - 1983

3532 Openbare versie deel 1, 1983 - 1984, juli

3533 Openbare versie deel 2, 1984, mei - sept.

3534 Confidentiële versie deel 1, 1983, dec. - 1984, mei

3535 Confidentiële versie deel 2, 1983, nov. - 1984, sept.

3536 Dok en Werf Maatschappij Wilton-Fijenoord voor het uitbreiden en wijzigen van de scheepswerf en machinefabriek aan de Admiraal de Ruyterstraat 14 en de Nieuwe Waterwegstraat 2 en 5 te Schiedam, 1983

3537-3543 ESSO Nederland BV te Rotterdam, 1971 - 1985.

3537-3538 Voor de uitbreiding en wijziging van de inrichting aangeduid als Sectie CI aan de Botlekweg 21, 1971-1985

3537 Deel 1, 1971 - 1983, juli

3538 Deel 2, 1983, aug. - 1985

3539-3540 Voor de uitbreiding en wijziging van de inrichting aangeduid als Sectie CI aan de Botlekweg 21, 1981 - 1985.

3539 Deel 1, 1981 - 1983

3540 Deel 2, 1983 - 1985

3541-3543 Voor de raffinage van zware, hoogzwalige olie in lichtere olieproducten aan de Botlekweg 21, 1982 - 1983.

3541 Deel 1, 1982, aug. - sept.

- 3542** Deel 2, 1982, okt. - dec.
3543 Deel 3, 1983
- 3544-3545** ESSO Steenkool Technologie BV voor een proeffabriek voor steenkoolvergassing op de Moezelweg 151 te Rotterdam, 1982-1984
3544 Vooroverleg en aanvraag, 1982
3545 Beschikking, 1982 - 1984
- 3546-3547** Europees Massagoed-Overslagbedrijf BV voor een inrichting voor overslag en opslag van erts en kolen aan de Missouriweg 25 te Rotterdam, 1983 - 1984.
3546 Vooroverleg en aanvraag, 1983
3547 Beschikking, 1984
- 3548-3549** Frans Swarttouw BV voor een inrichting voor de op-, af- en overslag van massagoederen in vaste en vloeibare vorm en voor het bewerken van deze massagoederen aan de Montrealweg 50 te Rotterdam, 1979 - 1985.
3548 Vooroverleg, aanvraag en legeskosten, 1979 - 1985
3549 Beschikking, 1984
- 3550-3552** Gekro destructiebedrijf BV voor de sanering van het bedrijf aan de Bovendijk 132 te Rotterdam, 1981 - 1983.
3550 Deel 1, 1981 - 1982, feb.
3551 Deel 2, 1982, mei - juni
3552 Deel 3, 1982, juni - 1983, dec.
- 3553** ICI Holland BV voor een ontvangstation voor aardgas en voor gasvormig ethyleen aan de Merseyweg 10 te Rotterdam, 1983 - 1985
Wegens het zoekraken van het originele dossier bestaat dit dossier uit fotokopieën uit het archief van DCMR
- 3554** Koninklijke Wegenbouw Stevin voor het uitbreiden van de asfaltcentrale aan de Giessenweg 2, 4 en 6 te Rotterdam, 1984 - 1985
- 3555** Kuwait Petroleum Europoort BV voor uitbreiding van een inrichting ten behoeve van de aanlanding van aardolieproducten aan de Moezelweg 255 te Rotterdam, 1984 - 1985
- 3556** Maltex Europoort BV voor wijziging en uitbreiding van een inrichting voor de opslag en aflevering van ruwe aardolie, gereede minerale producten, chemische producten en

- eetbare oliën aan de Neckarweg 5 te Rotterdam, 1981 - 1982
- 3557** Mebin BV voor de uitbreiding en wijziging van een betonmortelcentrale annex garageherstelinrichting aan de Opijnenstraat 30 te Rotterdam, 1981 - 1984
- 3558-3560** Mudogas SA voor een inrichting voor op- en overslag van propaan en/of butaan op een ligplaats in de 8e Petroleumhaven te Rotterdam, 1981 - 1986.
- 3558** Vooroverleg en conceptaanvraag, 1981 - 1982
- 3559** Aanvraag, 1982
- 3560** Beschikking, 1982 - 1986
- 3561** Niehuis & van den Berg Scheepsreparatiebedrijf voor het uitbreiden van een scheepsreparatie-inrichting in de bedrijfspanden aan de Pastoriestraat 1 te Rotterdam, 1984 - 1985
- 3562** Transportbedrijf P. van de Kooij voor een inrichting tot het storten van puin achter perceel Woudweg 22 te Schiedam, 1984
- 3563-3566** Paktank Nederland BV te Rotterdam, 1983 - 1985.
- 3563** Voor de aanlanding van C4/C5 koolwaterstoffen ten behoeve van de menging in benzine aan de Oude Maasweg 6 te Rotterdam, 1983 - 1984
- 3564** Voor de uitbreiding en wijziging van een inrichting met een nieuwe destillatie-eenheid aan de Oude Maasweg 6 te Rotterdam, 1983 - 1984
- 3565** Voor het plaatsen van tanks voor de opslag van alkaancarbonsuren aan de Oude Maasweg 6 te Rotterdam, 1983 - 1984
- 3566** Voor de uitbreiding van een NOM-installatie aan de Butaanweg 17-19 te Rotterdam, 1985
- 3567** Panocean Tank Storage Ltd. voor de uitbreiding van een inrichting met een waterzuiveringsinstallatie en een verbrandingsketel aan de Chemiestraat 10 te Rotterdam, 1985 - 1986
- 3568-3573** Penwalt Holland BV te Rotterdam, 1978 - 1985.
- 3568-3572** Voor de uitbreiding en wijziging van een

- inrichting aan het Tankhoofd 10 te Rotterdam, 1978 - 1985.
- 3568** Vooroverleg, aanvraag en concept, 1978 - 1983
- 3569** Ontwerpbeschikking, 1984 - 1985
- 3570** Leges en beschikking, 1984 - 1985
- 3571** Bijlage, blz. 1-303
- 3572** Bijlage, blz. 304-574
- 3573** Voor de uitbreiding en wijziging van een inrichting ten behoeve van de opslag van mercaptanen, alkylsulfiden en mengsels van of met deze producten aan het Tankhoofd 10 te Rotterdam, 1981 - 1982
Vergunning verleend door Gedeputeerde Staten van Zuid-Holland, maar overgenomen door OLR wegens opstartmoeilijkheden in 1982
- 3574** Reym Tanktransport voor een herstelinrichting voor motorvoertuigen annex garage in het pand Amstelstraat 12 te Rotterdam, 1983 - 1984
- 3575** Rola IJzergieterij BV voor een inrichting voor het smelten en gieten van ijzer aan de A. Fokkerstraat 521 te Schiedam, 1978 - 1983
- 3576** Rotterdamsche Droogdok Maatschappij voor het uitbreiden en wijzigen van de scheepswerf annex machinefabrieken en reparatiebedrijf in de panden op de Heyplaatstraat 1, 3, 4, 7 en 21 te Rotterdam, 1982 - 1984
- 3577-3586** Shell Nederland Raffinaderij BV, 1981 - 1986.
- 3577** Voor de uitbreiding met een hoogvacuümdestillatiefabriek HV-8 van een inrichting aan de Vondelingenweg 601 te Rotterdam, 1981 - 1983
- 3578-3580** Voor de wijziging van een inrichting voor de verwerking en opslag van ruwe olie en aardolieproducten te Rotterdam, 1981 - 1985.
- 3578** Aanvraag, 1981
- 3579** Beschikking, 1983 - 1984
- 3580** Beroepen, 1984 - 1985
- 3581** Voor de wijziging en uitbreiding van een inrichting voor de opslag en aflevering van

- gerede aardolieproducten aan de Deltaweg 60 de Vlaardingen, 1981 - 1986
- 3582** Voor de uitbreiding met een vacuüminstallatie van een inrichting aan de Vondelingenweg 601 te Rotterdam, 1982 - 1984
- 3583** Voor de installatie van een warmtekrachtinstallatie in een inrichting aan de Vondelingenweg 601 te Rotterdam, 1984
- 3584-3585** Voor de uitbreiding en wijziging van de inrichting voor de verwerking en opslag van ruwe olie en aardolieproducten met een diep-conversiecomplex (hycon) en zwavelterugwinningsinstallatie aan de Vondelingenweg 601 te Rotterdam, 1984 - 1985.
- 3584** Aanvraag, 1984 - 1985
- 3585** Beschikking, 1985
- 3586** Voor de wijziging en uitbreiding van inrichting met installaties voor de verwerking van slib afkomstig uit de afvalwaterzuivering van Shell Nederland Chemie BV, 1984 - 1986
- 3587-3593** Unie van Kunstmestfabrieken BV inzake de bereiding van ammoniak, ureum, salpeterzuur, ammoniumnitraat, zwavelzuur, fosforzuur, ammoniumfosfaat, mengmest en oplosmest, 1982 - 1985.
- 3587** Vooroverleg, verkorte aanvraag en reguliere aanvraag deel 1; algemeen en blok 110, 1982 - 1983
- 3588** Reguliere aanvraag deel 2; blok 210, 1983
- 3589** Reguliere aanvraag deel 3; blok 120-150 en blok 220-462, 1983
- 3590** Reguliere aanvraag deel 4; blok 500-640, 1983
- 3591** Reguliere aanvraag deel 5; blok 650-770, 1983
- 3592** Reguliere aanvraag deel 6; blok 800-980, 1983
- 3593** Beschikking, 1983 - 1985
- 3594** Van der Giessen - de Noord voor het uitbreiden van de scheepswerf op het perceel Schaardijk 23 te Krimpen aan den IJssel, 1983
- 3595-3604** Van Ommeren Matex Storage BV, 1983 - 1986.

-
- 3595** Voor een inrichting bestemd voor de opslag, overslag en aflevering van plantaardige, eetbare en niet-eetbare oliën, vetten, sappen en stoffen, vallend onder vlampuntklasse K3, aan de Koningin Wilhelminahaven te Vlaardingen, 1983
- 3596** Voor het plaatsen van bovengrondse tanks voor de opslag van azijnzuuranhydride bij een inrichting aan de Westerlaan 10 te Rotterdam, 1984
- 3597-3598** Voor een inrichting, inclusief uitbreiding en wijziging, aan de Neckarweg 15 te Rotterdam, 1984 - 1986.
- 3597** Aanvraag, 1984 - 1985
- 3598** Beschikking, 1985 - 1986
- 3599-3603** Voor de uitbreiding en wijziging van een inrichting aan de Welplaatweg 115 te Rotterdam, 1984 - 1986.
- 3599** Deel 1, Wet Verontreiniging Oppervlaktewater, 1984
Aanvraag, 1984
- 3600** Deel 2, Hinderwet/Wet Luchtverontreiniging, 1984
Aanvraag, 1984
Met kaarten
- 3601** Deel 3, Wet Chemische Afvalstoffen, 1984
Aanvraag, 1984
Met kaarten
- 3602** Vooroverleg, 1984 - 1985
- 3603** Beschikking en bekendmaking, 1985 - 1986
- 3604** Verolme Botlek BV voor de uitbreiding van een scheepswerf annex scheepsreparatiebedrijf aan de Professor Gerbrandyweg 25 te Rotterdam, 1982 - 1984
- 3605** Windmill Holland BV voor de uitbreiding en wijziging van een inrichting met een warmte/krachtinstallatie aan de Maassluissedijk 103 te Vlaardingen, 1985
- 3606-3608** Zuiveringsschap Hollandse Eilanden en Waarden voor de

uitbreiding van de afvalwaterzuiveringsinrichting Dokhaven met slibverwerking aan de Sluisjesdijk 79 te Rotterdam, 1983 - 1984.

3606 Aanvraag, 1983 - 1984

3607 Vooroverleg, 1984

3608 Adviezen van derden en verstrekken van een vergunning, 1983 - 1984

3609-3610 Dok- en Werfmaatschappij Wilton-Fijenoord BV voor het uitbreiden met een stortplaats voor baggerspecie uit de haven van Wilton-Feijenoord te Schiedam, 1981 - 1983.

3609 Vooroverleg en aanvraag, 1981 - 1982

3610 Bezwaren en beschikking, 1982 - 1983

3611 Vrijstellingen krachtens artikel 9 hinderwetverordening aan diverse bedrijven, 1973-1981

3612 Overleg met bewoners, provincie en gemeente Rotterdam inzake de eventuele uitbreiding van de Europe Container Terminal te Rotterdam, 1973-1982

3613-3615 Sluiting van diverse bedrijven krachtens de hinderwet, 1974-1981

3613 A - G, 1975 - 1981

3614 H - R, 1974 - 1981

3615 S - Z, 1974 - 1981

3616 Vervangen van door de kroon vernietigde hinderwet sectievergunningen door revisievergunningen, 1976-1977

3617 Vrijstellingen krachtens artikel 2, derde lid, zoneverordening hinderwet aan diverse bedrijven, 1978-1981

3618-3619 Beroepszaken naar aanleiding van verleende vergunningen van de Provincie Zuid-Holland, 1980-1985

Vergunningen niet aanwezig bij de Griffie

3618 Beroep van Tank Terminal Rotterdam BV tegen de beschikking inzake haar vergunningsaanvraag, 1980 - 1985

3619 Beroep van de Stichting Natuur en Milieu tegen uitbreiding van de inrichting van de British Petroleum Maatschappij

Nederland aan de d'Arcyweg te Rotterdam, 1982

- 3620-3643** Kennisgeving van veranderingen,
1982-1986
- 3620** Ertsoverslagbedrijf Europoort BV aan de Marktweg 131 te Rotterdam, 1982
- 3621** ICI Holland BV aan de Merseyweg 10 te Rotterdam, 1982
- 3622** Maashaven Silo BV aan de Maashaven ZZ 2 te Rotterdam, 1982
- 3623** Mobil Oil BV op de Butaanweg 161 te Rotterdam, 1982
- 3624** Continental-Columbian Carbon Nederland BV aan de Welplaatweg 30 te Rotterdam, 1982 - 1984
- 3625** Unie van Kunstmestfabrieken BV aan de Vondelingenplaat 17 te Rotterdam, 1982 - 1985
- 3626** ARCO Chemie Nederland Ltd. aan de Theemsweg 14 te Rotterdam, 1982-1986
- 3627** British Petroleum Raffinaderij Nederland NV aan de d'Arcyweg te Rotterdam, 1982 - 1986
- 3628** Esso Nederland BV aan de Botlekweg 21 te Rotterdam, 1982 - 1986
- 3629** Pennwalt Holland BV aan het Tankhoofd 10 te Rotterdam, 1982 - 1986
- 3630** TDF Tiodine BV aan de Professor Gerbrandyweg 2 te Rotterdam, 1982 - 1986
- 3631** Van Ommeren Matex Storages BV aan de Welplaatweg 115 en aan de Neckarweg, beiden te Rotterdam, 1982 - 1986
- 3632** Windmill Holland BV aan de Maassluissedijk 103 te Vlaardingen, 1982 - 1986
- 3633** Booy Clean BV aan de Oude Maasweg 5 te Rotterdam, 1983
- 3634** BV Chevron Centrale Laboratoria aan de Petroleumweg 32 te Rotterdam, 1983
- 3635** Gemeente-Energiebedrijf Rotterdam aan de Persoonshaven 100 te Rotterdam, 1983
- 3636** Maatschap Europoort Terminal aan de Moezelweg 101 te Rotterdam, 1983
- 3637** NV Nederlandse Gasunie op de Maasvlakte te Rotterdam, 1983
- 3638** Verolme Tankreinigings Bedrijf BV aan de Torontostraat te Rotterdam, 1983
- 3639** Boliden Intertrade Nederland aan de Neckatweg 5 te Rotterdam, 1983 - 1985

- 3640** Graan Elevator Maatschappij aan de Elbeweg 139 te Rotterdam, 1983 - 1985
- 3641** Paktank Industrial Distillation BV aan de Oude Maasweg 6 te Rotterdam, 1983 - 1985
- 3642** DSM Resins Benelux BV aan de Slachthuisweg 30 te Rotterdam, 1984
- 3643** Maasvlakte Olie Terminal op de Maasvlakte te Rotterdam, 1985

1.2.2.03.2.2.3. Toezicht

- 3644** Havenontvangst- en verwerkingsinstallaties (chemische afvalstoffen van schepen) en handhaving van de milieuwetgeving in het Rijnmondgebied, 1983-1985

1.2.2.03.2.3. Adviesorganen op het terrein van de milieuhygiëne

1.2.2.03.2.3.1. Commissie van advies en bijstand voor milieubeheer

- 3645** Instelling en samenstelling, 1984
- 3646-3648** Vergaderstukken, 1984-1986
- 3646** Besloten vergaderingen, 1984 - 1985
Met een voorstuk, 1983
- 3647** 1985
- 3648** 1986

1.2.2.03.2.3.2. Milieu-adviescommissie Rijnmond

- 3649** Instelling en samenstelling, 1975-1979
- 3650-3651** Agenda's, verslagen en vergaderstukken, 1975-1977
- 3650** 1975
- 3651** 1976-1977

1.2.2.03.2.3.3. Raad voor de milieuhygiëne in het Rijnmondgebied

3652 Agenda's en verslagen van de vergaderingen van de Technische Commissie,
1967-1971

3653 Agenda's en verslagen van de vergaderingen van de Commissie voor de Centrale Meld- en Regelkamer,
1967-1972

3654-3655 Agenda's en verslagen van de vergaderingen van de Raad voor de Milieuhygiëne in het Rijnmondgebied,
1968-1971

3654 1968-1969

3655 1970-1971

1.2.2.03.2.3.4. Regionale Raad van het Milieubeheer (R.R.M.)

3656 Leden en plaatsvervangende leden voor de Raad,
1974-1981

3657-3684 Vergaderstukken,
1974-1985

3657 1974, dec. 16 - 1976, mei 5

3658 1976, juni 4 - dec. 8

3659 1976, dec. 8 - 1978, dec. 13

3660 78/19 - 78/28, 1978

3661 78/29a - 78/35, 1978

3662 1979 agenda's, verslagen, stukken op numerieke volgorde 79/1 tot en met 79/39 en de lijst van missende stukken uit 1979

3663 79/40 - 79/69, 1979.

3664 79/70 - 79/89, 1979.

3665 79/90 - 79/99, 1979.

3666 1980 agenda's, verslagen, stukken op numerieke volgorde 80/1 tot en met 80/19 en de lijst van missende stukken uit 1980.

3667 80/20 - 80/49, 1980.

3668 80/50 - 80/71, 1980.

3669 1981 agenda's, verslagen, stukken op numerieke volgorde 81/1 tot en met 81/29 en de lijst van missende stukken uit

- 1981.
- 3670** 81/30 - 81/55, 1981.
- 3671** Agenda's, verslagen, begeleidend schrijven ten aanzien van toezending, 1982-1983
- 3672** 1 - 12, 1982.
- 3673** 13 - 39 1982.
- 3674** 82/5 - 82/33 (begin RRM-nummering), 1982.
- 3675** 83/1 - 83/50, 1983.
- 3676** 83/51 - 83/64, 1983.
- 3677** 83/65 - 83/91, 1983.
- 3678** Agenda's en verslagen, 1984
- 3679** 84/1 - 84/39, 1984.
- 3680** 84/40 - 84/90, 1984.
- 3681** 84/91 - 84/100, 1984.
- 3682** 84/101 - 84/104, 1984.
- 3683** Agenda's en verslagen, 1985
- 3684** Vergaderstukken 85.1 tot en met 85.30 van de R.R.M., 1985

3685 Lijst van ingekomen en uitgaande stukken,
1975-1982

3686 Instelling van de Agendacommissie, alsmede vergaderstukken,
1978-1985

1.2.2.03.2.3.5. Saneringscommissie voor het Rijnmondgebied

3687 Vergaderstukken en correspondentie van de Programcommissie,
1970-1972

3688 Samenstelling en taak van de Saneringscommissie voor het
Rijnmondgebied,
1970-1985

3689-3692 Vergaderstukken van de Saneringscommissie voor het Rijnmondgebied,
alsmede correspondentie,
1970-1984

3689 1970-1977

3690 1971

3691 1972-1984

3692 1981-1984

3693 Vergaderstukken en correspondentie van de Technische Commissie,

1971-1974

3694 Programma van maatregelen van de Saneringscommissie Rijnmondgebied, 1971-1978

3695 Voorbereidingscommissie voor het tweede saneringsprogramma Rijnmond met rapporten, 1976-1977

1.2.2.03.2.4. Uitvoerende organen op het terrein van de milieuhygiëne

1.2.2.03.2.4.1. Centrale Meld- en Regelkamer (CMRK)

3696 Klachtenbehandeling bij de Centrale Meld- en Regelkamer, 1976-1985

1.2.2.03.2.4.2. Dienst Centraal Milieubeheer Rijnmond (DCMR)

1.2.2.03.2.4.2.1. Het Organisme

3697 Oprichting en taken, 1971-1982

3698 Taakverdelingsregeling voor de dienst en de brandweer, 1973-1974

3699-3705 Begrotingen, 1974-1985

3699 1975-1974

3700 1976-1975

3701 1977-1976

3702 1978-1977

3703 1979-1978

3704 1982-1981

3705 1984, met begrotingswijziging 1983 en 1985, 1983 - 1985

3706-3714 Kwartaal-, halfjaarlijkse en jaarverslagen, 1975-1982

3706 Eerste, tweede en derde kwartaalverslagen van 1975

3707 Kwartaalverslagen van 1976

3708 Eerste kwartaal 1977, tweede, derde en vierde kwartaal

-
- 1977 en 1978 en derde en vierde kwartaal 1979
- 3709** Jaarverslagen 1975 - 1977
 - 3710** Jaarverslagen 1978 - 1980
 - 3711** Zomerhalfjaar 1979 tot en met winterhalfjaar 1979 en 1980
 - 3712** Tweede, derde en vierde kwartaalverslagen van 1980
 - 3713** Kwartaalverslagen 1981
 - 3714** Jaarverslag 1982

3715 Overleg met de Provincie Zuid-Holland over gebruikmaking van de Dienst Centraal Milieubeheer ten behoeve van de provinciale taak Wet inzake de luchtverontreiniging, 1975-1984

3716 Beleidsombuigingen en bezuinigingen voor 1981, 1981

3717 Overleg 1981-1985, met jaarverslagen, 1981-1985

3718 Evaluatie van de problematiek rondom de werksfeer bij de Technische dienst, 1983-1984

1.2.2.03.2.4.2.2. Bevoegdheden

3719 Overdracht van de afdeling Chemisch advies van de Keuringsdienst van Waren Rotterdam aan de Dienst Centraal Milieubeheer Rijnmond, 1975-1980

1.2.2.03.2.4.2.3. Overlegorganen

3720 Instelling en algemene correspondentie van de stuurgroep, 1974-1981

3721 Vergaderingen van de stuurgroep en de commissie Tjalma, 1975-1976

3722 Algemeen overleg en vergaderingen van de stuurgroep, 1976-1981

3723-3724 Medezeggenschapscommissie, 1977-1985

- 3723** Instelling en samenstelling, 1977 - 1984
3724 Agenda's en notulen van het tweemaandelijks overleg met de gecommitteerde voor personeelszaken, 1982 - 1985

3725-3753 Vergaderstukken van het overleg tussen de Stuurgroep Afdeling Milieubeheer en de Dienst Centraal Milieubeheer Rijnmond, 1978-1985

Werd eerst werkoverleg De Ruiters-AMB-DCMR genoemd, later parapluoverleg AMB-DCMR.

- 3725** 1978
3726 1979-1980
3727 1981
3728 1982, jan. 8 - maart 26
3729 1982, april 2 - aug. 27
3730 1982, sept. 10 - dec. 10
3731 1982, dec. 17 - 1983, febr. 4
3732 1983, febr. 11 - maart 25
3733 1983, april 14 - juni 6
3734 1983, juni 17 - juli 8
3735 1983, juli 7 - aug. 5
3736 1983, aug. 19 - sept. 9
3737 1983, okt. 7 - nov. 11
3738 1983, dec. 2 - 1984, jan. 27
3739 1984, febr. 3 - maart 9
3740 1984, maart 16 - mei 16
3741 1984, mei 24 - juli 13
3742 1984, juli 20 - aug. 31
3743 1984, sept. 14 - nov. 23
3744 1984, nov. 30 - dec. 21
3745 1985, jan. 4 - febr. 8
3746 1985, febr. 15 - 22
3747 1985, maart 3 - mei 10
3748 1985, mei 24 - juli 12
3749 1985, juli 26 - sept. 20
3750 1985, sept. 27 - okt. 11
3751 1985, okt. 18 - nov. 1
3752 1985, nov. 15 - 29
3753 1985, dec. 13 - 19

1.2.2.03.2.4.2.4. Voorschriften en regelgeving

- 3754** Vaststellen procedureregeling voor de toetsing van verzoeken om

vergunning krachtens de Hinderwet op brandveiligheidseisen met de ledenraad van de Brandweergemeenschap Noordelijke Delta, 1980

1.2.2.03.2.4.2.5. Onderzoek en rapportages

- 3755** Nota "Geluidkaart van het Rijnmondgebied", 1976
- 3756** Rapport "Metingen van vinylchloride in het industriegebied Rijnmond. Meetperiode 1976 - 1977", 1978
Met nastukken, 1979 - 1982
- 3757** Proefproject automatische geluidmetingen brongericht meten, 1978-1981
- 3758** Rapport "Onderzoek naar de milieuproblematiek op Aruba, Bonaire en Curaçao", 1979
- 3759** Rapport "Invloed van industriële ontwikkelingen in het westelijk Europoortgebied en op de Maasvlakte op het milieu in Hoek van Holland", 1982
- 3760** Rapport "Globale geluidbelasting Heyplaat vanwege industrielawaai tijdens dagperiode", 1984
- 3761** Rapport "Veilig werken in laboratoria en werkplaatsen van de Dienst Centraal Milieu Rijnmond", 1985-1986

1.2.2.03.2.4.3. NV Afvalverwerking Rijnmond (AVR)

1.2.2.03.2.4.3.1. Het Organisme

- 3762-3766** Bestuur van de NV, 1968-1982
- 3762** Besluit inzake de uitoefening van rechten van Rijnmond als aandeelhouder bij de naamloze vennootschap

-
- Afvalverwerking Rijnmond, 1968 - 1969
- 3763** Toetreding door de gemeente Vlaardingen tot de N.V., 1969 - 1973
- 3764** Statuten (wijzigingen), 1969 - 1982
- 3765** Overleg met gemeenten inzake de bestuurlijke structuur en de aandelenoverdracht, 1979 - 1982
- 3766** Notitie inzake de bestuurlijke structuur van de AVR, 1980
- 3767-3774** Financiën en verzekeringen, 1968-1982
- 3767** Verzekeringen, 1968 - 1970
- 3768** Rekening-courant overeenkomst met de bank Mees & Hope N.V., 1968 - 1982
- 3769** Financiële controle van de administratie en jaarrekeningen door het centraal bureau voor verificatie van de Vereniging van Nederlandse Gemeenten, 1969 - 1980
- 3770** Voorstel van de directeur met betrekking tot de inrichting van een financieel zelfstandige administratie, 1973 - 1974
- 3771** Rapport "Voorlopige financiële marktprognose van de N.V. Afvalverwerking Rijnmond", uitgebracht door bureau Twijnstra en Gudde N.V., 1975 - 1976
- 3772** Schriftelijke vragen, gesteld door de heren A.J.A. van Hakke, M.A.B.L. van Meetelen en A. van Wijngaarden, inzake een geldlening door de AVR aan de president-commissaris, 1977
- 3773** Rapport betreffende onderzoek van kostenoverschrijdingen 1978, opgesteld door het Centraal Bureau voor Verificatie en Financiële adviezen, 1978 - 1979
- 3774** Financiële sanering en afwikkeling van surseance van betaling, 1979-1980
- 3775-3777** Organisatie- en exploitatie-onderzoek, 1974-1981
- 3775** Onderzoek naar de mogelijkheden ter verbetering van de exploitatie van de NV door het raadgevend Bureau Twijnstra en Gudde NV, 1974 - 1975
- 3776** Onderzoek naar de doelmatigheid van de exploitatie van de chemische afdeling van de NV door Bureau Twijnstra en Gudde NV, 1974 - 1981
- 3777** Onderzoek naar de administratieve organisatie en interne controle met betrekking tot weegbrieven door het Centraal bureau voor verificatie en financiële adviezen, 1977

-
- 3778-3779** Besluitvorming inzake de structuur van de NV,
1976-1982
3778 1976 - 1980, april 29
3779 1980, mei 7 - 1982
- 3780-3785** Overleg en correspondentie met diverse partijen inzake delging van de
aanloopverliezen van de NV,
1976-1982
3780 Met diverse partijen, 1976 - 1977
3781 Met de Provincie Zuid-Holland, 1976 - 1981
3782 Met de gemeente Rotterdam, 1976 - 1982
3783 Met de rijksoverheid, 1976 - 1982
3784 Met de Rijnmondgemeenten, 1976 - 1982
3785 Met het bestuur van de NV, 1976 - 1982
- 3786-3787** Overdracht van aandelen,
1976-1982
3786 Deel 1, 1976 - 1980
3787 Deel 2, 1980 - 1982
- 3788-3790** Jaarplannen,
1977-1982
3788 1978
3789 1979
3790 1981-1982
- 3791-3793** Jaarverslagen,
1977-1983
3791 1971-1975
3792 1975-1980
3793 1983
- 3794** Overdracht van de AVR aan de gemeente Rotterdam,
1980-1982
- 3795** Beëindiging van het lidmaatschap van de vigerende Raad van
Commissarissen en overdracht van het secretariaat aan de gemeente
Rotterdam,
1982

1.2.2.03.2.4.3.2. Overlegorganen

- 3796** Agenda's, notulen en bijlagen van vergaderingen van de commissie geldgevers-garanten (uit de Raad van Commissarissen), 1969-1972
- 3797-3801** Correspondentie van de Raad van Commissarissen, 1969-1979
- 3797** 1969-1975
 - 3798** 1976
 - 3799** 1977
 - 3800** 1978
 - 3801** 1979
- 3802-3825** Agenda's, notulen en bijlagen van de Raad van Commissarissen, 1969-1982
- 3802** Algemeen, 1976 - 1982
 - 3803** 1969
 - 3804** 1970, febr. 20 - aug. 28
 - 3805** 1970, okt. 16 - dec. 22
 - 3806** 1971
 - 3807** 1972
 - 3808** 1973
 - 3809** 1974
 - 3810** 1975
 - 3811** 1976, febr. 4 - mei 7
 - 3812** 1976, juli 1 - sept. 15
 - 3813** 1976, okt. 6 - dec. 9
 - 3814** 1976, dec. 17 - 1978, april 21
 - 3815** 1978, mei 12 - nov. 10
 - 3816** 1979, jan. 22 - sept. 7
 - 3817** 1979, okt. 4 - dec. 20
 - 3818** 1980, jan.
 - 3819** 1980, febr.
 - 3820** 1980, maart
 - 3821** 1980, april 2 - juni 24
 - 3822** 1980, juli 1 - dec. 15
 - 3823** 1981, jan. 15 - sept. 16
 - 3824** 1981, nov. 11 - dec. 21
 - 3825** 1981, nov. - 1982, juni

-
- 3826** Agenda's en vergaderstukken van de Stuurgroep regionale dienst vuilverwerking, 1975 - 1976.
- 3827-3836** Agenda's, notulen en vergaderstukken van de aandeelhoudersvergaderingen, 1975-1982
- 3827** 1968, nov. - 1973 febr
 - 3828** 1973, mei - 1974, okt
 - 3829** 1975 - 1976, april
 - 3830** 1976, mei - dec
 - 3831** 1977
 - 3832** 1978
 - 3833** 1979
 - 3834** 1980
 - 3835** 1981
 - 3836** 1982
- 3837** Instelling en vergaderingen van de Commissie ad hoc Afvalverwerking Rijnmond, 1980 - 1982.
- 1.2.2.03.2.4.3.3. Taakuitoefening**
- 3838** Rapport inzake de mogelijke oprichting van een regionale dienst vuilverwerking, met bijlage en reacties, 1975-1979
- 3839** Nota inzake de problematiek van de NV Afvalverwerking Rijnmond in samenhang met de vuilverwerking van de Gemeente Rotterdam en de productie van gedestilleerd water, 1976
Met voorstukken, 1975 - 1976
- 3840** Notitie en rapport inzake problemen op het gebied van milieubescherming bij de NV, 1977-1979
- 3841** Notitie "Milieubelasting als gevolg van het storten van slakken en vliegas, afkomstig van AVR n.v.", 1981

1.2.2.03.2.4.3.4. Personeel

3842 Nota inzake bij de AVR gedetacheerd personeel,
1978-1979

3843 Schorsing van de algemeen en technisch directeur,
1978-1980

[Openbaarheid beperkt tot 01-01-2031](#)

Eerbiediging persoonlijke levenssfeer

3844 Functiewaardering van personeel van de AVR,
1978-1982

1.2.2.03.2.5. Verontreiniging van de lucht**1.2.2.03.2.5.1. Meldingen en metingen**

3845 Rapportages inzake de stof- en ijzermetingen op de radarpost Nieuwe
Waterweg te Rotterdam,
1975-1976

3846 Rapport inzake de mogelijke vorming van TCDD (een dioxine) in het
Rijnmondgebied,
1976

3847 Luchtverontreiniging door de overschakeling van aardgas op olie in het
Rijnmondgebied,
1976-1980

3848 Rapport van de werkgroep Stof,
1977

3849 Nota inzake vervuiling door zwaveldioxide in het Rijnmondgebied,
1983

Met nastukken van 1983 - 1984.

3850-3852 Vergaderingen van de Projectgroep vergunningenbeleid
luchtverontreiniging,
1983-1985

3850 1983

3851 1984

3852 1985

3853 Rapportages inzake metingen van fluor en benzeen door TNO en de Dienst Centraal Milieubeheer Rijnmond, 1985

1.2.2.03.2.5.2. Geïntegreerd milieuonderzoek

3854 Onderzoek naar de mogelijkheden inzake de inventarisatie van geuroverlast, uitgevoerd door TNO te Apeldoorn, 1985

3855 Onderzoek naar de beperking van emissies van dampen van organische vloeistoffen in het Rijnmondgebied, uitgevoerd door Badger te 's-Gravenhage, 1985

1.2.2.03.2.5.3. Meetnet luchtverontreiniging

3856 Herziening Meetnet zwaveldioxide, 1981-1985

1.2.2.03.2.5.4. Sanering van het Rijnmondgebied

3857 Dossier inzake de sanering van koolwaterstoffen, stikstofoxiden en fluoriden, 1983-1984

3858 Brandbare bedrijfsafvalstoffen in de regio Rijnmond, 1983-1986

3859 Rapport "Evaluatie van de koolwaterstofmetingen 1973 - 1980", 1984

1.2.2.03.2.6. Geluidoverlast

3860 Rapportages betreffende geluidmetingen in het Rijnmondgebied, 1976-1982

3861 Nota "Gebiedstypering ten behoeve van vast te stellen maximaal toelaatbare geluidniveaus in het Rijnmondgebied", 1977

-
- 3862-3893** Ontheffingen van de Wet Geluidhinder, verleend aan gemeenten, 1979-1986
Met tekeningen
- 3862** Barendrecht, inzake het bestemmingsplan Molenvliet, 1982 - 1983
- 3863** Brielle, inzake woningbouw in het gebied Kleine Goote, 1982 - 1984
- 3864-3865** Capelle aan den IJssel, 1983 - 1986.
- 3864** Bestemmingsplan Slotplein - Feenstraterrein, 1983 - 1984
- 3865** Bestemmingsplan Voormalige Scheepswerf Vuyk, 1985 - 1986
- 3866** Hellevoetsluis, inzake bestemmingsplan Den Bonsen Hoek, 1982 - 1983
- 3867** Maassluis, inzake bestemmingsplan Verto, 1985
- 3868** Poortugaal inzake bestemmingsplan Poortugaal Zuid, 1983 - 1984
- 3869** Rhoon, inzake bestemmingsplan Rhoon Centrum, 1984
- 3870-3888** Rotterdam, 1983 - 1986.
- 3870** Bestemmingsplan Oude Noorden-Zuid, 1983
- 3871** Bestemmingsplan Delfshaven, 1983 - 1984
- 3872** Bestemmingsplan Het Nieuwe Westen, 1983 - 1984
- 3873** Bestemmingsplan Overschiese Kleiweg, 1983 - 1984
- 3874** Bestemmingsplan Reijeroord, 1983 - 1984
- 3875** Bestemmingsplan Boompjes Terwenakker, 1983 - 1985
- 3876** Bestemmingsplan Oude Noorden-Rest, 1983 - 1985
- 3877** Bestemmingsplan Boompjes Hertekade, 1983 - 1986
- 3878** Bestemmingsplan Drinkwaterleidingterrein De Esch, 1984
- 3879** Bestemmingsplan Schiebroek-Zuid, 1984
- 3880** Bestemmingsplan Vreewijk, 1984
- 3881** Bestemmingsplan Bospolder Tussendijken, 1984 - 1985
- 3882** Bestemmingsplan Feijenoord Noordereiland, 1984 - 1985

-
- 3883** Bestemmingsplan Jaffa, 1984 - 1985
- 3884** Bestemmingsplan Lombardijen, 1984 - 1985
- 3885** Bestemmingsplan Schouwburg, 1984 - 1985
- 3886** Bestemmingsplan Eerste herziening Het Oude Westen, 1985
- 3887** Bestemmingsplan Laming, 1985
- 3888** Bestemmingsplan Verlengde President Rooseveltweg, 1985
- 3889-3892** Schiedam, 1979 - 1985.
- 3889** Rapport inzake de gevolgen van de vestiging van een stadsgewestdeelwinkelcentrum in Rijnmond-Noordoost, 1979
- 3890** Bestemmingsplan G.T.B.-terrein en omstreken, 1984 - 1985
- 3891** Bestemmingsplan Schienoko, 1984 - 1985
- 3892** Bestemmingsplan Centrum-Oost, 1985
- 3893** Instelling en samenstelling van de ambtelijke werkgroep Wet Geluidhinder, 1980
- 3894** Inventarisatie van stiltegebieden in het Rijnmondgebied, 1981-1985
- 3895** Notities en circulaires inzake geluidhinder, 1982-1984
- 3896-3899** Vergaderingen van de Werkgroep Wet Geluidhinder, 1982-1985
- 3896** 1982
- 3897** 1983
- 3898** 1984
- 3899** 1985
- 3900** Instelling en verslag van de eerste vergadering van de Begeleidingsgroep Zonering Industrielawaai Botlek en Botlek-West Rotterdam, 1984
- 3901** Beleidsnota en circulaire betreffende zonering van industrielawaai, 1984
- 3902** Rapport "Akoestisch onderzoek geluidzonering industriegebied

Stormpolder" door Tebodin,
1984

3903 Overleg inzake de uitvoering van de Wet Geluidhinder tussen de Directie Geluid, Provincies Zeeland en Zuid-Holland, Openbaar Lichaam Rijnmond en regionale inspecties Zuid-Holland en Zeeland,
1985

3904 Vergaderstukken van de projectgroep Zonering Industrielawaai Schiedam-Zuid en Oost-Frankenland,
1986

1.2.2.03.2.7. Verontreiniging van bodem

1.2.2.03.2.7.1. Overlegorganen

3905-3923 Vergaderingen van de Commissie begeleiding Rijnmond,
1982-1985

3905-3906 Agenda's en verslagen van de vergaderingen, 1982 - 1983.

3905 1982

3906 1983

3907-3923 Bijlagen, 1983 - 1985.

3907 Nrs. 1 - 15, 1983

3908 Nrs. 16 - 30, 1983

3909 Nrs. 31 - 48, 1983

3910 Nrs. 49 - 71, 1983

3911 Nrs. 72 - 94, 1983

3912 Nrs. 95 - 110, 1983

3913 Nrs. 111 - 118, 1983

3914 Zonder nummer, 1983

3915 Nrs. 1 - 25, 1984

3916 Nrs. 26 - 55, 1984

3917 Nrs. 56 - 93, 1984

3918 Nrs. 94 - 135, 1984

3919 Nrs. 136 - 137, 1984

3920 Nrs. 138 - 141, 1984

3921 Nrs. 1 - 5, 1985

3922 Nrs. 6 - 19, 1985

3923 Nrs. 20 - 29, 1985

-
- 3924-3926** Vergaderingen van de Projectgroep plan bouw- en sloopafval, 1982-1984
- 3924** 1982
 - 3925** 1983
 - 3926** 1984
- 3927** Vergaderingen van de Projectgroep plan rioolwaterzuiveringslib, 1984
- 3928-3929** Vergaderingen van de Projectgroep IJsseldijk, 1984-1985
- 3928** 1984
 - 3929** 1985
- 3930** Vergaderstukken van de Projectgroep bodemverontreinigingen, 1985
- 3931** Besprekingen van (met) de Werkgroep "Klein chemisch-afval" Rijnmond-Rotterdam, 1985
- 3932** Instelling en samenstelling van de Werkgroep zuiveringslib, 1985-1986

1.2.2.03.2.7.2. Bodemsanering

- 3933-3965** Overleggroep Bodemsanering (OBS), 1981-1985
- 3933** Instelling en samenstelling, 1982 - 1985
- 3934-3938** Agenda's en verslagen, 1981 - 1985.
- 3934** 1981
 - 3935** 1982
 - 3936** 1983
 - 3937** 1984
 - 3938** 1985
- 3939-3965** Vergaderstukken, 1982 - 1985.
- 3939** Nrs. 1 - 80, 1982
 - 3940** Nrs. 81 - 100, 1982
 - 3941** Nrs. 101 - 115, 1982
 - 3942** Nrs. 1 - 29, 1983

-
- | | |
|------------------|---|
| 3943 | Nrs. 30 - 49, 1983 |
| 3944 | Nrs. 50 - 59, 1983 |
| 3945 | Nrs. 60 - 79, 1983 |
| 3946 | Nrs. 80 - 109, 1983 |
| 3947 | Nrs. 110 - 140, 1983 |
| 3948 | Nrs. 141 - 156, 1983 |
| 3949 | Nrs. 159 - 193, 1983 |
| 3950 | Nrs. 196 - 252, 1983 |
| 3951 | Nrs. 253 - 273, 1983 |
| 3952 | Nrs. 275 - 292, 1983 |
| 3953 | Nrs. 1 - 45, 1984 |
| 3954 | Nrs. 46 - 90, 1984 |
| 3955 | Nrs. 91 - 123, 1984 |
| 3956 | Nrs. 124 - 160, 1984 |
| 3957 | Nrs. 161 - 186, 1984 |
| 3958 | Nrs. 187 - 219, 1984 |
| 3959 | Nrs. 1 - 19, 1985 |
| 3960 | Nrs. 20 - 29, 1985 |
| 3961 | Nrs. 30 - 55, 1985 |
| 3962 | Nrs. 56 - 95, 1985 |
| 3963 | Nrs. 96 - 109, 1985 |
| 3964 | Nrs. 110 - 129, 1985 |
| 3965 | Nrs. 130 - 149, 1985 |
| 3966-3967 | Commissie Bodemsanering Rijnmond (C.B.R.),
1981-1985 |
| 3966 | Instelling en samenstelling, 1981 - 1984 |
| 3967 | Vergaderingen, 1985 |
| 3968-3976 | Terrein van de Exploitatie Maatschappij Krimpen te Krimpen aan den
Ijssel,
1981-1986 |
| 3968 | Nota "E.M.K.-problematiek", 1981 |
| 3969-3973 | Sanering van het EMK-terrein, 1981 - 1986. |
| 3969 | Grond- en grondwateronderzoek, 1981 - 1982 |
| 3970 | Chronologisch verslag, samengesteld door
Dutilh, Van der Hoeven & Slager te Rotterdam,
1982 |
| 3971 | Verwijdering van stoffen van het terrein, 1982
- 1986 |
| 3972 | Werkbeschrijving en bestek, 1983 - 1986 |

-
- 3973** Rapport "Uitwerken saneringstechnieken EMK-terrein", 1985
- 3974-3975** AROB-procedure, 1982 - 1983.
- 3974** Deel 1, 1982 - 1983
- 3975** Deel 2, 1982 - 1983
- 3976** Sanering van het voormalig slachthuisterrein aan de Boezemstraat 53 te Rotterdam, 1982-1985
- 3977-3980** Interne Begeleidingsgroep Bodemsanering (IBB), 1982-1986
- 3977** Instelling en samenstelling, 1982
- 3978-3979** Vergaderingen, 1982 - 1985.
- 3978** 1982
- 3979** 1983-1985
- 3980** Bodemsanering ter plaatse van J.L. Spoomaker BV aan de Duyststraat 13 te Rotterdam, 1983
- 3981-3983** Bodemsanering van het voormalige terrein van Tankercleaning Schiedam aan de Havenstraat te Schiedam, 1983-1984
- 3981** Oriënterend en nader onderzoek, nader onderzoek uitgevoerd door Grontmij NV te De Bilt, 1983 - 1984
- 3982** Saneringsonderzoek, uitgevoerd door Grontmij NV te De Bilt, 1983 - 1984
- 3983** Uitvoering, 1983 - 1984
- 3984** Bestek Gr. I van 1983 inzake het ontgraven en afvoeren van verontreinigde grond met bijkomende werken van het bedrijfsterrein Tankercleaning, alsmede bestek Gr II van 1983 inzake het reinigen van verontreinigde grond te Schiedam, 1983-1984
- 3985** Bodemsanering van het voormalige bedrijfsterrein van Chromolux aan de Zwaanshals 240 te Rotterdam, 1983-1985
- 3986-3987** Rapporten betreffende saneringsprogramma's, 1984-1985
- 3986** "Saneringsprogramma ter zake van bodemverontreiniging 1985 - 1987", 1984
- 3987** "Saneringsprogramma ter zake van bodemverontreiniging

1986 - 1997", 1985

- 3988** Agenda's en Vergaderstukken van de Projectgroep Glacis, 1985
- 3989** Agenda's en vergaderstukken van de Projectgroep Kralingen Gasfabriek, 1985
- 3990** Reiniging van depot 1 en 2 aan de Nieuwe Waterwegstraat te Schiedam, volgens bestek 8564, 1985
- 3991** Vergaderstukken van de Rijnmond Begeleidingscommissie Steendijkpolder-Zuid, 1985.
- 3992** Saneringsonderzoek inzake de IJsseldijk te Krimpen aan den IJssel, uitgevoerd door Fugro BV te Leidenschendam, 1985

1.2.2.03.2.7.3. Onderzoek en metingen

- 3993-4089** Bodemonderzoek, 1980-1986
Met tekeningen en reacties
- 3993-3996** Barendrecht, 1982 - 1986.
- 3993** Achterzeedijk, 1982 - 1985
 - 3994** Een stortplaats aan de Ziedewijdsekade, 1982 - 1985
 - 3995** Nader bodemonderzoek aan de 2e Barendrechtseweg 330a, 1984
 - 3996** Dorpsstraat 194A, 1986
- 3997-4002** Bernisse, 1981 - 1986.
- 3997** Haasdijk, 1981 - 1985
 - 3998** Molenweg, 1982
 - 3999** Kermisgors, 1982 - 1985
 - 4000** Eeweg, 1982 - 1986
 - 4001** Julianastraat, 1985
 - 4002** Voormalig bedrijfsterrein van de firma Trouw aan de Kerkstraat te Geervliet, 1985
- 4003-4006** Brielle, 1983 - 1985.

-
- 4003** Slagveld, 1983 - 1984
- 4004** Voormalige vuilstortplaats nabij de zandwinput, 1983 - 1985
- 4005** Molendijk 6, 1984 - 1985
- 4006** Jan de Klerkstraat 14 en 16, 1985
- 4007-4014** Capelle aan den IJssel, 1982 - 1986.
- 4007** Voormalige kunstmestfabriek Albatros aan de IJsseldijk, 1982
- 4008** Voormalige scheepswerf Vuyk en Zonen aan de Dorpsstraat, 1982 - 1984
- 4009** Voormalige vuilstortplaats aan de Groene Dijk, 1982 - 1985
- 4010-4012** Ketensedijk, 1982 - 1986.
- 4010** Oriënterend onderzoek, 1982 - 1985
- 4011** Blok 1, 1985 - 1986
- 4012** Blok 2, 1985 - 1986
- 4013** Nijverheidsstraat, 1984
- 4014** Breedspoor 137-139, 1984 - 1985
- 4015-4017** Hellevoetsluis, 1982 - 1984.
- 4015** Ikkerseweg, 1982 - 1983
- 4016** Opzomerlaan, 1983 - 1984
- 4017** Rijksstraatweg (Pollackterrein), 1984
- 4018-4024** Krimpen aan den IJssel, 1980 - 1985.
- 4018** Jachthaven aan de Griendstraat, 1980 - 1984
- 4019** Voormalig terrein van Modern Material Promotion BV aan de Griendstraat 4-6, 1983
- 4020** Voormalig Heuvelman-terrein aan de IJsseldijk, 1983-1985
- 4021** Terrein van de Exploitatie Maatschappij Krimpen, 1984
- 4022** Industrieweg, 1985
- 4023** Kruidenbuurt, 1985
- 4024** Schuttersveld 12, 1985
- 4025-4034** Maassluis, 1982 - 1986.
- 4025** Taanstraat, 1982 - 1984
- 4026** Verto II-terrein, 1983 - 1985
- 4027** Verto I-terrein, 1983 - 1986

-
- 4028-4034** Steendijkpolder, 1984 - 1985.
- 4028** Analyseresultaten van bodemmonsters, 1984
 - 4029** Bijlagen 6-8, 1984
Deelonderzoek Begemannboringen, 1984.
 - 4030** Rapport met bijlagen 1-5, 1984
Deelonderzoek Begemannboringen, 1984.
 - 4031** Deelrapport bodemverontreiniging tot 120 centimeter onder het maaiveld, 1984
 - 4032** Deelrapport grondwateronderzoek, 1984
 - 4033** Notitie inzake historisch onderzoek van de locatie, 1984
 - 4034** Rapportage van de bodemkwaliteit tot 2 meter onder het maaiveld in de nabijheid van de voormalige opspuitkades van de baggerspecielocatie Steendijkpolder-Zuid, 1985
- 4035-4036** Rhoon, 1982 - 1985.
- 4035** Voormalige stortplaats aan de Essendijk, 1982 - 1985
 - 4036** Voormalige loodfabriek van de Gebroeders v.d. Zee aan de Dorpsdijk 2, 1984
- 4037-4039** Ridderkerk, 1982 - 1984.
- 4037** Stortplaats Nieuwe Gorzen aan de Gorzenweg, 1982
 - 4038** Scheepswerf Piet Hein aan de Ringdijk 488, 1983
 - 4039** Noordenweg 89, 1984
- 4040-4074** Rotterdam, 1980 - 1986.
- 4040** Voormalige veenput aan de Ommoordse Weg/Terbregseweg, 1980 - 1983
 - 4041** Fruitstraat 51B, 1981
 - 4042** Bejaardentehuis/voormalige gasfabriek

-
- 4043 Feijenoord aan de Persoonshaven, 1981 - 1984
Dijkje 82, 1981 - 1984
- 4044 NEMAG-terrein in het Katendrechtse Oude
Havengebied, 1981 - 1984
- 4045 Delfshaven/Buitendijks, 1982
- 4046 Eind van der Schiekade, 1982
- 4047 Eemhavenweg 42-44, 1982 - 1983
- 4048 Strandweg, 1982 - 1983
- 4049 Uitbreiding Panocean aan de
Vondelingenweg, 1982 - 1983
- 4050 Onderzoeksrapporten betreffende diverse
locaties in de gemeente Rotterdam, 1982 -
1985
- 4051 Bedrijfsterrein van Chevron Petroleum
Maatschappij BV aan de Petroleumweg 30,
1983
- 4052 Bovendijk 210-212, 1983
- 4053 Giessenweg 13-15, 1983
- 4054 Gouvernestraat, 1983
- 4055 Bedrijfsterrein van de Chemische Industrie
Rijnmond aan de Montrealweg 15, 1983 - 1984
- 4056 Bedrijfsterrein van de farmaceutische
groothandel J.H. Rooster en Zoon BV, 1983 -
1984
- 4057 Jufferstraat 12, 1983 - 1984
- 4058 Terrein van Pennwalt BV aan de
Vondelingenplaat, 1983 - 1984
- 4059 Vernis- en Japanlakfabriek aan de Schansweg
61, 1983 - 1984
- 4060 Westkousdijk 4, 1983 - 1984
- 4061 Willem Kloosstraat, 1983 - 1984
- 4062 Speedwellstraat, 1983 - 1985
- 4063 Dr. De Visserstraat 15, 1984
- 4064 Oostmaaslaan, 1984
- 4065 Titus Brandsmapad, 1984
- 4066 Schaardijk/Ijsselmondelaan, 1984 - 1985
- 4067 Fioringras 17, 1985
- 4068 Kruisherenstraat 16 te Ijsselmonde, 1985
- 4069 Terrein van garagebedrijf "De Irenebrug" aan
de Terbrechtse Rechter Rottekade, 1985
- 4070 Volkstuincomplex V.T.V. Het Oosten aan de 's-

-
- Gravenweg, 1985
- 4071** Voormalige opspuitlocatie "De West-Punt" in de deelgemeente Hoogvliet, 1985
- 4072** Westersingel 11, 1985
- 4073** Dynamostraat 15, 1985 - 1986
- 4074** Binnenplaats van Zwaanshals 73, 1986
- 4075** Rozenburg, vuilstort aan de Vinkseweg, 1983
- 4076-4081** Schiedam, 1982 - 1985.
- 4076** Bettoweg 22, 1982
- 4077** Voormalige verfmalerij aan de Oudedijk, 1983 - 1985
- 4078** Bachplein, 1985
- 4079** Eduard van Beinumlaan, 1985
- 4080** Openbaar groen in de wijk Woudhoek 1A, 1985
- 4081** Voormalig bedrijfsterrein van een parfumerieënfabriek aan de Korte Haven, 1985
- 4082-4084** Spijkenisse, 1981 - 1984.
- 4082** Voormalige opspuitlocatie aan de Nieuw Hongerlandsedijk, 1981 - 1984
- 4083** Groene Kruisweg, 1982 - 1984
- 4084** Schenkeldijk/Groenewoudlaan, 1982 - 1984
- 4085-4088** Vlaardingen, 1981 - 1983.
- 4085** Amsterdamlaan/Olmendreef, 1981 - 1983
- 4086** Voormalige gemeentelijke stortplaats aan de Koningin Wilhelminakade Z.W.Z., 1982 - 1983
- 4087** Broekpolderweg, 1983
- 4088** Terrein van het oeverbos De Lickebaert aan de Maassluissedijk, 1983
- 4089** Westvoorne, voormalige gemeentelijke stortplaats aan de Breeweg, hoek Scheidweekseweg te Oostvoorne, 1982
- 4090-4091** Locatieonderzoek naar een tijdelijke opslag- en verwerkingsplaats voor verontreinigde grond in Rijnmond in het kader van de Interimwet Bodemsanering, 1984 - 1986.
- 4090** 1984
- 4091** 1985-1986

4092 Rapport "De toepassing van remote sensing technieken bij onderzoek naar bodemverontreiniging bij Rijnmond", 1985

4093 Rapport "Onderzoek naar het voorkomen van benzeen in woongebieden en rondom bronnen in het Rijnmondgebied", 1985

1.2.2.03.2.7.4. Baggerslib en -specie inclusief opslag

4094 Baggerspecie-onderzoek naar de schadelijkheid van Rotterdams havenslib voor leefmilieu en agrarische gebieden in het Rijnmondgebied, 1974-1979

4095 Rapport "Baggerslib Rotterdamse Haven Waarheen?", 1976

4096 Rapport "Voorlopig milieu effect berging baggerspecie", 1978

4097-4099 Slufterdamproject, 1981-1982

4097 Rapporten van diverse werkgroepen betreffende het project, 1982

4098 Bijlagen behorende bij de rapporten betreffende het project, 1981

4099 Rapportages van de werkgroep Milieu Slufter, 1982

4100 Rapportage van de inventarisatie-activiteiten inzake de verwerking van baggerspecie uit particuliere havens in het Waterweggebied, 1982

4101 Rapport inzake de berging van baggerspecie uit het benedenrivierengebied, 1984

4102 Locatieonderzoek, uitgevoerd door Heidemij adviesbureau te Arnhem, 1984

4103 Rapportage "Deelplan slib Rijnmond," uitgevoerd door het technisch

adviesbureau van de unie van waterschappen te Deventer, 1984.

Met nastukken

1984-1985

4104-4107 Projectnota/Milieu-effectrapport "Grootschalige locatie voor de berging van baggerspecie uit het benedenrivierengebied",
1984-1985

4104 Rapport, 1984

4105 Vervolgnota inzake baggerspecieproblematiek, 1984

4106 Behandeling en standpuntbepaling door het dagelijks bestuur, 1984 - 1985

4107 Reacties, 1984 - 1985

4108 Rapport inzake tijdelijke opbergplaats verontreinigde grond (schetsplan voor de inrichting),
1985

1.2.2.03.2.8. Verontreiniging van water

4109 Rapportage inzake rioolwaterzuivering in het gebied Rotterdam-Oost - Capelle aan den IJssel door de Ambtelijke werkgroep rioolwaterzuivering RoCa-gebied,
1976-1978

4110 Rapport "Studie afvalwaterafvoer van het recreatiegebied Bernisse" van Grontmij NV te De Bilt,
1978

4111 Rapport "Een hydrobiologisch onderzoek van de oppervlaktewateren van Voorne-Putten", met toelichting,
1978-1979

4112 Nota "Vloeibare gassen in het waterweggebied, ontwikkelingen en veiligheidsbeleid",
1979

Met nastukken 1979 - 1981

4113 Rapport "Een hydrobiologisch onderzoek van IJsselmonde", met toelichting, 1980 - 1982.

4114 Opzet van een gemeenschappelijke water- zuiverings- en havenontvangstinstallatie in het Rotterdamse havengebied, 1983 - 1985.

1.2.2.03.2.9. Wet Chemische Afvalstoffen

1.2.2.03.2.9.1. Overlegorganen

4115-4116 Vergaderingen van de Commissie coördinatie toezicht Wet Chemische Afvalstoffen, 1982 - 1984.

Tot 1983 Projectgroep Wet Chemische Afvalstoffen

4115 1982-1983

4116 1984

4117-4118 Agenda's en vergaderstukken van de Coördinatiecommissie Wet Chemische Afvalstoffen, 1983-1985

4117 Instelling en samenstelling, 1983 - 1985

4118 1985

4119-4120 Vergaderingen van de Projectgroep klein chemisch afval, 1984-1985

4119 1984

4120 1985

4121-4122 Vergaderingen van de Projectgroep plan voor huishoudelijk afval en tezamen daarmee te verwerken bedrijfsafval, 1984-1985

4121 1984

4122 1985

1.2.2.03.2.9.2. Vergunningen

4123-4146 Vergunningen inzake de afvalstoffenwet, 1981-1986

4123-4128 Afvalverwerking Rijnmond NV, 1981 - 1985.

4123-4126 Voor de verwerking van afvalstoffen, opwekking van elektriciteit en productie van gedestilleerd water aan de Prof. Gerbrandyweg 10 te Rotterdam - Botlek, 1981-1985

4123 Deel 1, 1981 - 1984

4124 Deel 2, 1982 - 1984

4125 Deel 3, 1982 - 1985

4126 Deel 4, 1984 - 1985

- 4127-4128** Voor de uitbreiding en wijziging van het stortterrein voor vliegas, slak en puin aan de Noordzeeweg te Rotterdam - Europoort, 1983 - 1985.
- 4127** Deel 1, 1983 - 1985
- 4128** Deel 2, 1984 - 1985
- 4129-4130** Gemeente Vlaardingen, 1982 - 1986.
- 4129** Voor een inrichting voor het storten van snoeihout en kolkenslib aan de Broekpolderweg 270 te Vlaardingen, 1982 - 1983
- 4130** Voor een stortplaats voor overtollige grond, welke teveel puinresten bevat aan de Broekpolderweg te Vlaardingen, 1985 - 1986
- 4131-4134** Bedrijven in diverse gemeenten, 1983 - 1986.
- 4131** Coen Hendriks Vastgoed BV, voor een stortplaats voor bouwpuin ten behoeve van het ophogen van een bedrijfsterrein aan de Jan van Riebeeckweg 2, hoek De Brauwweg te Schiedam, 1983 - 1984
- 4132** Grontmij NV, voor de verwerking van bedrijfsafval uit Rijnmond op het zuidwestelijk deel van de Maasvlakte, 1983 - 1986
- 4133** Gebr. de Wit BV voor een sorteerinrichting van bouw- en bedrijfsafvalstoffen, alsmede overslag van stenen, tegels, zand, grind, grond, puin en hout aan de Keenstraat (Spaanse Polder) te Rotterdam, 1985 - 1986
- 4134** Gebr. J. en P. Oomen BV, voor een sorteer- en overlaadstation voor bouw- en sloopafval, alsmede een overslagplaats voor zand en grind in Hellevoetsluis, 1985 - 1986
Aanvraag, advies van derden en bezwaarschriften
- 4135-4142** Gemeentewerken Rotterdam, 1983 - 1986.
- 4135-4138** Voor de berging van baggerspecie (klasse 4) op de locatie Papegaaiebek-Maasvlakte te Rotterdam, 1983-1986
- 4135** Deel 1, 1983 - 1985

- 4136** Deel 2, 1984 - 1985
- 4137** Deel 3, 1984 - 1986
- 4138** Deel 4, 1985
- 4139** Voor een inrichting tot het storten en opslag van uit stadssingels komende begroeiing, drijfhout, puin en huishoudelijke artikelen aan de Schulpweg 395 - Charlois, 1984 - 1985
- 4140-4141** Voor een grootschalige locatie voor de berging van baggerspecie uit het benedenrivierengebied (Slufterdamproject), 1984 - 1986.
- 4140** Deel 1, 1984 - 1985
- 4141** Deel 2, 1984 - 1986
- 4142** Gemeente Rozenburg, voor het bergen van onderhoudsbaggerspecie op de landtong Calandskanaal, alsmede bezwaarschriften, 1983 - 1986
- 4143** Gemeente Rotterdam, voor een overlaatstation voor bouw- en sloopafval, alsmede omvattende een afvalhoutverbrandingsinstallatie aan de Stadionweg 37d, 1984 - 1985
- 4144-4145** Gemeentewerken Schiedam, 1984 - 1985.
- 4144** Voor een stortplaats van circa 1000 m³ verontreinigde grond aan de Schiekade, 1984 - 1985
- 4145** Voor een stortplaats voor slooppuin in een drooggelegd gedeelte van de Poldervaart, nabij Vlaardingerdijk, 1984 - 1985
- 4146** Gemeente Spijkenisse, voor een stortplaats van bouwpuin en tuinafval, gelegen op de locatie van bestemmingsplan Hartel-West, 1984-1986

1.2.2.03.2.9.3. Onderzoek en regelgeving

- 4147** Nadere criteria voor storten in relatie tot de Afvalstoffenwet, 1980-1986
- 4148** Financiering van de uitvoering Wet Chemische afvalstoffen 1983 en 1984 door ministerie van VROM, 1983-1985

4149 Inzameling en verwerking van klein chemisch afval uit huishoudens en kleine bedrijven in diverse gemeenten, alsmede evaluatierapport, 1984-1986

1.2.2.03.3. Planologie en ruimtelijke ordening

1.2.2.03.3.1. Ruimtelijk beleid; programma en overleg

4150-4151 Reacties op de verstedelijkingsnota (Deel 2 van de 3e nota over de Ruimtelijke Ordening), 1974-1978

4150 Deel 1, 1974 - 1978

4151 Deel 2, 1975 - 1978

4152 Notities inzake de toekomstige behoefte aan crematoria in het Rijnmondgebied, 1974-1980

4153 Rapport van de Commissie Rijnmond-Noordwest, 1975
Met tekeningen

4154 Notities en rapporten over de ontwikkeling en bebouwing van Schiedam-Noord, 1976-1977

4155 Periodiek overleg tussen de afdelingen ruimtelijke ordening en recreatie, 1976-1979

4156 Invoering van de Wet op Stads- en Dorpsvernieuwing, 1980-1984

4157-4159 Agenda's en vergaderstukken van de projectgroep Stadsvernieuwing, 1982-1985

4157 1982-1983

4158 1983-1984

4159 1985

4160 Nota inzake milieubelastingkartering in het Rijnmondgebied, 1983-1984

-
- 4161** Circulaires inzake verklaring van geen bezwaar en de flexibiliteit van streekplannen, 1984
- 4162** Inventarisatie van de agglomeratieproblematiek in het Rijnmondgebied en verslagen van besprekingen met de gemeente Rotterdam, 1984
- 4163** Beleidsvoorbereiding van het Grote Stedenbeleid (en milieutaken), 1984-1985
- 4164** Vergaderstukken van de contactpersonen Stadsvernieuwing Rijnmondgemeenten, 1985 - 1986.

1.2.2.03.3.2. Procedures

- 4165** Schriftelijke vragen inzake de verlenging van de werkingsduur van voorbereidings-besluiten, 1984

1.2.2.03.3.3. Structuurschetsen en structuurplannen

1.2.2.03.3.3.1. Structuurschetsen

- 4166** Notitie "De stadsgewestelijke groenstructuur Rijnmond", 1983
- 4167** Eindrapport van de werkgroep Structuurvisie Hoogvliet met milieuonderzoek, 1984

1.2.2.03.3.3.2. Structuurplannen

- 4168** Regionale structuurstudie IJsselmonde, met bijlagen en samenvatting, 1979-1980
Met reacties
- 4169** Rapportages werkgroep Bufferzone Oost-IJsselmonde, 1981-1982

1.2.2.03.3.4. Streekplannen

- 4170** Reacties en correspondentie inzake de nota "Grenswijziging Rotterdam, Capelle aan den IJssel en Zevenhuizen" met bijlagen, 1971-1980
- 4171** Nota "Grenswijzigingsproblematiek Zevenkamp", 1976
- 4172** Rapport van de ambtelijke werkgroep Groeikern Rijnmond Noord-Oost, 1976
- 4173** Rapport betreffende de inrichting van het plassengebied ten westen van de gemeente Maassluis in het kader van de Streekplanherziening Rijnmond-Noordwest, 1977-1983
- 4174** Nota "Landelijke gebieden, uitwerking van de streekplanrichtlijnen", 1977
- 4175** Notitie "Kleine kernen. Aanzet tot een beleid", 1977
- 4176** Rapport "Eerste partiële herziening streekplan Rijnmond, Rijnmond Noordwest", 1978 - 1980
- 4177-4189** Integrale herziening van het streekplan Rijnmond, 1979-1986
- 4177** Nota 0, Interne werk- en overlegprocedures binnen de Rijnmond-organisatie, 1979
 - 4178** Nota 1, Rijnmond opnieuw bekijken, 1979
 - 4179** Nota 2, Programma van onderzoek en Nota 3, Uitgangssituatie, evaluatie en doelstellingen, 1980
 - 4180** Nota 4, Planningsruimte en oplossingsstrategieën, 1982
 - 4181** Nota 5, Resultaten overleg en inspraak, 1982
 - 4182** Advisering betreffende Nota 4 en Nota 5 door de Commissie van advies en bijstand voor ruimtelijke ordening en agrarische aangelegenheden, 1982
 - 4183** Nota 6, Conceptontwerp streekplan; beschrijving, 1984

4184-4185 Hoorzittingen en vergaderingen van de Commissie van advies en bijstand voor de ruimtelijke ordening en agrarische aangelegenheden betreffende de Integrale Herziening Streekplan Rijnmond, 1985.

Geluidsbanden

4184 Deel 1, 1985

4185 Deel 2, 1985

4186-4187 Overleg inzake de openbare hoorzitting op maandag 9 en dinsdag 10 december 1985, 1985.

4186 Deel 1, 1985

4187 Deel 2, 1985

Zie naast dit vervolgdossier nog 2 geluidsbanden van de hoorzitting

4188 Bezwarenrapporten I, II en III inzake de integrale herziening van het streekplan Rijnmond, 1985

4189 Goedkeuring door Gedeputeerde Staten van Zuid-Holland, 1986

4190 Rapport "Tweede partiële herziening streekplan Rijnmond, Putten", 1980

Met voorstukken, 1978 - 1980

4191 Beleidsaspecten van dichtheden in woongebieden in het streekplangebied, 1980-1981

4192 Notities inzake het streekplanbeleid voor het havengebied en de zonering rond het industrie- en havengebied, 1980-1983

4193-4194 Werkgroep streekplanbeleid en havengebied, 1981

4193 Instelling en samenstelling, 1981

4194 Verslagen van vergaderingen, 1981

4195 Nota en notitie inzake zonering, 1983

4196-4197 Ambtelijke werkgroep bouwlocatie Prinsenland, belast met het opstellen van een haalbaarheidsrapportage, 1985

4196 Samenstelling, correspondentie en eindrapport, 1985

4197 Vergaderingen, 1985

4198 Nota inzake zonering rond LPG-tankstations in het Rijnmondgebied, 1985

1.2.2.03.3.5. Bestemmingsplannen

4199 Ruimtelijke ontwikkeling van de gemeente Spijkenisse en aanwijzing tot groeikern, 1976 - 1979.

4200 Nota "De beoordeling van gemeentelijke planologische maatregelen", 1980

4201 Gedeeltelijke goedkeuring met vervolgberoepsprocedure van het plan Oostgaarde 2e Herziening Capelle aan den IJssel, 1981-1982

4202 Overzicht van de bestemmingsplannen in het Rijnmondgebied, 1984

1.2.2.03.4. Volkshuisvesting en woningbouw

1.2.2.03.4.1. Woningbouw in het Rijnmondgebied

1.2.2.03.4.1.1. Richtlijnen

4203 Richtlijn Woonruimtebeleid Rijnmondgebied, 1973

4204 Richtlijn woningbouw Rijnmond 1974, 1973-1975

4205 Intrekking van de Richtlijn Woonruimtebeleid, 1976

4206 Bepaling van de verhouding inkomen-woonlasten in het kader van de Richtlijn Woonruimtebeleid, 1979-1985

1.2.2.03.4.1.2. Beleid

4207 Halfjaarlijkse verslagen van het woonruimtebeleid van de

Rijnmondgemeenten, 1975 - 1976.

4208

Nota "Regionaal grondbeleid",
1977

Met voor- en nastukken van 1975 - 1979

4209

Nota "Woonruimtebeleid en woondichtheid in Rijnmondgebied",
1978

4210

Beleidsnota "Volkshuisvesting Rijnmond",
1981

Met voor- en nastukken van 1981 - 1982

1.2.2.03.4.1.3. Onderzoek en programma's

4211

Rapport "Plan Carnisse",
1974

4212-4215

Woningbouwprogrammering,
1975-1981

4212

Besprekingen met de Rijnmondgemeenten over de
woningvoorraad, 1975

4213

Afwijking van het woningbouwprogramma te Barendrecht,
Rozenburg en Vierpolders, 1975 - 1978

4214

Voortgang en stand van zaken, 1975 - 1981

4215

Evaluatie van de woningbouwprogramma's 1977 en 1978,
1978 - 1979

4216-4218

Verdeling van de rijkssteun over woningbouwprogramma's,
1975-1982

4216

Woningbouwprogramma's 1975 - 1978

4217

Woningbouwprogramma's 1979

4218

Woningbouwprogramma's 1980 - 1982

4219

Nota "Woningdifferentiatie Rijnmond",
1978

4220

Rapport "1 + 2," betreffende de huisvesting van alleenstaanden en
tweepersoons-huishoudens,
1980

4221

Rapport "Meerjarenprogramma woningbouw 1984 - 1987; een regionaal

kader", met nota ten behoeve van het proefproject decentralisatie volkshuisvesting,
1983

4222 Notitie inzake de Rijksvoorkeurregeling,
1983
Met voorstukken, 1982 - 1983

4223 Rapport "Leegstand in Rijnmond",
1984

4224 Nota "Rijnmond onder dak, volkshuisvesting in regionaal perspectief",
1985

4225 Uitvoerbaarheidsrapportage Prinsenland te Rotterdam,
1985

4226 Rapport "Vervolgonderzoek naar scheurvorming in 35 woningen/gebouwen in de gemeente Bernisse, kern Geervliet", alsmede het rapport "Bouwkundige staat Kerkstraat 4 te Geervliet",
1985-1986

1.2.2.03.4.2. Overlegorganen op het terrein van de volkshuisvesting en de woningbouw

4227 Rapportage van de Bestuurlijke en Ambtelijke Commissie Knelpunten (I) Woningbouw,
1974

4228-4231 Vergaderingen van de Adviescommissie verdeling rijkssteun voor de woningbouw in Rijnmond,
1975-1985

4228 1975-1981

4229 1982-1983

4230 1984

4231 1985

4232-4237 Werkgroep knelpunten woningbouw Rijnmond,
1976-1984

4232 Jaarverslagen, 1976 - 1981

4233 Nota "Hellevoetsluis hoofdwegenstructuur", 1977

4234 Kwartaalverslag 1978/1, 1978

-
- 4235** Rapport van de Werkgroep grondgebruik, 1978
- 4236** Rapport van de Werkgroep ruimtebeslag inzake procedurele, methodische, normatieve en kostenaspecten van het ruimtebeslag in bestemmingsplannen met hoofdzakelijk woondoeleinden, 1979 - 1981
- 4237** Verslag van de vergadering van 26 juni 1984, 1984
- 4238** Rapport van de werkgroep Ruimtebeslag Zevenkamp, 1977
- 4239-4240** Agenda's en vergaderstukken van de beleidsgroep Zevenkamp, 1977-1978
- 4239** 1977
- 4240** 1978
- 4241** Verslagen van vergaderingen van het College van advies en samenwerking in bijzondere samenstelling voor volkshuisvestingsaangelegenheden, 1978
- 4242-4247** Werkgroep woonruimtebeleid, 1978-1984
- 4242** Instelling en vergadering van de Werkgroep woonruimtebeleid, 1978
- 4243-4246** Vergaderingen van de contactgroep Woonruimtebeleid Rijnmond-gebied, 1980 - 1984.
- 4243** 1980-1981
- 4244** 1982
- 4245** 1983
- 4246** 1984
- 4247** Eindverslag van de Werkgroep inkomen-woonlasten Richtlijn Woonruimtebeleid Rijnmondgebied 1978, 1982
- 4248** Eindrapport van de ambtelijke werkgroep Toekomstige positie van Hellevoetsluis, 1981.
- 4249** Agenda's en vergaderstukken van het Bestuurlijk overleg met gemeente Rotterdam inzake Volkshuisvestingsaangelegenheden, alsmede correspondentie, 1983-1984

4250-4251 Provinciale commissie volkshuisvesting voor het Rijnmondgebied, 1984-1985

4250 Instelling, 1984 - 1985

4251 Vergaderingen, 1985

4252 Verslag van de werkgroep knelpunten terugploegprojecten, 1985

1.2.2.03.4.3. Bouwplannen: verklaringen van geen bezwaar

4253 Overzichten van gesubsidieerde woningbouwplannen, 1978-1980

4254 Rapport van de Werkgroep Barendrecht-Smitshoek inzake verstedingsmogelijkheden, 1981

4255 Nota "Bouwlokaties Rijnmond; nieuwe bouwlokaties in het Rijnmondgebied tot ontwikkeling te brengen in de periode 1985 - 1994", 1984

4256 Nota "Vlaardingen, woningbouwmogelijkheden in uitwaartse zones rondom het haven- en industriegebied", 1985

4257 Notulen en rapportage van de Werkgroep Milieutoets Vlaardingen betreffende de toetsing van woningbouwplannen in de nabijheid van industriegebieden te Vlaardingen, 1985

4258 Vervolgotitie "Bouwlokaties Rijnmond", 1985

1.2.2.03.4.4. Woningbouwcontingenten

4259 Verslagen van onderzoeken inzake contingentering, uitgevoerd door de Vrije Universiteit te Amsterdam, 1983-1984

4260 Onderzoek "Kwalitatieve woningregistratie Rijnmond," uitgevoerd door Bouwcentrum/Infraplan te Rotterdam,

1984

Met voorstukken, 1983 - 1984

1.2.2.03.4.5. Krotontuiming en doorstroming; sanering; leegstand

- 4261** Verslag van een onderzoek naar de ontwikkelingen in de leegstand gedurende de afgelopen jaren met nadruk op de situatie eind 1983, 1984

1.2.2.03.4.6. Huisvesting; verhuur van woningen

- 4262** Nota "Bescherming betaalbare (huur)woningen" en beantwoording van ingekomen schriftelijke vragen over de verkoop van huurwoningen, 1978-1980

- 4263** Overzicht van de toewijzingen in het Rijnmondgebied over de periode 1 juli 1980 - 1 januari 1981 (exclusief Rotterdam), 1981

- 4264** Overzicht van inschrijvingen als woningzoekende per 1 januari 1981 in het Rijnmondgebied (exclusief Rotterdam), 1981

- 4265** Notitie inzake de huisvesting van culturele minderheden, 1981

- 4266** Notitie inzake de kwaliteit en woonlasten van premie-C-woningen, 1985

1.2.2.03.4.7. Woningmarktonderzoek

- 4267** Nota "Bevolkingsontwikkeling, woningbehoefte en capaciteit Rijnmond 1976 tot en met 1990", 1976-1978

- 4268** Rapport "Ontwikkeling woningbehoeftepercentages 1980 - 1999", 1982

- 4269** Nota "Bevolkingsontwikkeling in Rijnmond 1981 - 1994, hernieuwde berekening", 1983

Met voor- en nastukken, 1980 - 1986

1.2.2.04. OPENBARE VEILIGHEID**1.2.2.04.1. Overlegorganen**

- 4270-4272** Steering Committee of the COVO (Contactgroep Veiligheid Omwonenden)-Rijnmond Safety Study, 1978-1982
- 4270** Agenda's, notulen en vergaderstukken, 1978 - 1979
- 4271** Project en rapport inzake de risico-analyse voor zes industriële objecten in Rijnmond, 1978 - 1982
- 4272** Eindrapport "Risk analysis of six potentially hazardous industrial objects in the Rijnmond area, a pilot study", 1981
- 4273** Instelling en samenstelling van de subcommissie opslag vloeibare aardolieproducten, 1981-1983
- 4274-4275** Vergaderingen van de Projectgroep plan verwijdering autowrakken, 1983-1984
- 4274** 1983
- 4275** 1984
- 4276-4277** Vergaderingen van de Projectgroep plan verwijdering ziekenhuisafval, 1983-1984
- 4276** 1983
- 4277** 1984
- 4278-4280** Vergaderingen van de Projectgroep Veiligheid, 1983-1985
- 4278** 1983
- 4279** 1984
- 4280** 1985
- 4281** Vergaderingen van de Begeleidingsgroep lokatiestudie tijdelijke opslagplaats Rijnmond, 1984
- 4282-4283** Vergaderstukken van de Projectgroep Bevoegd Gezag MER C2-deponie, 1984-1985
- 4282** 1984
- 4283** 1985

- 4284** Vergaderingen van de Begeleidingscommissie proefproject Schiekade inzake autowrakken, 1984-1985
- 1.2.2.04.2. Opslag, verwerking en verwijdering van gevaarlijke stoffen**
- 1.2.2.04.2.1. Aardgas, gasolie, stookolie, slakken, as**
- 4285-4291** Vestiging van een aardgasterminal op de Maasvlakte, 1972-1979
- 4285** Standpuntbepaling door Rijnmond, Zuid-Holland, Rotterdam en de Regering, 1972 - 1979
- 4286** Standpuntbepaling door andere partijen, 1976 - 1979
- 4287** Bundel "Vloeibaar Aardgas", betreffende publicaties ter hulp bij de besluitvorming, 1977
- 4288** Notitie inzake benodigde vergunningen, 1977
- 4289** Beschouwingen rond de veiligheid, 1977 - 1978
- 4290** Verslag van een studiereis naar de Verenigde Staten en Japan, 1978
- 4291** Voorlichtingsbrochure "Vloeibaar aardgas op de Maasvlakte: ja of nee?", 1978
- 4292** Beroep van Paktank B.V. inzake een weigering van de vergunning voor de inrichting voor opslag van gasolie en stookolie annex doorpompstation voor minerale producten, op perceel Montrealweg 25 te Rotterdam, 1980-1981
- 4293** Correspondentie over verwijdering van kolenafvalstoffen, toepassing van grove as of bodemas, alsmede export van probleem- afvalstoffen naar stortplaatsen in België, Frankrijk en Oost-Duitsland, 1982-1984
- 4294** Correspondentie en onderzoeksrapporten naar de milieuhygiënische aspecten van slakken en vliegassen van vuilverbrandingsinstallaties en brekerproducten van puinbrekers, 1982-1985
- 4295** Rapport inzake het beleid voor de opslag van vloeibaar gemaakte gassen alsmede vergunningvoorschriften voor betonnen tanks (I),

aanvullend budget (II),
1985

1.2.2.04.2.2. Huishoudelijke afvalstoffen

- 4296** Proefproject Gescheiden inzameling van huisvuil in samenwerking met de gemeente Schiedam, 1980-1982
- 4297** Invoering van gescheiden inzameling van (huishoudelijke) afvalstoffen, 1980-1984
- 4298-4299** Verwijdering van huishoudelijk afval en bedrijfsafvalstoffen, 1982-1985
- 4298** Provinciaal plan voor de verwijdering van huishoudelijk afval, het te verwerken bedrijfsafval en uitvoering, 1982 - 1984
- 4299** Herziening van het plan voor de verwijdering van huishoudelijke afvalstoffen en daarmee te verwerken bedrijfsafvalstoffen, 1984 - 1985
- 4300** Overleg over de verwerking van huisvuil- en bedrijfsafvalstoffen en daarover verzamelde documenten, 1982-1986
- 4301-4302** Onderzoek naar de doelmatigheid van de verwijdering van huishoudelijke afvalstoffen en daarmee te verwijderen bedrijfsafvalstoffen binnen Rijnmond, 1984-1986
- 4301** 1984-1986
- 4302** 1986, eindrapportage
- 4303** Verwerking van afval in Rijnmond, afkomstig uit Goeree-Overflakkee, en sloop van fornuizen op het Gustoterrein te Schiedam, 1983-1985
- 4304** Onderzoek "Op weg naar een beleid van gescheiden inzameling en hergebruik van huisvuil", 1985

1.2.2.04.2.3. Ziekenhuisafval

- 4305** Richtlijn voor provinciale plannen inzake de verwijdering van ziekenhuisafval,
1981-1982
- 4306-4307** Voorbereiding van plannen inzake de verwijdering en verwerking van ziekenhuisafval,
1982-1985
- 4306** Deel 1, 1982 - 1985
- 4307** Deel 2, 1982 - 1985

1.2.2.04.2.4. Autowrakken, bouw- en sloopafval

- 4308-4312** Plan voor de verwijdering van autowrakken,
1981-1986
- 4308** Deel 1, 1981 - 1985
- 4309** Deel 2, 1984 - 1985
- 4310** Deel 3, 1985
- 4311** Deel 4, 1985 - 1986
- 4312** Inventarisatie van autowrakkenterreinen 1983
- 4313** Financiering van de renovatie van autosloopterreinen nabij het woonwagencentrum aan de Schiekade te Schiedam,
1982-1984
- 4314** Proefneming met een regionale inzameling voor afgedankte autobanden in de gemeente Fijnaart (Noord-Brabant),
1982-1985
- 4315** Interimrapport Rijnmond inzake de verwijdering van bouw- en sloopafval door DHV Raadgevend Ingenieursbureau,
1983
- 4316** Proefproject autosloopterreinen aan de Van Leeuwenhoekweg te Hellevoetsluis,
1983 - 1985
- 4317** Rapport "Plan voor de verwijdering van bouw- en sloopafval",
1985

1.2.2.04.2.5. Diverse andere afvalstoffen

- 4318** Beantwoording van vragen van raadsleden en andere betrokkenen inzake de inrichting van het containerterrein van de Europe Container Terminal ECT,
1973-1979
- 4319** Analyserapport van een grondmonster uit een stortplaats voor snoeihout en kolkenslib aan de Broekpolderweg 270 in de gemeente Vlaardingen,
1985
- 4320** Evaluatie van het door Openbaar Lichaam Rijnmond uitgevoerde onderzoek naar vuilstort de Heemberg te Poortugaal, door DHV Raadgevend Ingenieursbureau BV te Amersfoort,
1985
- 4321** Toestemming voor een geringe overschrijding van de begrenzing van de stortplaats voor niet-verbrandbare stoffen aan de Gorzenweg in de gemeente Ridderkerk,
1985-1986

1.2.2.04.3. Vervoer van gevaarlijke stoffen

- 4322-4324** Vaststelling routes voor vervoer van gevaarlijke stoffen in het Rijnmondgebied, 1975 - 1985.
- 4322** Algemeen, 1975 - 1979
- 4323** Algemeen, 1979 - 1985
- 4324** Per gemeente, 1981 - 1984
- 4325** Nota's en notities inzake het vervoer van gevaarlijke stoffen,
1975-1985
- 4326** Rapporten betreffende een gevarenanalyse van de (proces-) industrie en het vervoer van gevaarlijke stoffen per spoor in het Rijnmondgebied,
1977-1978
Bevat daarnaast diverse correspondentie over deze onderwerpen, 1976 - 1980
- 4327** Jaaroverzicht van de inspectie van haven- en expeditiebedrijven 1977,
1978

- 4328** Export van Nederlands afval naar Wallonië (België), 1983-1985
- 4329** Rapport "Study into the risks from transportation of liquid chlorine and ammonia in the Rijnmond Area" van Technica te London, 1984
- 4330** Overleg met de provincie Zeeland betreffende de Verordening bedrijfsafvalstoffen Zeeland en de toepassing daarvan, 1984-1986

1.2.2.04.4. Preventie; hulp bij ongevallen en rampen

- 4331** Aanzet tot oprichting van een regionaal coördinatiecentrum voor rampenbestrijding, 1967-1981
- 4332** Overzicht van incidenten in de procesindustrie in het Rijnmondgebied, 1975-1977
- 4333-4343** Werkgroep regionaal coördinatiecentrum rampenbestrijding, 1975-1983
- 4333** Instelling, samenstelling en correspondentie, 1975 - 1982
- 4334-4341** Vergaderingen, 1975 - 1983.
- 4334** 1975, april 16 - 1976, april 1
- 4335** 1976, april 22 - nov. 25
- 4336** 1977, jan. 13 - mei 5
- 4337** 1977, juni 23 - dec. 12
- 4338** 1978
- 4339** 1979
- 4340** 1980
- 4341** 1981-1983
- 4342** Interimrapportages, 1976 - 1981
- 4343** Eindrapportage, 1983
- 4344-4361** Bemoeienissen met gemeentelijke rampenplannen, 1975-1984
- 4344** Provinciaal model van een gemeentelijk rampenplan, 1975 - 1982
- 4345** Ontwerp van de Wet rampenplannen, 1976 -1981

- 4346** Barendrecht, 1979 - 1984
- 4347** Bernisse, 1976 - 1983
- 4348** Brielle, 1976 - 1984
- 4349** Capelle aan den IJssel, 1976 - 1983
- 4350** Hellevoetsluis, 1983
- 4351** Krimpen aan den IJssel, 1976 - 1984
- 4352** Maassluis, 1978 - 1984
- 4353** Poortugal, 1976 - 1983
- 4354** Rhoon, 1980 - 1983
- 4355** Ridderkerk, 1983
- 4356** Rotterdam, 1981 - 1984
- 4357** Rozenburg, 1980 - 1984
- 4358** Schiedam, 1981 - 1984
- 4359** Spijkenisse, 1983 - 1984
- 4360** Vlaardingen, 1982 - 1983
- 4361** Westvoorne, 1976 - 1984

4362 Nota "Beleidsuitgangspunten industriële veiligheid met betrekking tot woongebieden",
1976
Met voor- en nastukken, 1974 - 1978

4363-4364 Vergaderingen van de Bestuurlijke begeleidingscommissie rampenbestrijding,
1976-1983

4363 1976-1979

4364 1980-1983

4365 Nota "Ambtelijk werkplan veiligheid",
1978
Met nastukken en vervolgotitie "Ambtelijk werkplan veiligheid: reactie en discussie",
1978 - 1980

4366 Hoofdrapport "De beleving van industriële veiligheid in Rijnmond",
alsmede reacties en correspondentie,
1978-1985

4367 Rapport "Assessment of industrial risks in the Rijnmond area.
Supplementary study on risk contours and cumulative frequency
distributions", uitgevoerd door Cremer and Warner Ltd. te London,
1980

-
- 4368** Rapport "Inventarisatie van gevaarlijke objecten bij hinderwetplichtige bedrijven in het Rijnmondgebied",
1980
Met voorstukken, 1978 - 1980
- 4369** Verslag van een studiereis naar Missis-Sauga in Canada, naar aanleiding van een ramp met het vervoer van chemische stoffen aldaar,
1980
Met voorstukken, 1979 - 1980
- 4370** Rapport "Study of risk analysis methods", uitgevoerd door Technica te London,
1981
- 4371** Vergaderingen van de ambtenaren rampenbestrijding van de Rijnmondgemeenten,
1981 - 1985
- 4372** Evaluatie van de geneeskundige hulpverlening bij het spoorwegongeval van 27 november 1982 te Rotterdam,
1983
- 4373** Evacuatieplannen Rijnmondgebied 1982 - 1983,
1983-1984
- 4374** Milieuongevallen en rampen bij diverse bedrijven,
1983-1984
- 4375** Model gemeentelijk/intergemeentelijk rampbestrijdingsplan,
1983-1984
- 4376** Verslag van gebeurtenissen inzake het scheuren van een chloorleiding op het terrein van AKZO Zoutchemie Botlek,
1983-1984
- 4377** Rapport "Het afkappen van kansen in risicoanalyses", alsmede reacties daarop van de begeleidingscommissie,
1984-1985

1.2.2.05. WATERSTAAT**1.2.2.05.1. Waterwegen**

- 4378** Notitie inzake de bochtafsnijding in de Nieuwe Maas ter hoogte van de polder De Esch,
1974-1977

1.2.2.05.2. Waterkering; dijken

- 4379** Bezwaaraantekening tegen de aanleg van een compartimenteringsdijk op grondgebied van Vlaardingen en Midden-Delfland door de werkgroep Delfland,
1974 - 1975
- 4380** Beantwoording van schriftelijke vragen aan het Dagelijks Bestuur door verschillende politieke partijen inzake de vergroting van de capaciteit van het Hartelsluizencomplex,
1975-1976
- 4381** Participatiebesluiten van de Provinciale coördinatiecommissie dijkverzwaring,
1980-1985

1.2.2.06. VERKEER EN VERVOER**1.2.2.06.1. Wegenplannen; rijkswegen in het Rijnmondgebied**

- 4382** Fietspadenplan voor de eilanden Voorne-Putten en Rozenburg,
1977
Met nastukken, 1978 - 1980
- 4383-4384** Regionaal Verkeers- en Vervoersplan,
1978, 1985
- 4383** 1978
- 4384** 1985
- 4385** Nota "Hoofdwegenstructuur",
1979
- 4386** Notitie "Belasting wegenstructuur Rijnmond-Noordoost",

1981

- 4387** Rijnmond-fietspadenplan,
1983
Met voorstukken en tekeningen, 1983

- 4388** Beantwoorden van schriftelijke vragen aan het Dagelijks Bestuur inzake de afsluiting van de Kralingseweg en de 's-Gravenweg te Capelle aan den IJssel en Rotterdam,
1983-1986

1.2.2.06.2. Verkeersonderzoek

1.2.2.06.2.1. Verkeers- en economisch onderzoek

- 4389** Rapport "Hoofdwegenstructuur",
1979
- 4390** Rapport en notities inzake verkeersmobiliteit,
1980-1982
- 4391** Rapport "Ontwikkeling wegverkeer in Rijnmond 1976 - 1981" met jaaroverzicht van de ontwikkelingen in het wegverkeer in het Rijnmondgebied 1976 - 1982,
1982-1986
- 4392** Beleidsnota "Veiligheid stukgoedoverslag", alsmede reacties,
1985

1.2.2.06.3. Oeververbindingen; bruggen en tunnels; tolheffing

- 4393** Vervanging van de Spijkenisserbrug,
1974-1977
- 4394** Rapporten en vergaderstukken van de werkgroep Verkeersveiligheid Algerabrug,
1984 - 1985
- 4395** "Notaris", een verkeerskundige verkenning naar de invloed van de aanleg van een nieuwe brug op de verkeerssituatie rond de Van Brienoordbrug te Rotterdam,
1985

Met voorstukken, 1983 - 1985

1.2.2.06.4. Verkeer en vervoer te land; openbaar vervoer

1.2.2.06.4.1. Verkennings- en studiecmissies

- 4396-4401** Adviesraad Openbaar Personenvervoer (AOV),
1980-1985
- 4396** Instelling en samenstelling, 1980 - 1985
 - 4397** Vergaderingen, 1983 - 1985
 - 4398** Vergaderingen van het presidium, 1983 - 1985
 - 4399** Vergaderingen van de kamer Zuidoost, 1983
 - 4400** Vergaderingen van de kamer Noordoost, 1983 - 1984
 - 4401** Vergaderingen van de kamer Zuidwest, 1984

1.2.2.06.4.2. Vervoer per rail; trein, tram en metro

- 4402** Tekeningen betreffende de metroverbinding Hoogvliet-Spijkenisse,
1967
- 4403-4404** Werkgroep railverbinding Ridderkerk,
1972-1976
- 4403** Tekeningen, 1972
 - 4404** Rapport, 1976
Met voorstukken, 1975 - 1976
- 4405** Interimrapport van de werkgroep Kethel-Holy-Broekpolder II
betreffende de aanleg van een railverbinding Rotterdam-Schiedam-
Vlaardingen,
1975
Met tekeningen
- 4406-4410** Rapportages van de werkgroepen voor openbaar vervoer in het
Rijnmondgebied, 1979 - 1985.
- 4406** Rijnmond-Noordoost, 1979, 1983
Met voor- en nastukken, 1979 - 1983
 - 4407** Vlaardingen Noord, 1983
 - 4408** Rijnmond Zuid-Oost, 1983
Met voor- en nastukken, 1980 - 1984
 - 4409** Rijnmond-Zuidwest, 1984
 - 4410** Rijnmond-Noordwest, 1985
Met voor- en nastukken, 1984 - 1985

4411 Notities inzake de kwaliteit van de metrodienst tussen Rotterdam en Spijkenisse, 1980 - 1983.

1.2.2.06.4.3. Vervoer over de weg; bus, taxi

4412 Verbetering van busverbindingen in de gemeente Barendrecht, 1970-1979

4413 Enquêtes inzake het gebruik van de buslijnen Capelle/Krimpen-Rotterdam, 1975-1980

4414 Vergaderingen van de werkgroep Buslijnen Ridderkerk-Rotterdam, 1976-1977

4415 Regionalisering van het openbaar vervoer in het Rijnmondgebied, 1977-1981

4416-4417 Goederenvervoer Rijnmond, 1978-1984

4416 Nota, 1982

Met voorstukken en actualiseringen, 1978 - 1984

4417 Reacties van diverse partijen, 1981 - 1982

4418 Tarieven van stads- en streekvervoer, 1979-1985

4419 Instelling van een recreatiebus "Brielse Maas", 1983-1984

4420 Bevordering van het gebruik van bus- en trambanen door groepsvervoer en taxi's, 1983 - 1985.

1.2.2.06.5. Verkeer en vervoer te water; havens

1.2.2.06.5.1. Verkeer en vervoer te water

4421 Notitie inzake binnenscheepvaart, 1983

4422 Nota "Seinvoering schepen met gevaarlijke stoffen in

zeehavengebieden",
1986

1.2.2.06.5.2. Veerverbinding

4423-4425 Veerverbinding tussen Vlaardingen en Pernis,
1981-1985

4423 Veerdienst verzorgd door rederij Steinmann, 1981 - 1983

4424 Hervatting van de veerdienst, 1983 - 1984

4425 Veerdienst verzorgd door Stichting Veerdienst de Nieuwe
Maas, 1984 - 1985

1.2.2.06.5.3. Havens; havenaanleg

4426 Jaaroverzicht van de Inspectie haven- en expeditiebedrijven 1977 en een
ingekomen brief van burgemeester en wethouders van Rotterdam
betreffende standaardvoorwaarden voor brandveiligheid van gevaarlijke
stoffen,
1978

4427 Vergaderingen van de Regionale raad van advies voor de haven- en
sociaal-economische ontwikkeling,
1980-1985

4428-4435 Commissie Rijn- en Maasmond,
1980-1986

4428 Instelling en samenstelling, 1980 - 1985

4429-4434 Vergaderingen, 1981 - 1986.

4429 1981

4430 1982

4431 1983

4432 1984

4433 1985

4434 1986

4435 Rapport "De Ruimtelijke aspecten van het Havengebied in
Rijnmond" inzake de betekenis van het havengebied voor
bedrijfsvestiging, 1981

1.2.2.06.6. Verkeer en vervoer door de lucht; luchthavens

4436 Nota inzake het vliegveld Rotterdam,

1969

- 4437** Beantwoording van schriftelijke vragen inzake de veiligheid van het luchtverkeer,
1974 - 1982
- 4438** Rapport "De luchthaven Zestienhoven. Planologische overwegingen rond een herbestemming",
1975
Met tekeningen
- 4439** Vergunning, verleend door het ministerie van Verkeer en Waterstaat aan Rotterdam Airlines, voor het uitvoeren van luchtdiensten op vliegveld Zestienhoven,
1977-1983
- 4440-4447** Studiegroep relokalisatie luchthaven Rotterdam,
1980-1981
- 4440** Samenstelling en werkzaamheden, 1980
- 4441** Onderzoek naar de mogelijkheid van relokalisatie in de Hoeksche Waard, 1980 - 1981
Met tekeningen
- 4442-4444** Vergaderingen, 1980 - 1981.
- 4442** 1980
- 4443** 1981, jan. 27 - juni 10
- 4444** 1981, juni 25
- 4445** Vergaderingen van de Werkgroep taakonderdeel B, 1981
- 4446** Vergaderingen van de Werkgroep taakonderdeel C, 1981
- 4447** Eindrapport "Een nieuwe toekomst voor de luchthaven Rotterdam", 1981
- 4448** Rapport "Het belang van een luchthaven voor de Rotterdamse regio" van de Ambtelijke werkgroep Zestienhoven,
1981
- 4449** Rapport "Geluidsbelastingcontouren Zestienhoven. Een inventarisatie",
1985
- 4450** Vergaderingen van de Ambtelijke werkgroep contouren Zestienhoven,
1985

- 4451** Rapport "Verkenning tweede baan Zestienhoven", alsmede kort verslag van de eerste vergadering van de werkgroep Ruimtelijke Ordening Verkenning Zestienhoven, 1985

1.2.2.06.7. Leidingenstraten; transportleidingen

- 4452** Nota "Regeling van leidingen in bestemmingsplannen", 1983

1.2.2.06.8. Telecommunicatie; regionale omroep

- 4453** Oprichting van een regionale omroep voor het Rijnmondgebied, 1975-1985

1.2.2.07. ECONOMISCHE AANGELEGENHEDEN

1.2.2.07.1. Economische ontwikkeling van het Rijnmondgebied; economisch onderzoek

- 4454-4457** Ontwikkelingsprogrammering, 1969-1978

4454 Samenstelling van werkgroep, begeleidingsgroep en ambtelijke kerngroep, 1969 - 1976

4455 Begeleiding en evaluatie door de Vereniging van Nederlandse Gemeenten, 1975 - 1978

4456 Vergaderingen van de Ambtelijke werkgroep ontwikkelings-programmering, 1975 - 1978

4457 Vergaderingen van de Kerngroep ontwikkelingsprogrammering, 1975 - 1978

- 4458** Notitie met betrekking tot de formulering van een kantorenbeleid voor het Rijnmondgebied met een uitvoerend onderzoek, 1974-1976

- 4459** Inventariserend onderzoek in de sector metaalnijverheid, 1975-1976

- 4460** Inventariserend vooronderzoek structuuronderzoek chemie en aardolieraffinage, 1975 - 1976

-
- 4461** Nota inzake de achtergrond en opzet van regionale sectorstructuuronderzoeken, 1975 - 1976
- 4462-4466** Economisch, sociologisch en statistisch onderzoek Rijnmondgebied (ESSOR), 1975-1978
- 4462-4463** Vergaderingen van de ESSOR-stuurgroep, 1975 - 1981.
4462 1975-1976
4463 1977-1981
- 4464** Rapport "Onderzoek goederenstromen voor de goederengroep granen, veevoeder, oliezaden, oliën en vetten" van de ESSOR werkgroep Goederenstroom met het onderzoekprogramma goederenstromen, 1976 - 1977
- 4465** Rapport "Een prognose van economische ontwikkelingen in het Rijnmondgebied tot 1980" van de ESSOR-werkgroep, 1977
- 4466** Inventarisatie van cijfermateriaal aangaande regionaal economische verschijnselen met nadruk op de Rijnmondregio door de ESSOR-projectgroep Statistiek, 1978
- 4467** Reactie op de Economische Structuurnota "Selectieve Groei", 1976
- 4468** Reactie op de Interimnota "Landinrichtingswet", 1976
- 4469** Gezamenlijke reactie van Rijnmond en de gemeente Rotterdam op de ontwerpwet Wet Investeringsrekening (WIR), 1977-1981
- 4470-4472** Regionaal Economisch Plan, 1978-1981
- 4470** Nota's betreffende het Regionaal Economisch Plan, 1978 - 1981
- 4471** Rapport "Economische ontwikkelingen in het Rijnmondgebied tot 1986 bij ongewijzigd beleid", 1979
Met nastukken 1979 - 1980
- 4472** Rapport "Verkenningen", 1979

-
- 4473** Statistieken van vestigingen en werkzame personen in Rijnmond over de jaren 1980, 1981, 1983 - 1985, 1980-1985
- 4474** Oprichting van de Stichting Startfonds Rijnmond, in samenwerking met de Nederlandsche Middenstands Bank, 1982-1983
- 4475** Regionaal acquisitie- en promotieplan Rijnmond inzake het bedrijfsvestigingsklimaat, 1982-1984
- 4476** Rapport "Ruimte voor kantoren, een analyse van de kantorenmarkt in het Rijnmondgebied", alsmede reacties, 1983-1984
- 4477** Overleg met diverse partijen inzake regionaal sociaal-economisch beleid in de regio's Rijnmond en Drechtsteden, 1983-1986
- 4478** Nota: "Op (onder)zoek naar economisch herstel", 1984
- 4479** Notitie "Naar een regionaal sociaal economisch beleid voor de Randstad", 1984
Met uitwerkingsnota: "Activiteitenprogramma Randstad Overleg Economische Zaken", 1986
- 4480** Nota "Ruimte voor werken" inzake de ruimtelijke gevolgen van een beleid gericht op economische groei en volledige werkgelegenheid, 1991

1.2.2.07.2. Overlegorganen op het gebied van handel en economie

- 4481** Instelling, samenstelling en vergaderstukken van de Begeleidingscommissie voor het metaalonderzoek, 1975-1977
- 4482-4484** Raad van Advies voor de Haven en Sociaal-economische Ontwikkeling, 1979-1985

- 4482** Instelling en samenstelling, 1979 - 1985
- 4483** Vergaderstukken, 1980
- 4484** Vergaderstukken, 1981

4485 Overleg met de Commissie van Advies (Ministerie van Economische Zaken) inzake het vrijwaren van boorwerken in kwetsbare gebieden, 1980-1983

4486 Vergaderstukken van de Ambtelijke werkgroep milieu-economie, alsmede een rapport betreffende de baten van het regionaal milieubeleid en stukken betreffende de instelling en samenstelling van de werkgroep, 1984-1985

1.2.2.07.3. Agrarische aangelegenheden; land- en tuinbouw

4487-4489 Vergaderingen van het overlegverband tussen het bestuur van de Veiling Zuid-Holland Zuid en Rijnmond, 1974-1986

- 4487** Instelling en verslagen, 1974 - 1977
- 4488** Agenda's en bijlagen, 1974 - 1977
- 4489** Samenstelling, taak en verslagen, 1978 - 1986

4490 Notities inzake kleine recreatieve voorzieningen in het kader van de Ruilverkaveling Voorne - Putten, 1977-1979

4491-4497 Agenda's en bijlagen van de vergaderingen van het Agrarisch overlegverband Rijnmond, 1978-1986

- 4491** 1978-1980
- 4492** 1981
- 4493** 1982
- 4494** 1983
- 4495** 1984
- 4496** 1985
- 4497** 1986

4498 Vaststelling van de nota "Agrarische aangelegenheden", met reacties, 1981-1982

4499 Rapporten van de werkgroep Nieuw-Reijerwaard inzake

vestigingsmogelijkheden voor tuinbouw,
1982-1984

4500 Notities inzake agrarische aangelegenheden,
1983-1984

1.2.2.07.4. Bedrijven en industrie in het Rijnmondgebied

1.2.2.07.4.1. Onderzoek naar bedrijfsterreinen en vestigingsplaatsen voor industrie

4501 Beantwoording van schriftelijke vragen aan het Dagelijks Bestuur van de PvdA inzake de beschikbaarheid van bedrijfsterreinen in het Rijnmondgebied,
1980

4502 Nota's en notities inzake de herstructurering van bedrijfs- en industrieterreinen,
1982 - 1984

4503 Databank van bedrijfsterreinen in Rijnmond,
1985

4504 Onderzoeken naar de geschiktheid van de vestiging van een goederendistributie-centrum nabij de Eemhaven-Waalhaven,
1985

4505 Voortgangsrapportage van het actieprogramma herstructurering bedrijfsterreinen,
1985 - 1986

1.2.2.07.4.2. Bedrijven- en instellingenregister (BIR)

4506 Instelling en samenstelling van de bestuurlijke begeleidingscommissie,
1975-1977

4507 Bestuursreglement,
1975-1978

4508 Samenstelling van de beheerscommissie,
1976-1977

-
- 4509** Nota "Bedrijven- en Instellingenregister Openbaar Lichaam Rijnmond", 1976-1977
- 4510** Resultaten 1977: statistiek van vestigingen en werkzame personen, 1978
- 4511** Onderzoek naar de realisering van een transactiegeoriënteerd systeem, 1978-1979
- 4512** Nota "De dynamiek in het bedrijvenbestand in Rijnmond", 1982
Met nastuk, 1983.

1.2.2.07.4.3. Selectief investeringsbeleid; Wet Selectieve Investeringsregeling (SIR)

- 4513** Proefprocedure in het kader van het SIR-vergunningenbeleid, 1975
- 4514** Nota's en notities inzake de uitvoering van de Wet Selectieve Investeringsregeling in relatie tot de milieuwetgeving en de Wet op de Ruimtelijke Ordening, onder andere naar aanleiding van de "Kruwalzaak", 1975-1976
- 4515** Voorbereiding van de Wet SIR met name overleg met het ministerie van Economische Zaken, 1975-1982
- 4516** Coördinatie van vergunningen ten behoeve van bedrijfsvestigingen in het Rijnmondgebied, 1975-1983
- 4517** Standaardisering van correspondentie en procedurele wijzigingen betreffende de Wet SIR, 1977-1981
- 4518** Instelling, subsidiëring, verslagen en jaarverslagen van het Coördinatiebureau Vergunningen Rijnmond, 1978-1984

4519 Toepassing van een heffingstelsel met betrekking tot het SIR-vergunningenbeleid en reacties van derden op afschaffing van SIR-heffingen,
1979-1982

4520-4521 Jaarverslagen Wet SIR,
1979-1983

4520 1978-1979

4521 1980-1982

4522 Handboek SIR,
1982

4523 Intrekken van de wet SIR en vereenvoudiging van de procedure,
1983

1.2.2.07.4.4. Industrievestiging in het Rijnmondgebied

4524 Advisering aan de Planologische werkcommissie voor de concessie Rijswijk (Zuid-Holland) inzake de uitbreiding en aanleg van boorlocaties, leidingen en meetstations in het Rijnmondgebied,
1982-1985

1.2.2.07.5. Energievoorziening; energiebeleid

4525 Motie van de PvdA inzake de vestiging van een kernenergiecentrale op de Maasvlakte, alsmede reacties van Rijnmond,
1973-1978

4526 Nota "Energiebeleid van Rijnmond en de gemeente Rotterdam" als reactie op de energienota van de minister van Economische Zaken,
1974-1976

4527-4528 Beleidsnota's L.P.G., opgesteld door de ambtelijke werkgroep van het Nederlands Maritiem Instituut met reacties,
1979-1980

4527 Deel 1, 1979

4528 Deel 2, 1980

4529-4530 L.P.G. aanlanding algemeen, waaronder nota's en diverse reacties,
1979-1980

4529 1979

4530 1980

4531 Beantwoording van schriftelijke vragen van G. Kooreman en U. van Rijn (PvdA) inzake de milieuaspecten van kolenenergie, 1980

4532 Rapport inzake energiebesparing, 1980

4533 Beleidsnota "Overslag kolen", alsmede reacties, 1980-1982

4534 Motie van de Raad van Spijkenisse inzake energiekostenstijgingen, alsmede reactie van Rijnmond, 1981-1982

4535 Beleidsnota inzake het gebruik van kolen, 1982-1983

4536 Nota "De toepassing van windturbines in de Rijnmondgemeenten", 1983-1984

1.2.2.07.6. Winkelvoorziening in het Rijnmondgebied

4537 Onderzoek "Winkelinventarisatie Rijnmond", 1972-1977

4538 Onderzoek naar de knelpunten in de distributieve voorzieningen van Rijnmond, 1975-1978

4539-4540 Distributie-planologisch onderzoek Rijnmond, uitgevoerd door Stichting Het Nederlands Economisch Instituut te Rotterdam, 1979-1982

4539 Rijnmond - Noordoost, 1979

4540 Rijnmond - Zuidwest, 1982

4541 Rapport "Grootschalige solitaire detailhandel in Zuid-Holland", 1982

4542 Nota "Perifere detailhandel in de provincie Zuid-Holland",

1985

1.2.2.08. ARBEID EN WERKGELEGENHEID

1.2.2.08.1. Overlegorganen

4543 Rapporten van de werkgroep Bouwcapaciteiten en Werkgelegenheid, 1976

4544 Notitie "Leerlingenbouwplaatsen" van de Werkgroep leerlingenbouwplaatsen in het Rijnmondgebied, 1984

1.2.2.08.2. Arbeidsmarkt

4545 Vaststelling van de Verordening Arbeidsmarktgegevens door het provinciale Bestuur Zuid-Holland 1976-1977

4546 Analysering van de werkloosheidsproblematiek in het Rijnmondgebied, 1978-1979

4547 Onderzoek naar de arbeidssituatie van gehuwde vrouwen door de werkgroep Vrouw en arbeid, 1978-1981

4548 Rapport "Onderzoek naar de aansluitingsproblematiek bij de arbeidsmarkt" in samenwerking met Gewestelijk Arbeidsbureau Rotterdam, 1981

4549 Reactie op de arbeidsmarktbeschrijving van de Provincie Zuid-Holland over het jaar 1979, 1981

4550-4552 Arbeidskrachtentelling ten behoeve van het Centraal Bureau voor de Statistiek, 1981 - 1985.

4550 1981

4551 1983

4552 1985

4553 Kwalitatief onderzoek onder jongeren inzake het Garantieplan Rijnmond

door het Instituut voor Psychologisch Marktonderzoek,
1984

1.2.2.08.3. Werkgelegenheid

4554 Verslagen van vergaderingen van de Begeleidingsgroep
werkgelegenheids-onderzoek Spijkenisse,
1976-1980

4555 Overdracht van het TABIR-pakket (informatiesysteem met betrekking tot
vestigingenregistratie en werkgelegenheidsenquête) aan het
ministerie van Sociale Zaken ten behoeve van een landelijk
informatiesysteem inzake arbeidsorganisaties,
1980-1983

Bevat een toespraak van de minister, 1983

4556 Nota's "Werkgelegenheid en economisch beleid Rotterdam; brood op de
plank",
1981-1982.

4557 Rapporten "Werk - werkloos Rotterdam - Rijnmond 1983 en 1985",
1984-1985

1.2.2.09. MAATSCHAPPELIJKE ZORG

1.2.2.09.1. Overlegorganen op het gebied van de maatschappelijke zorg en welzijn

4558 Reactie op de nota "Voorlopige uitgangspunten en doelstellingen" van
het College van Overleg van het intergemeentelijk overlegorgaan
Midden Holland,
1975-1976

4559 Eindrapport en vergaderingen van de werkgroep Coördinatie
welzijnsbeleid,
1977-1978

1.2.2.09.2. Zorg voor zieken en gewonden; ambulancevervoer

4560 Notitie "Ziekenhuisvoorzieningen op Voorne - Putten",
1976-1977

-
- 4561** Nota "Ambulancevervoer",
1979
- 4562** Notitie "Knelpunten uitvoering Wet ambulancevervoer",
1980-1985
- 4563-4564** Instelling van een intramurale inrichting voor volwassenen en dubbel
gehandicapten,
1981-1983
- 4563** Correspondentie, 1981 - 1983
- 4564** Overleg met diverse partijen, 1982 - 1983
- 4565-4567** Reductie van ziekenhuisbedden in Rijnmond,
1982-1983
- 4565** Uitgangspunten van beleid als reactie op het
beddenreductievoorstel van de minister, 1982
- 4566** Standpuntbepaling ten aanzien van de reductie van het
aantal ziekenhuisbedden in Rijnmond, 1983
- 4567** Nota "Basismateriaal", betreffende het aantal
ziekenhuisbedden, 1983
- 4568** Notitie inzake de plannings- en verzorgingsgebieden van psychiatrische
ziekenhuizen in het Rijnmondgebied,
1983
- 4569** Rapport "Ziekenhuisvoorzieningen op Voorne-Putten",
1985
- 1.2.2.09.3. Sociale zorg; Algemene Bijstandswet**
- 4570** Notitie betreffende emancipatiebeleid bij de lagere overheid, alsmede
reacties en adviezen van diverse gemeenten,
1967-1982
- 4571** Beleid ten aanzien van buitenlandse werknemers,
1975-1981
- 4572** Beleid ten aanzien van culturele minderheden,
1975-1981
- 4573** Inventarisatie van bejaarden- en gezinsvoorzieningen in het

Rijnmondgebied,
1978

4574 Notitie "Zorgen voor ouderen",
1982-1983

4575 Notitie inzake statistische gegevens van minderheidsgroepen in het
Rijnmondgebied,
1985

1.2.2.10. VOLKSONTWIKKELING EN -OPVOEDING; CULTUUR

1.2.2.10.1. Algemeen

4576 Rapport inzake het onderzoek naar de vervoerssituatie van
gehandicapte scholieren in het Rijnmondgebied,
1973-1980

4577-4579 Statistisch jaarboek "Rijnmond in Cijfers",
1977-1985

4577 Uitgaven 1977 - 1980, 1977 - 1982

4578 Uitgaven 1982 - 1984, 1983 - 1985

4579 Uitgave 1985, 1985

1.2.2.10.2. Onderwijs

1.2.2.10.2.1. Onderwijsbeleid; onderwijs in het Rijnmondgebied

4580 Inventarisatie van verschillende soorten onderwijs in het
Rijnmondgebied,
1971

4581-4594 Nota's inzake adviezen voor het Plan van Scholen,
1974-1986

4581 1978 - 1980, 1974 - 1977

4582 1979 - 1981, 1975 - 1978

4583 1980 - 1982, 1976 - 1982

4584 Experimentele advisering 1979 - 1981, 1977 - 1978

4585 Experimentele advisering 1980 - 1982, 1979 - 1980

4586 Experimentele advisering 1981 - 1983, 1979 - 1980

4587 1981 - 1983, 1978 - 1980

4588 1982 - 1984, 1979 - 1981

- 4589** 1983 - 1985, 1980 - 1982
- 4590** 1985 - 1987, 1981 - 1985
- 4591** 1984 - 1986, 1982 - 1984
- 4592** 1986 - 1988, 1982 - 1985
- 4593** 1987 - 1989, 1984 - 1986
- 4594** 1988 - 1990, 1985 - 1986

4595-4610 Begeleidingsgroep inventarisatie schoolgebouwsituatie en leerlingenverloop in het Rijnmondgebied, 1978-1984

- 4595** Instelling, 1978 - 1980

4596-4601 Vergaderingen, 1979 - 1984.

- 4596** 1979-1980
- 4597** 1981
- 4598** 1982
- 4599** 1983, febr. 9 - juli 7
- 4600** 1983, sept. 9 - dec. 14
- 4601** 1984

4602-4609 Eindrapportage, 1984.

- 4602** Eindrapportage met bijlagen A tot en met E en G, 1984

4603-4608 Bijlage F inzake Capaciteitsuitdraaien per school voor de jaren 1980 en 1995, 1984.

- 4603** Peildatum 1985, deel 1, 1984
- 4604** Peildatum 1985, deel 2, 1984
- 4605** Peildatum 1985, deel 3, 1984
- 4606** Peildatum 1995, deel 1, 1984
- 4607** Peildatum 1995, deel 2, 1984
- 4608** Peildatum 1995, deel 3, 1984

- 4609** Bijlage H en bijlagenboek, 1984

- 4610** Nota: "Wegwijzer educatieve planning", 1979

1.2.2.10.2.2. Adviesorganen op het terrein van het onderwijs

1.2.2.10.2.2.1. College van Advies; Afdeling Onderwijs

4611-4613 Verslagen van vergadering van het College van Advies en Samenwerking in bijzondere samenstelling voor onderwijszaken, 1975-1985

- 4611** Deel 1, 1975, april - 1978, nov.

4612 Deel 2, 1979, april - sept.

4613 Deel 3, 1980 - 1985

1.2.2.10.2.2.2. Onderwijsraden Rijnmond

1.2.2.10.2.2.2.1. Onderwijsraad Rijnmond

1.2.2.10.2.2.2.1.1. Algemeen

4614 Instelling en samenstelling van de Onderwijsraad Rijnmond, 1976-1985

4615-4626 Agenda's, verslagen en vergaderstukken van de Onderwijsraad Rijnmond, 1976-1986

4615 1976

4616 1977

4617 1978

4618 1979

4619 1980

4620 1981

4621 1982

4622 1983

4623 1984, maart 29

4624 1984, juni 13 - nov. 28

4625 1985

4626 1986

4627 Eindadvies van de Werkgroep Onderwijs 16 - 18 jarigen van de Onderwijsraad Rijnmond, 1978-1981

4628 Jaarverslagen 1978 - 1981, 1979-1982

4629 Instelling, samenstelling en vergaderstukken van de Comissie ad hoc Herstructurering van de Onderwijsraad Rijnmond, 1982-1983

1.2.2.10.2.2.2.1.2. Agendacommissie

4630-4634 Agenda's, verslagen en vergaderstukken van de Agendacommissie van

de Onderwijsraad,
1976-1984

4630 1976-1977

4631 1978

4632 1979

4633 1980-1983

4634 1984

1.2.2.10.2.2.1.3. Commissie Criteria

4635 Instelling en samenstelling van de Commissie Criteria regionale scholen van de Onderwijsraad Rijnmond, 1976

1.2.2.10.2.2.1.4. Commissie Vakantieplanning

4636 Samenstelling en vergaderstukken van de Commissie Vakantieplanning van de Onderwijsraad Rijnmond, 1977-1979

1.2.2.10.2.2.1.5. Landelijk Contactorgaan

4637 Vergaderingen van het Landelijk Contactorgaan Onderwijsraden, 1976-1979

1.2.2.10.2.2.1.6. Sectie Buitengewoon- en Speciaal Onderwijs

4638-4642 Agenda's, verslagen en vergaderstukken van de sectie Buitengewoon Onderwijs van de Onderwijsraad, 1973-1985

4638 1973-1975

4639 1977-1979

4640 1980

4641 1981-1983

4642 1984-1985

4643 Agenda's van de sectie Speciaal Onderwijs van de Onderwijsraad Rijnmond, 1985-1986

1.2.2.10.2.2.2.1.7. Sectie Ondersteuning

- 4644** Samenstelling van de sectie Ondersteuning van de Onderwijsraad Rijnmond,
1978

1.2.2.10.2.2.2.1.8. Sectie Onderwijsvoorzieningen

- 4645** Instelling en samenstelling van de sectie Onderwijsvoorzieningen 16 -
18 jarigen van de Onderwijsraad Rijnmond,
1981

1.2.2.10.2.2.2.1.9. Sectie Verzorgingsstructuur

- 4646** Instelling, samenstelling en vergaderstukken van de sectie
Verzorgingsstructuur van de Onderwijsraad Rijnmond,
1978-1981

1.2.2.10.2.2.2.2. Regionale Raad van Overleg voor Onderwijs**1.2.2.10.2.2.2.2.1. Algemeen**

- 4647** Instelling en samenstelling van de Regionale Raad van Overleg voor
Onderwijs en Vorming in het Rijnmondgebied,
1975-1976

1.2.2.10.2.2.2.2.2. Sectie Buitengewoon Onderwijs

- 4648** Instelling en samenstelling van de sectie Buitengewoon Onderwijs van
de Regionale Raad van Overleg voor Onderwijs en Vorming in het
Rijnmondgebied,
1975-1976

- 4649** Agenda's en verslagen van vergaderingen van de sectie Buitengewoon
Onderwijs van de Regionale Raad van Overleg voor Onderwijs en
Vorming in het Rijnmondgebied,
1976-1977

1.2.2.10.2.2.2.2.3. Sectie Participatie

- 4650** Vergaderstukken van de sectie Participatie-onderwijs voor werkende

jongeren van de Regionale Raad van Overleg voor Onderwijs en Vorming in het Rijnmondgebied,
1972-1976

1.2.2.10.2.2.2.4. Sectie Planning Voortgezet Onderwijs

4651 Instelling en samenstelling van de sectie Planning Voortgezet Onderwijs van de Regionale Raad van Overleg voor Onderwijs en Vorming in het Rijnmondgebied,
1972-1982

4652-4661 Agenda's, verslagen en vergaderstukken van de sectie Planning Voortgezet Onderwijs van de Regionale Raad van Overleg voor Onderwijs en Vorming in het Rijnmondgebied,
1975-1985

4652 1975-1976

4653 1977

4654 1978

4655 1979

4656 1980-1981

4657 1982

4658 1983

4659 1984

4660 1985, jan. - april

4661 1985, sept. - nov

1.2.2.10.2.2.3. Onderwijsbegeleidingsdiensten; schooladviesdiensten

4662 Vergaderingen van gemeenten en het Dagelijks Bestuur van de Stichting Onderwijsbegeleidingsdienst Rijnmond in oprichting,
1973-1974

4663 Coördinatie van onderwijsbegeleidingswerk met notities en overleg met de minister,
1973-1974

4664 Instelling van de Ambtelijke werkgroep coördinatie schooladvieswerk,
1973-1974

4665-4675 Onderwijsbegeleidingsdienst Rijnmond-Zuid,
1973-1986

- 4665-4670** Vergaderingen van het Algemeen Bestuur, 1973 - 1986.
- 4665** 1973
 - 4666** 1973, okt. 12 - 1975, febr. 19
 - 4667** 1975, aug. 13 - 1978, sept. 21
 - 4668** 1979, maart 1 - 1980, nov. 20
 - 4669** 1981-1983
 - 4670** 1984-1986
- 4671** Jaarverslagen, 1974 - 1985
- 4672** Werkplannen, 1974 - 1986
- 4673** Onderzoek "De behoeften aan een onderwijsbegeleidingsdienst in de regio Rijnmond-Zuid", uitgevoerd door het Instituut voor Toegepaste Sociologie te Nijmegen, 1975
- 4674** Statuten, 1975
- 4675** Instelling en vergaderingen van regionale subcommissies, 1976 - 1977

4676 Vergaderingen van de werkgroep Inhoudelijke samenwerking tussen onderwijsbegeleidingsdiensten, 1975-1979

4677 Vergaderingen van de Commissie onderwijsbegeleidingsdienstenopleidingen in het Rijnmondgebied, 1979-1983

4678 Vergaderingen van de Initiatiefgroep contactcentra onderwijs - arbeid (COA), 1980-1983

1.2.2.10.2.2.4. Andere Overlegorganen

4679 Unitverslagen en kwartaalverslagen van de afdeling onderwijs, 1974-1981
Vanaf 1979 de afdeling onderwijs en specifiek welzijn

4680-4684 Afdeling Onderwijs en volksgezondheid/onderwijs en specifiek welzijn, 1975-1982

- 4680-4682** Vergaderingen, 1975 - 1976.
- 4680** Eerste halfjaar 1975
 - 4681** Tweede halfjaar 1975
 - 4682** 1976

4683 Vergaderingen van de interne beleidsgroep, 1978 - 1979

4684 Kwartaalverslagen, 1980 - 1982

4685-4690 Commissie Planning gemeentelijk voortgezet onderwijs,
1978-1986

4685 Instelling, samenstelling, jaarverslagen en opheffing, 1978
- 1986

4686-4689 Vergaderingen van het dagelijks bestuur van de commissie,
1980 - 1985.

4686 1980-1982

4687 1983

4688 1984

4689 1985

4690 Overleg met verschillende partijen, 1981 - 1983

4691 Vergaderstukken van het stafoverleg Onderwijs,
1981-1985

4692 Agenda's en vergaderstukken van de Stuurgroep Onderwijs-
Arbeidsmarkt,
1983-1984

1.2.2.10.2.3. Buitengewoon lager en voortgezet onderwijs

4693 Agenda's en vergaderstukken van de ambtelijke werkgroep Planning
buitengewoon Onderwijs,
1971-1975

4694 Eindrapport Project "Planning Speciaal Onderwijs",
1982-1985

1.2.2.10.2.4. Voortgezet onderwijs

4695 Prognose van het aantal leerlingen in het A.V.O. en het L.B.O.,
1975-1978

4696 Rapport "Onderzoek naar voorzieningen voor voortgezet onderwijs op
Voorne-Putten en Rozenburg,
1977

4697 Discussienota "Evaluatie van de belangenbehartiging door het

Openbaar Lichaam Rijnmond van het gemeentelijk voortgezet onderwijs",
1977-1978

4698 Prognose van het aantal arbeidsplaatsen in het A.V.O. en het L.B.O.,
1978-1979

4699 Vergaderingen van de werkgroep L.B.O./M.A.V.O. in het gebied ten
noordoosten van Rotterdam,
1978-1979

4700-4715 Proefproject Ontwikkelingsplan voor het Voortgezet Onderwijs (POVO),
eerste fase, 1978 - 1985.

4700 Rapport "Voorzieningen en ontwikkelingen in de tweede
fase van het voortgezet onderwijs in het Rijnmondgebied",
met reacties, 1978 - 1981

4701 Notitie uitwerking gegevens van het Proefproject
Ontwikkelingsplan ten behoeve van de eerste fase van het
Voortgezet Onderwijs in het Rijnmondgebied, alsmede de
toekenning van het project door het ministerie, 1980 - 1981

4702 Bulletin van POVO-berichten, nummer 1 - 4 van het jaar
1982, 1982 - 1985

4703-4709 Subregionale planvoorbereidingscommissies (PVC's), 1982 -
1985.

4703 Instelling en samenstelling, 1982 - 1985

4704-4708 Eindrapportages inzake de inventarisatiefase
van de planvoorbereidingscommissie (PVC),
1983.

4704 Rotterdam-Centrum, -West en -
Noord, 1983

4705 Rotterdam-Oost, Capelle aan den
IJssel en Krimpen aan den IJssel,
1983

4706 Rotterdam-Zuid, Rhoon,
Barendrecht en Ridderkerk, 1983

4707 Voorne-Putten en Rozenburg,
1983

4708 Waterweg-Noord, 1983

4709 Vergaderingen van de interne en externe
projectgroep POVO, 1982 - 1985

- 4710-4712** Eindverslag inventarisatiefase POVO eerste fase, 1983 - 1985.
- 4710** Deel 1
 - 4711** Deel 2
 - 4712** Deel 3
- 4713-4714** Vergaderingen van de Stuurgroep POVO, 1984 - 1986.
- 4713** 1984, mei - 1985, okt
 - 4714** 1985, febr. - 1986, febr
- 4715** Onderwijsvoorzieningenpublicatie "Het Proefproject Ontwikkelingsplan ten behoeve van de eerste fase van het Voortgezet Onderwijs in het Rijnmondgebied (POVO-1 Rijnmond)", 1985

- 4716** Oprichting en vergaderingen van de Stichting Informatica Technisch Onderwijs Rijndelta (ITOR), 1985-1986

1.2.2.10.2.5. Overige vormen van voortgezet onderwijs

1.2.2.10.2.5.1. Onderwijs aan anderstaligen

- 4717** Onderzoek naar de beëindiging van het basisonderwijs door anderstalige leerlingen 1974, 1972-1976
- 4718** Notitie inzake de stand van zaken ten behoeve van de herstructurering van het onderwijs aan anderstaligen, 1975
- 4719** Eindrapportages opvangklassen anderstaligen in Rijnmond cursusjaren 1974 - 1975 en 1975 - 1976, 1975-1976
- 4720** Eindrapport "Opvangklassen anderstaligen in Rijnmond" cursusjaar 1975 - 1976, 1976
- 4721** Kwartaalverslagen van de Onderwijskundig medewerkster anderstaligen, 1975-1976

-
- 4722** Vergaderstukken van de Werkgroep schakelklas Schiedam, betreffende onderwijs aan anderstaligen, 1976-1978
- 4723** Notitie van beleidsoverwegingen ten aanzien van het onderwijs aan anderstalige leerlingen in het Rijnmondgebied, 1977
- 4724** Beleidsnota "Onderwijs aan anderstaligen", 1977-1979
- 4725-4728** Curriculumontwikkeling voor culturele minderheden, 1981-1985
- 4725** Raamcurriculum en andere voorbereidende stukken, 1981 - 1985
 - 4726** Vergaderstukken van de Stuurgroep, 1981 - 1982
 - 4727** Vergaderstukken van de Stuurgroep, 1983
 - 4728** Vergaderstukken van de Kerngroep, 1982 - 1983
- 4729** Notitie "Volwasseneducatie met betrekking tot minderheden in het Rijnmondgebied (Een overzicht)", 1984

1.2.2.10.2.5.2. Partieel onderwijs

- 4730-4733** Registratie van deelname van leerplichtigen aan partieel onderwijs, 1974-1983
- 4730** 1974 - 1976 en 1977 - 1978
 - 4731** 1978-1979
 - 4732** 1979-1983
 - 4733** Uniformering in de registratie van partieel leerplichtigen, 1976
- 4734-4735** Experiment coördinatie voorlichting, betreffende het partieel onderwijs, 1975-1980
- 4734** Vergaderingen en verslagen van de Begeleidingscommissie, 1975 - 1980
 - 4735** Besprekingen met decanen van het lager beroepsonderwijs inzake het experiment, 1978 - 1979
- 4736-4739** Commissie partiële leerplicht regio Rijnmond,

1976-1980

4736 Instelling en samenstelling, 1976 - 1980.

4737-4738 Vergaderingen, 1976 - 1980.

4737 1976, okt. 12 - 1978, juni 28

4738 1978, okt. 3 - 1980, sept. 25

4739 Nota: "Aanzet tot een beleidsplan voor het volwassenenonderwijs", 1977

4740 Bestuurlijk overleg inzake een MBO-horeca opleiding in het Rijnmondgebied, 1982-1986

4741 Beleidsbrief "Rijnmond en de volwasseneneducatie", 1983-1984

4742 Rapportage van de werkgroep Leerlingbouwplaatsen in het Rijnmondgebied, 1984

4743 Rapportage van het onderzoek "Informatiesysteem volwassenen educatie regio Rijnmond," uitgevoerd door de Interfacultaire werkgroep Onderwijs-Research van de Erasmus Universiteit, 1984

1.2.2.10.3. Historische en andere culturele waarden; natuurschoon

1.2.2.10.3.1. Natuur- en landschapsschoon

4744 Rapport "Floristische inventarisatie van IJsselmonde West", 1974-1975

4745 Rapport "Bos-aanleg in Rijnmond, een financiële verkenning", 1978-1984

4746 Rapport "IJsselmonde, een landschapsecologische studie", 1979-1984

4747 Totstandkoming van de Nota "Natuurbeleid" uit 1982, waaronder de nota, 1980-1982

4748 Landschapsecologische onderzoeken,
1980-1986

4749 Natuur- en Milieuwijzer Rijnmond,
1983-1984

1.2.2.10.3.2. Overlegorganen

4750-4758 Raad van Advies voor Natuurbehoud en Natuurbeheer (RANN),
1973-1985

4750 Instelling en samenstelling, 1973 - 1982

4751-4756 Agenda's en verslagen van vergaderingen, 1974 - 1985.

4751 1974-1975

4752 1976-1979

4753 1980-1983

Met agenda's en verslagen van vergaderingen van de
Agendacommissie 1980 - 1981

4754 1984

4755 1985

4756 Bijzondere bijeenkomsten, 1980 - 1983

4757 Jaarverslagen, 1975 - 1985

4758 Herstructurering, 1981 - 1985

4759-4762 Raad van Historie van de RANN,
1974-1976

4759 Agenda's en verslagen, 1974 - 1976

4760-4762 Bijlagen van vergaderingen, 1974 - 1976.

4760 1974

4761 1975

4762 1976

4763-4765 Overleg inzake milieukartering in Rijnmond,
1975-1984

4763 1975-1976

4764 1979-1984

4765 1983-1984

4766 Rapport "De oude Maas als groene rivier" door de werkgroep Oude
Maas,
1977-1979

Met tekeningen

1.2.2.10.4. Kunst; culturele activiteiten

4767 Onderzoeksrapport "Achtergronden van niet-deelname aan cultuur en recreatie", 1978.

4768 Verslag van een onderzoek naar de verzorgingsstructuur Kunstzinnige Vorming, 1978 - 1980.

1.2.2.10.5. Lichamelijke opvoeding; sport en recreatie

1.2.2.10.5.1. Recreatievoorzieningen in het Rijnmondgebied

1.2.2.10.5.1.1. Overlegorganen

4769-4777 Werkbesprekingen van de afdeling Recreatie, 1976-1982

- 4769** 1976 - 1977, maart 21
- 4770** 1977, maart 29 - dec. 19
- 4771** 1978, jan. 9 - april 17
- 4772** 1978, april 24 - dec. 15
- 4773** 1979, jan. 2 - juni 21
- 4774** 1979, juni 29 - dec. 12
- 4775** 1980, jan. 4 - juni 25
- 4776** 1980, aug. 5 - dec. 22
- 4777** 1981, jan. 8 - 1982

4778 Afdelingsbesprekingen van de afdeling Recreatie, 1980-1981

4779-4782 Stafbesprekingen Recreatie, 1980-1982

- 4779** 1980-1981
- 4780** 1982, jan. - mei
- 4781** 1982, juni - juli
- 4782** 1982, aug. - sept

4783 Werkplannen recreatie, 1981-1982

4784 Oprichting en samenstelling van de raad en het dagelijks bestuur van

recreatieschap Midden-Delfland,
1978-1986

1.2.2.10.5.1.2. Algemeen

- 4785** Verkenning van de mogelijkheden voor de vestiging van een
grootschalig recreatiegebied in de regio Rijnmond,
1981-1983
- 4786** Werkbezoek van Minister Braks van Landbouw en Visserij inzake de
openluchtrecreatie in het Rijnmondgebied,
1983-1984
- 4787-4788** Adviesrapporten "Toeristisch recreatief ontwikkelingsplan voor de
provincie Zuid-Holland en Openbaar Lichaam Rijnmond" van Heidemij
adviesbureau,
1984-1986
- 4787** 1984
Met voor- en nastukken, 1982 - 1985
- 4788** 1986
- 4789** Rapport "Beleidsplan voor recreatie en toerisme in het
Rijnmondgebied",
1985
Met voor- en nastukken 1985 - 1986
- 4790** Onderzoek naar het recreatiegedrag van Rijnmondbewoners,
uitgevoerd door het bureau Interview,
1985
- 4791** Onderzoek naar het bestedingspatroon van bezoekers van
publiekstrekkingen te Rotterdam, uitgevoerd door Bureau Wemar,
1985
- 4792** Notitie betreffende recreatieve voorlichting en activiteiten 1986,
1985

1.2.2.10.5.1.3. Bernisse

4793-4801 Recreatiegebied Bernisse,
1972-1985

4793-4795 Aankoop en onteigening van gronden te Bernisse, ten

behoefte van het recreatieplan Bernisse, 1972 - 1984.

4793 Deel 1, 1972 - 1984

4794 Deel 2, 1975 - 1981

4795 Resultaten van de inspraakprocedure, 1975 - 1977

4796 Rapport "Basisplan Bernisseland", 1975

4797 Rapport "Beheersplan Recreatiegebied Bernisse," door Grontmij NV te De Bilt, 1979

4798-4800 Uitvoering van werken in recreatiegebied Bernisse, 1979 - 1985.

Met tekeningen

4798 De aanleg van aanlegsteigers, vissteigers, een jollenhelling en toiletgebouwen c.a., volgens bestek 1 van 1979, 1979 - 1984

4799 Het verrichten van grondwerken en het maken van een aanlegsteiger, vissteigers, een trailerhelling, oevervoorzieningen en toiletgebouwen c.a., volgens bestek 1 van 1980, 1980 - 1985

4800 De aanleg van een ontsluitingsweg met fietspad en de wijziging van de SW32 met bijkomende werken, volgens bestek 1 van 1982, 1982 - 1985

4801 Rapport "De watersport op Bernisse", 1982

4802 Rapportage inzake het toezicht op en de begeleiding van het publiek in het recreatiegebied Bernisse, 1982

4803 Realisatie van de fietsroutes Bernisse-route en IJsselmonde-route, 1983-1985

4804 Bestek 3 van 1985 voor het verrichten van grondwerken, het maken van fietspaden, bedieningspaden en voetpaden c.a. in het recreatiegebied Bernisse te Bernisse, 1986

1.2.2.10.5.1.4. Brielse Maas

4805 Jaarverslag en kwartaalrapportage inzake recreatiegebied Brielse Maas, 1980, 1982

4806-4809 Uitvoering van werken in recreatiegebied Brielse Maas,
1980-1985

Met tekeningen

4806 De aanleg van vijf vissteigers, volgens bestek BM/'80, 1980
- 1981

4807 Verbetering van de oeeververdediging, volgens bestek 3 van
1980, bestek 2 van 1981 en bestek 2 van 1984, 1980 - 1985

4808 De aanleg van golfbaan Kleiburg, volgens bestek 1 van
1983, 1981 - 1984

4809 Aanleg en wijziging van een rioolpersleidingsstelsel c.a.,
volgens overeenkomst AC/'85, 1985

1.2.2.10.5.1.5. Delfland

4810 Vorming van recreatieschap Midden-Delfland,
1975-1983

1.2.2.10.5.1.6. Oostvoorne en omgeving

4811 Rapport "Hoofdlijnen voor de inrichting van het Oostvoornse Meer en
Sluftergebied",
1975

Met voor- en nastukken, 1974 - 1978

4812 Voorstudies inzake recreatie basisplan Oostvoornse Meer en
Sluftergebied, uitgevoerd door het Nederlands Wetenschappelijk
Instituut voor Toerisme en Rekreatie,
1976

1.2.2.10.5.1.7. Rockanje

4813 Notitie inzake de verbetering van de strandontsluiting van Rockanje,
1967

1.2.2.10.5.1.8. Westvoorne en omgeving

4814 Notitie en nota's inzake recreatie in Westvoorne,
1983-1985

4815 Inventarisatienota Westelijk Voorne,
1984

1.2.2.10.5.1.9. Andere recreatievoorzieningen

- 4816** Recreatieve inrichting van de Broekpolder te Vlaardingen, 1976-1982
- 4817** Regeling voor het Natuur- en Recreatieschap Haringvliet, 1982-1986
- 4818** Rapport "Inrichtingsplan Oud Stompaard", 1984
- 4819** Rapport "Strandonderzoek '84", 1984
- 4820** Rapport "Uitwerkingsplan rijkswaterstaatsgronden Zuidelijk Randpark", 1984
- 4821** Vlekkenplan "Een voorstel tot recreatieve ontwikkeling van het Waalgebied in hoofdlijnen", 1985

1.2.2.10.5.2. Buitenstedelijke recreatie; recreatieprojecten

- 4822-4826** Integratie van de buitenstedelijke recreatie in en om het Rijnmondgebied, 1971-1982
- 4822** Overleg met de Rijnmondgemeenten, 1971 - 1982
- 4823** Onderzoek naar de financiële aspecten van het integratieplan, uitgevoerd door Grontmij NV, 1973
- 4824** Rapport "Integratieplan buitenstedelijke recreatie in en om het Rijnmondgebied", 1973
Met nastukken, 1973 - 1976
- 4825** Overleg met Gedeputeerde Staten van Zuid-Holland, 1973 - 1979
- 4826** Rapport "Integratieplan buitenstedelijke recreatie Rijnmond 1976", 1976
Met nastukken, 1976 - 1981
- 4827** Rapport "Eerste aanzet Krimpenerhout, recreatief inrichtingsplan voor de terreinen rondom het station van het" Electriciteitsbedrijf Zuid Holland NV en Samenwerkende Electriciteits Productiebedrijven NV" bij

Krimpen aan den IJssel", alsmede reacties,
1978-1982

4828 Beleidsnota "Buitenstedelijke Recreatie", met reacties van gemeenten,
1979-1980

4829 Verkennend onderzoek inzake vaartuigen in Rijnmond door Research
International,
1981

1.2.2.10.5.3. Sportaccomodaties; sport

4830-4831 Beleid voor de watersport in het Rijnmondgebied,
1981-1984

4830 Voorontwerp beleidsplan, met commentaren bevoegd
gezag en derden, 1981 - 1982

4831 Beleidsnota "Watersport", 1983 - 1984

1.2.2.10.5.4. Watersportcommissie Rijnmond

4832 Instelling en samenstelling,
1975-1986

4833-4840 Agenda's, verslagen en bijlagen,
1974-1984

4833 1974-1975

4834 1976

4835 1977-1978

4836 1979-1980

4837 1981

4838 1982

4839 1983

4840 1984

4841-4842 Jaarverslagen,
1968-1978

4841 1966 - 1970, 1968 - 1971

4842 1975 - 1977, 1976 - 1978

1.2.2.10.6. Bevordering van de nationale gemeenschapszin; jeugd- en jongerenwerk

- 4843** Vergaderingen, in- en samenstelling van de regionale commissie overleg jeugd- en jongerenbeleid, 1976-1980

1.2.3. GEDEPONEERDE COMMISSIEARCHIEVEN

1.2.3.01. ALGEMEEN

- 4844** Samenstelling van diverse commissies, 1975-1984

1.2.3.02. COMMISSIE VAN ADVIES EN BIJSTAND VOOR ALGEMENE EN BESTUURLIJKE ZAKEN

- 4845-4855** Vergaderingen van de Commissie van advies en bijstand voor Algemene en Bestuurlijke Zaken, tot 1978 geheten Commissie van advies voor Algemene Zaken en tot 1981 geheten Commissie van advies voor Algemene en Bestuurlijke Zaken, 1975 - 1986

- 4845** 1975-1978
4846 1979
4847 1980
4848 1981
4849 1982
4850 1983, jan. 19 - okt. 12
4851 1983, nov. 16 - 1984, jan. 18
4852 1984, febr. 15 - juni 13
4853 1984, juli 11 - dec. 6
4854 1985, jan. 16 - aug. 21
4855 1985, sept. 18 - 1986, febr. 21

1.2.3.03. COMMISSIE VAN ADVIES EN BIJSTAND VOOR VERKEER EN VERVOER

- 4856-4868** Vergaderingen van de Commissie van advies en bijstand voor Verkeer en Vervoer, tot 1984 geheten Commissie van advies voor Verkeer en Vervoer, 1975-1986

- 4856** 1975
Samen met die van Culturele Aangelegenheden en Sociale Aangelegenheden
- 4857** 1978, okt. 5 - 1979, dec. 14
- 4858** 1980
- 4859** 1981, jan. 15 - juni 11
- 4860** 1981, aug. 20 - 1982, febr. 18
- 4861** 1982, maart 15 - dec. 2
- 4862** 1983, jan. 20 - juni 9
- 4863** 1983, juli 14 - dec. 7
- 4864** 1984, jan. 12 - juli 12
- 4865** 1984, sept. 6 - dec. 6
- 4866** 1985, jan. 17 - juni 13
- 4867** 1985, juli 4 - nov. 28
- 4868** 1986, jan. 9

- 4869** Algemene stukken inzake de Commissie van advies en bijstand voor Verkeer en Vervoer,
1981-1986

1.2.3.04. COMMISSIE VAN ADVIES EN BIJSTAND VOOR DE VOLKSHUISVESTING

- 4870-4882** Vergaderingen van de Commissie van advies en bijstand voor de Volkshuisvesting, tot 1975 geheten Commissie van advies voor de Volkshuisvesting, Recreatie en Natuurbescherming, tot 1978 geheten Commissie van advies voor de Volkshuisvesting en Verkeer en Vervoer, tot 1981 geheten Commissie van advies voor de Volkshuisvesting, 1975-1986
- 4870** 1975, jan. 7 - febr. 6
- 4871** 1975, febr. 27 - sept. 25
- 4872** 1975, okt. 9 - 1976, dec. 9
- 4873** 1977, jan. 13 - 1978, sept. 7
- 4874** 1978, okt. 5 - 1979, dec. 13
- 4875** 1980, jan. 23 - 1981, sept. 17
- 4876** 1981, okt. 15 - 1982, dec. 2
- 4877** 1983, jan. 18 - dec. 6
- 4878** 1984, jan. 16 - mei 5
- 4879** 1984, juli 10 - nov. 22
- 4880** 1985, febr. 15 - april 2
- 4881** 1985, juni 11 - nov. 12
- 4882** 1985, dec. 3 - 1986, febr. 18

1.2.3.05. COMMISSIE VAN ADVIES EN BIJSTAND VOOR ECONOMISCHE AANGELEGENHEDEN

4883-4913 Vergaderingen van de Commissie van advies en bijstand voor Economische Aangelegenheden, tot 1978 geheten Commissie van advies voor Economische Aangelegenheden en Openbare Nutsbedrijven, tot 1982 geheten Commissie van advies voor Economische Aangelegenheden, 1975-1985

4883	1975, jan. 13 - juni 10
4884	1975, juli 15 - sept. 30
4885	1975, okt. 14 - 1976, april 27
4886	1976, mei 4 - juni 1
4887	1976, juni 15 - aug. 15
4888	1976, sept. 7 - nov. 9
4889	1976, nov. 26 - nov. 30
4890	1977, jan. 11 - maart 15
4891	1977, april 5 - april 26
4892	1977, mei 31 - 1978, okt. 10
4893	1978, okt. 31 - nov. 30
4894	1979, jan. 9 - april 3
4895	1979, mei 8 - aug. 14
4896	1979, sept. 4 - 1980, febr. 5
4897	1980, febr. 11 - april 1
4898	1980, mei 13 - juni 6
4899	1980, aug. 12 - okt. 27
4900	1980, nov. 4 - dec. 8
4901	1981, jan. 6 - maart 10
4902	1981, april 16 - juni 16
4903	1981, juli 2 - sept. 8
4904	1981, okt. 6 - 1982, maart 28
4905	1982, april 6 - juni 17
4906	1982, juli 6 - okt. 30
4907	1983, jan. 18 - juni 7
4908	1983, juli 5 - dec. 6
4909	1984, jan. 9 - april 3
4910	1984, juni 5 - sept. 4
4911	1984, sept. 24 - dec. 4
4912	1985, jan. 8 - april 2
4913	1985, mei 7 - dec. 3

- 4914** Algemene stukken van de Commissie van advies en bijstand voor Economische Aangelegenheden, 1984-1985

1.2.3.06. COMMISSIE VAN ADVIES EN BIJSTAND VOOR DE FINANCIËN EN PERSONEELSZAKEN

- 4915-4947** Vergaderingen van de Commissie van advies en bijstand voor de Financiën en Personeelszaken, tot 1976 geheten Commissie van advies voor de Financiën, Bestuurlijke Aangelegenheden, Voorlichting en Inspraak, Personeelszaken en Onderwijs, gedurende 1976 geheten Commissie van advies voor de Financiën, Bestuurlijke Aangelegenheden en Personeelszaken, tot 1979 geheten Commissie van advies voor de Financiën, Bestuurlijke Aangelegenheden, Voorlichting en Inspraak en Personeelszaken, tot 1981 geheten Commissie van advies voor de Financiën en Personeelszaken, 1975-1986

- 4915** 1975, jan. 8 - febr. 12
4916 1975, maart 17 - mei 15
4917 1975, juni 16 - sept. 8
4918 1975, okt. 6 - dec. 15
4919 1976, jan. 5 - april 12
4920 1976, mei 3 - aug. 16
4921 1976, sept. 13 - okt. 11
4922 1976, nov. 15 - 1977, jan. 17
4923 1977, febr. 14 - april 4
4924 1977, mei 2 - dec. 12
4925 1978, jan. 9 - sept. 11
4926 1978, okt. 16 - 1979, jan. 22
4927 1979, febr. 7 - april 11
4928 1979, mei 16 - juni 12
4929 1979, juni 28 - aug. 15
4930 1979, sept. 12 - dec. 17
4931 1980, jan. 16 - maart 20
4932 1980, april 2 - juni 10
4933 1980, juni 11 - sept. 29
4934 1980, okt. 15 - dec. 12
4935 1981, jan. 14 - juli 1
4936 1981, aug. 19 - 1982, maart 17
4937 1982, april 14 - aug. 20
4938 1982, sept. 9 - dec. 13

4939	1983, jan. 19 - juni 22
4940	1983, juli 13 - dec. 7
4941	1984, jan. 18 - mei 24
4942	1984, juli 11 - okt. 10
4943	1984, nov. 14 - dec. 10
4944	1985, jan. 9 - juni 19
4945	1985, aug. 21 - dec. 4
4946	1986, jan. 1 - juni 30
4947	1986, jan. 15 - febr. 21

4948 Taakomschrijving Commissie van advies en bijstand voor de Financiën en Personeelszaken,
1984-1985

**1.2.3.07. COMMISSIES VAN ADVIES EN BIJSTAND VOOR
GEZONDHEIDSZORG EN MINDERHEDENBELEID EN VOOR MILIEUBEHEER**

4949-4958 Vergaderingen van de Commissie van advies voor Milieubeheer en Volksgezondheid,
1974-1978

4949	1974, aug. 26 - 1975, mei 12
4950	1975, juni 9 - nov. 10
4951	1975, dec. 8 - 1976, april 26
4952	1976, mei 31 - dec. 7
4953	1977, jan. 10 - dec. 19
4954	1978, jan. 9 - maart 9
4955	1978, mei 8 - juni 20
4956	1978, aug. 7
4957	1978, sept. 4
4958	1978, sept. 14 - okt. 9

4959-4983 Vergaderingen van de Commissie van advies en bijstand voor Milieubeheer, tot 1981 geheten Commissie van advies voor Milieubeheer,
1978-1985

4959	1978, nov. 7 - 27
4960	1979, jan. 8 - juni 26
4961	1979, aug 13 - dec. 3
4962	1980, jan. 24 - maart 17
4963	1980, april 28 - juni 6
4964	1980, aug. 11 - sept. 8
4965	1980, okt. 6

4966	1980, nov. 3
4967	1980, dec. 1
4968	1981, jan. 12
4969	1981, jan. 19 - maart 11
4970	1981, april 6 - juni 9
4971	1981, aug. 10 - sept. 7
4972	1981, okt. 5 - dec. 23
4973	1982, febr. 8 - juni 11
4974	1982, aug. 16 - dec. 13
4975	1983, jan. 17 - april 11
4976	1983, april 25 - okt. 10
4977	1983, nov. 7 - dec. 19
4978	1984, jan. 9 - mei 14
4979	1984, juni 4 - okt. 1
4980	1984, nov. 5 - dec. 3
4981	1985, jan. 7 - maart 4
4982	1985, april 1 - 16
4983	1985, juni 17 - okt. 7

4984-4996 Vergaderingen van de Commissie van advies en bijstand voor Volksgezondheid en Minderhedenbeleid, tot 1981 geheten Commissie van advies Volksgezondheid, tot 1983 geheten Commissie van advies en bijstand voor Volksgezondheid, tot 1985 geheten Commissie van advies en bijstand voor Volksgezondheid en Coördinatie Culturele Minderheden,
1978-1986

4984	1978, okt. 30 - 1979, sept. 13
4985	1979, okt. 16 - 1980, april 1
4986	1980, juni 10 - okt. 14
4987	1980, nov. 11 - 1981, sept. 15
4988	1981, okt. 13 - 1982, april 13
4989	1982, mei 11 - aug. 17
4990	1982, sept. 7
4991	1983, jan. 21 - aug. 23
4992	1983, sept. 20 - dec. 14
4993	1984, febr. 17 - mei 18
4994	1984, sept. 20 - dec. 7
4995	1985, jan. 18 - dec. 6
4996	1986

4997 Algemene stukken inzake de Commissie van advies voor

Volksgezondheid en Coördinatie Culturele Minderheden,
1984-1985

1.2.3.08. COMMISSIE VAN ADVIES EN BIJSTAND VOOR ONDERWIJS EN SPECIFIEK WELZIJN

4998-5015 Vergaderingen van de Commissie van advies en bijstand voor Onderwijs en Specifiek Welzijn, tot 1978 geheten Commissie van advies voor Onderwijszaken, tot 1981 geheten Commissie van Advies voor Onderwijs en Specifiek Welzijn,
1975-1986

4998	1975, okt. 15 - 1976, jan. 12
4999	1976, maart 15 - sept. 13
5000	1976, nov. 15 - 1977, nov. 14
5001	1978, jan. 16 - jun. 19
5002	1978, okt. 30 - 1979, mei 5
5003	1979, juli 12 - 1980, aug. 12
5004	1980, sept. 9 - 1981, nov. 10
5005	1982, jan. 12 - mei 11
5006	1982, juni 8 - nov. 30
5007	1983, jan. 18 - mei 17
5008	1983, juni 14 - sept. 13
5009	1983, okt. 11 - dec. 6
5010	1984, jan. 17 - mei 15
5011	1984, juli 10 - okt. 9
5012	1984, sept. 10 - dec. 3
5013	1984, nov. 13 - dec. 4
5014	1985, jan. 15 - juni 18
5015	1986, feb. 19

1.2.3.09. COMMISSIE VAN ADVIES EN BIJSTAND VOOR RECREATIE EN NATUURBESCHERMING

5016-5036 Vergaderingen van de Commissie van advies en bijstand voor Recreatie en Natuurbescherming, tot 1978 geheten Commissie van advies voor Recreatie, Natuurbescherming, Sociale en Culturele Aangelegenheden, tot 1981 geheten Commissie van advies voor Recreatie en Natuurbescherming,
1975-1986

5016	1975, okt. 8 - 1976, sept. 7
5017	1976, okt. 6 - 1977, april 5
5018	1977, mei 4 - okt. 12

5019	1977, nov. 8 - 1978, sept. 19
5020	1978, okt. 31 - 1979, juni 19
5021	1979, aug. 14 - dec. 12
5022	1980, jan. 15 - febr. 12
5023	1980, maart 11 - juni 6
5024	1980, aug. 26 - okt. 14
5025	1980, nov. 11 - dec. 10
5026	1981, jan. 13 - sept. 15
5027	1981, nov. 10 - dec. 1
5028	1982
5029	1983, jan. 20 - juni 14
5030	1983, juli 14 - dec. 19
5031	1984, jan. 16 - maart 15
5032	1984, april 10 - dec. 6
5033	1985, jan. 10 - mei 9
5034	1985, juni 3 - okt. 10
5035	1985, nov. 12 - dec. 9
5036	1986

1.2.3.10. COMMISSIE VAN ADVIES EN BIJSTAND VOOR RUIMTELIJKE ORDENING EN AGRARISCHE AANGELEGENHEDEN

5037-5051	Vergaderingen van de Commissie van advies en bijstand voor Ruimtelijke Ordening en Agrarische Aangelegenheden, tot 1981 geheten Commissie van advies voor Ruimtelijke Ordening en Agrarische Aangelegenheden, 1975-1986
5037	1975, jan. 7 - dec. 3
5038	1976, febr. 3 - okt. 5
5039	1976, nov. 9 - 1977, nov. 29
5040	1978, jan. 9 - dec. 15
5041	1979, jan. 15 - mei 7
5042	1979, juni 18 - aug. 28
5043	1979, sept. 17 - 1980, maart 10
5044	1980, maart 13 - juni 8
5045	1980, aug. 27 - okt. 13
5046	1980, nov. 13 - dec. 8
5047	1981
5048	1982
5049	1983
5050	1984
5051	1985-1986

- 5052** Algemene stukken inzake de Commissie van advies en bijstand voor Ruimtelijke Ordening en Agrarische Aangelegenheden, 1979-1985

1.2.4. COMMISSIE AROB

- 5053** Instelling en samenstelling, 1979-1986

- 5054** Vaststelling en wijziging van de Verordening op de Commissie Arob Rijnmond, 1979-1986

- 5055** Jaarverslagen 1979 - 1983, 1980-1984

- 5056** Taak en werkzaamheden, 1980-1986

- 5057** Agenda's en notulen van vergaderingen, 1984-1986

1.2.5. COMMISSIE HERWEIJER

- 5058-5071** Agenda's en verslagen van vergaderingen, 1985

- 5058** Afstemmingsbijeenkomsten van Rijnmondleden van de werkgroepen uit de Commissie Herweijer, 1985

- 5059-5061** Commissievergaderingen, 1985.

5059 1985, sept. - okt

5060 1985, nov.

5061 1985, dec.

- 5062-5064** Werkgroep A: Taken en verworvenheden, 1985.

5062 1985, okt.

5063 1985, nov.

5064 Bijeenkomsten van het bestuurlijk driemanschap met de voorzitter en secretaris van werkgroep A, 1985

- 5065-5066** Werkgroep B: Middelen, 1985.
5065 1985
5066 Bijeenkomsten van het bestuurlijk driemanschap met de voorzitter en secretaris van werkgroep B, 1985
- 5067** Werkgroep C1: Milieu en rampenbestrijding algemeen, 1985
- 5068** Werkgroep C2: Recreatie, 1985
- 5069** Werkgroep C3: Overige beleidsvelden, 1985
- 5070-5071** Werkgroep C4: Interne Zaken, 1985.
5070 1985, okt.
5071 1985, nov.

- 5072-5076** Rapportages, 1985
- 5072** Rapport van de Commissie Herweijer inzake maatregelen in het kader van de opheffing van het Openbaar Lichaam Rijnmond, 1985
- 5073** Eindrapport van de werkgroep A: Taken en verworvenheden, 1985
- 5074** Afronding werkzaamheden van de werkgroep C3: Overige Beleidsvelden, 1985
- 5075** Eindrapport van de werkgroep C4 inzake taakopdracht en conclusies ten aanzien van de opheffing, 1985
- 5076** Rapportages van subwerkgroepen C4: Post- en Archiefzaken, Tekstverwerkende Centra en Informatica, 1985

1.2.6. PLANOLOGISCHE COMMISSIE RIJNMOND

- 5077** Samenstelling, taak en werkwijze van de Planologische Commissie Rijnmond, 1979-1986
- 5078-5079** Gezamenlijke reacties van het Openbaar Lichaam Rijnmond en de gemeente Rotterdam op het Structuurschema elektriciteitsvoorziening van het ministerie van Economische Zaken, 1975-1977
- 5078** Reactie op het structuurschema, 1975 - 1976
- 5079** Reactie op het aanvullend structuurschema, 1977

-
- 5080** Nota inzake de Planologische Commissie Rijnmond, 1979
- 5081-5091** Vergaderingen van de PCR-subcommissie, 1979-1981
- 5081** 1979
 - 5082** 1980, febr. 26 - april 22
 - 5083** 1980, juni 24
 - 5084** 1980, sept. 17
 - 5085** 1980, nov. 12
 - 5086** 1981, jan. 28 - maart 18, besloten
 - 5087** 1981, jan. 28 - maart 18, openbaar
 - 5088** 1981, mei 20, besloten
 - 5089** 1981, mei 20, openbaar
 - 5090** 1981, aug. 18 - nov. 18, openbaar
 - 5091** 1981, nov. 18, besloten
- 5092-5106** Werkgroep financiën, 1979-1985
- 5092** Samenstelling en werkwijze, 1979 - 1985
- 5093-5103** Vergaderingen van de werkgroep financiën van de PCR, 1979 - 1986
- 5093** 1979, aug. 31 - 1980, aug. 27
 - 5094** 1980, sept. 24 - 1981, sept. 1
 - 5095** 1981, okt. 7 - dec. 2
 - 5096** 1982, jan. 12 - juni 8
 - 5097** 1982, aug. 10 - nov. 30
 - 5098** 1983, jan. 4 - juni 7
 - 5099** 1983, juli 5 - dec. 6
 - 5100** 1984, jan. 17 - april 24
 - 5101** 1984, mei 22 - dec. 11
 - 5102** 1985, jan. 15 - sept. 3
 - 5103** 1985, okt. 8 - 1986, aug. 12
- 5104-5106** Gebiedsaanwijzing in het kader van de Interim Saldoregeling, 1981-1984
- 5104** Rotterdam A-L, 1981 - 1984
 - 5105** Schiedam, 1981 - 1984
 - 5106** Rotterdam M-Z, 1982 - 1984
- 5107-5141** Openbare en besloten vergaderingen,

1979-1987

- 5107** 1979, aug. 21 - sept. 11
5108 1979, nov. 13
5109 1980, jan. 15
5110 1980, maart 25
5111 1980, aug. 20 - okt. 15
5112 1980, dec. 17
5113 1981, april 22 - juli 1
Openbaar
5114 1981, april 22 - juli 1
Besloten
5115 1981, sept. 23 - okt. 22
Besloten
5116 1981, sept. 23, okt. 22
Openbaar
5117 1980, mei 27
5118 1982, jan. 27 - april 28
5119 1982, mei 19
5120 1982, aug. 18
5121 1982, nov. 25
5122 1983, febr. 16
5123 1983, maart 16 - april 20
5124 1983, mei 19 - juni 22
5125 1983, aug. 24 - okt. 19
5126 1983, nov. 23 - dec. 15
5127 1984, jan. 25
5128 1984, febr. 22
5129 1984, maart 28 - mei 2
5130 1984, juni 13 - juli 4
5131 1984, aug. 22
5132 1984, sept. 26 - okt. 24
5133 1984, nov. 28 - dec. 12
5134 1985, febr. 20
5135 1985, maart 20 - mei 22
5136 1985, juni 26
5137 1985, aug. 21 - sept. 18
5138 1985, okt. 23
5139 1985, nov. 20 - dec. 18
5140 1986, jan. 22 - febr. 19
5141 1986, maart 19 - 1987, jan. 21

5142-5146 Vergaderingen van de PCR-subcommissie gemeentelijke plannen,

1981-1982

5142 1981, dec. 16

5143 1982, febr. 24 - maart 31

5144 1982, juni 30

5145 1982, sept. 30

5146 1982, dec. 22

5147 Regeling van leidingen in bestemmingsplannen,
1981-1985

5148 Vergaderingen van de Stadsvernieuwingscommissie Rijnmond,
1985

ARCHIEF VAN DE AMBTELIJKE DIENST RIJNMOND (1980) 1986 - 1987**1.1. ALGEMEEN****1.1.1. GEDEPUTEERDE STATEN - AMBTELIJKE DIENST RIJNMOND (GS - ADR)**

5149-5159 Agenda's, voorstellen en besluitenlijsten van vergaderingen, 1986-1987

- 5149** 1986, maart
- 5150** 1986, april
- 5151** 1986, mei
- 5152** 1986, juni
- 5153** 1986, juli
- 5154** 1986, aug.
- 5155** 1986, sept.
- 5156** 1986, okt.
- 5157** 1986, nov.
- 5158** 1986, dec.
- 5159** 1987, jan.

1.2. BIJZONDER**1.2.1. HUISHOUDING VAN DE AMBTELIJKE DIENST RIJNMOND****1.2.1.1. BESTUUR EN FUNCTIONARISSEN VAN DE AMBTELIJKE DIENST RIJNMOND**

5160-5161 Bevoegdheden, 1986

- 5160** Toekenning van bevoegdheden door Gedeputeerde Staten aan ambtenaren van de Ambtelijke Dienst Rijnmond, 1986
- 5161** Mandaatverlening van het dagelijks bestuur aan dienst-, afdelings- en sectiehoofden, 1986

1.2.1.2. ORGANISATIE EN REORGANISATIE**1.2.1.2.1. Eigendom en bezit**

5162 Akte van erfpacht aan een particulier voor een opstal, bevattende een woongedeelte met bedrijfsruimte met daaronder en daarbij gelegen grond aan de Veerdam 12 te Bernisse,

1986

1.2.1.2.2. Organisatie

- 5163** Rapport "Beschrijving van de afdeling Ruimtelijke Ordening en Volkshuisvesting",
1986

1.2.1.2.3. Overlegorganen

- 5164** Vergaderingen van de werkgroep Standaardvoorschriften,
1986

- 5165-5166** Coördinatiebesprekingen tussen afdelingshoofden,
1986

5165 1986, jan. 02 - juni 19

5166 1986, juni 26 - dec. 19

- 5167** Vergaderingen van de stuurgroep Vernieuwing provinciale organisatie,
1986

1.2.1.3. FINANCIËN

1.2.1.3.1. Overlegorganen

- 5168** Agenda's en vergaderstukken van de beleidsgroep Economische Zaken,
1986

- 5169** Agenda's en vergaderstukken van de werkgroep Financieel koepelschap,
1986

1.2.1.4. PERSONEEL

1.2.1.4.1. Personeelsbeoordeling; promotiebeleid

- 5170** Reglement functiewaardering,
1976-1986

1.2.2. TAAKUITOEFENING DOOR DE AMBTELIJKE DIENST RIJNMOND

1.2.2.1. OPENBARE GEZONDHEID

1.2.2.1.1. Gezondheidszorg

5171-5173 Commissie Regionaal Overleg Zwakzinnigenzorg (ROZ),
1985-1986

5171-5172 Vergaderingen, 1986.

5171 1986, maart 21 - mei 16

5172 1986, juli 04 - nov. 14

5173 Rapportage van de werkgroep Herstructurering ROZ-
Rijnmond, 1985 - 1986

1.2.2.1.2. Hygiëne van lucht, bodem en water; milieuhygiëne

1.2.2.1.2.1. Milieubeleid

5174 Notities met betrekking tot het Milieubelevingsonderzoek in Rijnmond,
1984-1986

5175-5182 Overlegorganen,
1984-1986

5175 Agenda's en vergaderstukken van de contactgroep Milieu-
Aktieplan Rijnmond (MAP), 1984 - 1986

5176 Agenda's en vergaderstukken van de projectgroep
zuiveringsslib, 1986

5177 Vergaderingen van de overleggroep Afvalstoffen, 1986

5178 Vergaderingen van de projectgroep Plan voor huishoudelijk
afval en tezamen daarmee te verwerken bedrijfsafval, 1986

5179 Vergaderingen van de projectgroep Ziekenhuisafval, 1986

5180 Vergaderingen van de contactgroep Milieu-Actieplan
Rijnmond, 1986

5181 Vergaderingen van de begeleidingsgroep Studie
'Prioriteitsstelling provinciaal milieubeleid', 1986

5182 Afstemmingsoverleg Handhaving milieuwetgeving, 1986

1.2.2.1.2.2. Hinderwet, Wet Luchtverontreiniging en Hinderwetsverordening Rotterdam

1.2.2.1.2.2.1. Bevoegdheden

- 5183** Agenda's en vergaderstukken van de projectgroep Vergunningbeleid luchtverontreiniging (PLV),
1986

1.2.2.1.2.2.2. Vergunningen

1.2.2.1.2.2.2.1. Aanvragen

- 5184-5189** Gecombineerde aanvraag voor het lozen van afvalwater op de Schiedamse Schie, perceel Schiekade 73 te Schiedam,
1985-1986

- 5184** De heer C. Wolters, 1985 - 1986
5185 De heer J. Jongeneel, 1985 - 1986
5186 De heer J. van Schaften, 1985 - 1986
5187 De heer L. Offenbergh, 1985 - 1986
5188 De heer P. de Nijs, 1985 - 1986
5189 De heer P.M. van Schaften, 1985 - 1986

1.2.2.1.2.2.2.2. Kennisgevingen

- 5190-5202** Kennisgeving van veranderingen van bedrijven in Rotterdam,
1982-1986
- 5190** AKZO Chemie Nederland BV aan de Botlekstraat 2, 1982 - 1986
5191 Aluminium & Chemie Rotterdam BV aan de Oude Maasweg 80, 1982 - 1986
5192 Climax Molybdenum BV aan de Theemsweg 20, 1982 - 1986
5193 Cyanamid BV aan de Botlekweg 175, 1982 - 1986
5194 Dow Chemical (Nederland) BV aan de Oude Maasweg 4, 1982 - 1986
5195 Esso Chemie BV aan de Botlekweg 121, 1982 - 1986
5196 Frans Swattouw BV inzake aanvulling te behandelen soorten goederen aan de Quebecstraat 9 en Montrealweg 50, 1982 - 1986
5197 Kuwait Petroleum Europoort BV (voorheen Gulf Oil Raffinaderij BV) aan de Moezelweg 255, 1982 - 1986

- 5198** Panocean Tank Storage Ltd. aan de Vondelingenweg 600, 1982 - 1986
- 5199** Shell Nederland Chemie BV aan de Vondelingenweg 601, 1982 - 1986
- 5200** Unimills BV, later Archer Daniels Midland Europoort BV aan de Elbeweg 125, 1982 - 1986
- 5201** Essochem Holland BV aan de Merwedeweg 21, 1983 - 1986
- 5202** Air Products Nederland aan Merseyweg 8, 1986

1.2.2.1.2.2.2.3. Vergunningen

- 5203-5232** Vergunningen verleend aan gemeenten, 1983-1986
- 5203** Brielle voor een stadswerf annex depot voor klein chemisch afval aan de Molenstraat, 1985 - 1986.
- 5204-5205** Capelle aan den IJssel, 1985 - 1986.
- 5204** Voor het oprichten en in werking hebben van een rioolverzamelgemaal aan de Schenkelse Dreef 2, 1985 - 1986
- 5205** Voor het oprichten en in werking hebben van een rioolverzamelgemaal aan de Dorus Rijkersrede tegenover nummer 22, 1986
- 5206** Hellevoetsluis voor het oprichten en in werking hebben van een technische installatie ten behoeve van het politiebureau aan de Uitweg 1, 1985 - 1986.
- 5207** Krimpen aan den IJssel voor het dienstencentrum aan de Jozef Israëlstraat 8-10, 1985 - 1986.
- 5208** Maassluis voor het oprichten en in werking hebben van een stortplaats voor baggerspecie aan de Schenkeldijk, 1985 - 1986.
- 5209-5216** Rotterdam, 1983 - 1986.
- 5209** Voor de wijziging van de vergunning van 20-12-1983 voor een inrichting voor het tijdelijk bergen van riool-, sifon-, gemalen en zuiveringsslib in een depot nabij het verlengde van de Doenkade, 1983 - 1986
- 5210** Voor de uitbreiding en wijziging van een inrichting bestemd voor de productie van elektriciteit aan de Galileistraat 15, 1984 - 1986
- 5211** Voor een stortlocatie voor de berging van

-
- baggerspecie uit havens en vaarwegen in drie spuitvakken op de Landtong Calandkanaal aan de Noordzeeweg te Rozenburg, 1984 - 1986
- 5212** Voor een inrichting voor het saneren van de bodem aan de Waaldijk, 1985 - 1986
- 5213** Voor een tijdelijke opslag voor koolas nabij de G.H. Betzweg en de toekomstige Herculesstraat, 1985 - 1986
- 5214** Voor een technische installatie ten behoeve van een museum aan de Korte Hoogstraat 31, 1986
- 5215** Voor een technische installatie ten behoeve van een wijkaccommodatie aan de Oude Watering 324, 1986
- 5216** Voor een technische installatie ten behoeve van een wijkaccommodatie aan het Ambachtsplein 141, 1986
- 5217-5219** Schiedam, 1985 - 1986.
- 5217** Voor een inrichting voor de sociale werkvoorziening aan de Van Berckenrodestraat 6, 1985 - 1986
- 5218** Voor een aardgasdistributienet in het sportpark Thurlede, 1986
- 5219** Voor een gasdrukregelstation aan het Poldervaartpad, 1986
- 5220-5221** Spijkenisse, 1985 - 1986.
- 5220** Voor het uitbreiden en wijzigen van een stadswerf met bedrijfsgebouw aan de Elementenweg 24 (voorheen nummers 26 - 28), 1985 - 1986
- 5221** Voor het uitbreiden van de openbare lagere technische school aan de Zinkseweg 8, 1986
- 5222** Westvoorne voor het oprichten en in werking hebben van een gemeenteloods en brandweergarage aan De Ruij 5, 1985 - 1986
- 5223-5232** Vergunningen verleend aan bedrijven en instellingen, 1984-1986
- 5223** Paktank Nederland BV, 1985 - 1986.

voor de uitbreiding en wijziging van een inrichting voor de opslag, overslag en bewerking van vloeibare minerale producten en chemicaliën aan de Oude Maasweg 6 te Rotterdam.

5224 Paktank Nederland BV, 1986
voor het opslaan en overslaan van propyleenoxide aan de Oude Maasweg 6 te Rotterdam.

5225 Ecotechniek BV. Vooroverleg, aanvraag en adviezen, 1984 - 1985
voor een inrichting voor opslag en verwerking van grond, verontreinigd met koolwaterstoffen en cyanide aan de Torontostraat te Rotterdam, 1984 - 1986.

5226 Ecotechniek BV. Beschikking, 1985 - 1986
voor een inrichting voor opslag en verwerking van grond, verontreinigd met koolwaterstoffen en cyanide aan de Torontostraat te Rotterdam, 1984 - 1986.

5227 Air Products Nederland BV 1985-1986
voor het uitbreiden en wijzigen van een inrichting met een installatie voor het vloeibaar maken van waterstof op de Merseyweg 8 te Rotterdam.

5228 Air Products Nederland BV, 1986
voor het uitbreiden en wijzigen van een inrichting met een installatie voor het vloeibaar maken van waterstof op de Merseyweg 8 te Rotterdam.

5229 Koninklijke Bunge BV, 1985 - 1986.
voor het uitbreiden en wijzigen van een inrichting bestemd voor de op- en overslag van granen, zaden, peulvruchten en derivaten en andere agrarische producten op het terrein aan de Elbeweg 117 te Rotterdam.

5230 Shell Nederland Raffinaderij BV, 1985 - 1986.
voor het uitbreiden en wijzigen van een inrichting voor de verwerking en opslag van ruwe olie en aardolieproducten met een derde gasturbine/generatorcombinatie aan de Vondelingenweg 601 te Rotterdam.

5231 BV Aannemingsbedrijf NBM. Beschikking, 1986.
voor een thermische grondreinigingsinstallatie aan de Nieuwe-Waterwegstraat te Schiedam.

5232 BV Aannemingsbedrijf NBM. Vooroverleg, aanvraag en adviezen, 1986.
voor een thermische grondreinigingsinstallatie aan de Nieuwe-Waterwegstraat te Schiedam.

5233-5234 Wijziging van vergunningen aan diverse bedrijven inzake het laden en lossen van tankschepen,

1985-1986

5233 Start van de procedure, bezwaren en ontwerp, 1985 - 1986

5234 Beschikkingen, 1986

1.2.2.1.2.2.4. Beroepschriften

5235 Inzake een vergunning, verleend aan Coal Terminal CV, voor een inrichting bestemd voor de overslag en opslag van kolen aan de Missouriweg te Rotterdam, 1981-1986

5236 Inzake een vergunning, verleend aan Paktank B.V., voor een inrichting aan de Montrealweg 25 te Rotterdam, 1982-1986

5237 Inzake een vergunning, verleend aan de gemeente Rotterdam, voor de elektriciteitscentrale Maasvlakte, gelegen aan de Coloradoweg 10, 1983-1986

5238 Inzake een vergunning, verleend aan Booy Clean BV, voor een installatie ten behoeve van het schoonmaken van schepen, tankauto's, tankcontainers, ketelwagens, containers en vaten aan de Oude Maasweg 5 te Rotterdam, 1983-1986

5239 Inzake een revisievergunning, verleend aan Van Ommeren Matex Storage, voor de uitbreiding en wijziging van een inrichting aan de Welplaatweg 115 te Rotterdam, 1986

5240 Inzake een vergunning, verleend aan Shell Nederland Raffinaderij BV, voor het Hycon project, 1986

5241 Inzake een vergunning, verleend aan Van Ommeren Matex Storage BV, voor een inrichting, inclusief uitbreiding en wijziging, aan de Neckarweg 15 te Rotterdam, 1986

1.2.2.1.2.3. Adviesorganen op het terrein van de milieuhygiëne

5242-5243 Regionale Raad Milieubeheer (R.R.M.),

1974-1986

5242 Instelling, samenstelling en opheffing, 1974 - 1986

5243 Agenda's en verslagen van vergaderingen, 1986

5245 Vergaderingen en correspondentie van de Saneringscommissie voor het Rijnmondgebied,
1985-1986

5244 Rapport "Priority Determination for Environmental Measures by Substance and by Target Group at Provincial Level" van de Milieu - adviescommissie Rijnmond,
1986

1.2.2.1.2.4. Uitvoerende organen op het terrein van de milieuhygiëne

1.2.2.1.2.4.1. Dienst Centraal Milieubeheer Rijnmond (DCMR)

5246 Notitie en rapportage inzake grondwaterbemonsteringstechnieken,
1984-1986

5247 Functioneel ontwerprapport met betrekking tot de verwerking van gegevens inzake bedrijven vallend onder de Wet Luchtverontreiniging, uitgevoerd door het Bureau voor Systeem Ontwikkeling te Rotterdam,
1986

5248 Jaarverslag 1985,
1986

5249 Vergaderingen van de Stuurgroep,
1986

5250 Vergaderingen van de Kerngroep gemeenschappelijke regeling,
1986

5251 Rapport "De stankproblematiek in Rijnmond",
1986

1.2.2.1.2.5. Verontreiniging van de lucht

1.2.2.1.2.5.1. Meldingen en metingen

5252 Notities inzake de fluorproblematiek in het Lickebaertgebied te Midden-

Delfland,
1984-1986

1.2.2.1.2.5.2. Geïntegreerd milieuonderzoek

- 5253** Onderzoek naar de invloed van warmte- en koude-eilanden op schoorsteenpluimen, uitgevoerd door TNO te Apeldoorn, 1985-1986
- 5254** Onderzoeken naar de kwaliteit van lucht en bodem op het Verto-I-terrein te Maassluis, 1986
- 5255** Evaluatie van de Verordening Bedrijfsafvalstoffen, 1986

1.2.2.1.2.6. Geluidsoverlast

- 5256-5259** Zonering van industrielawaai, 1983-1986
- 5256** Ijsseldijk en Nijverheidsstraat te Capelle aan den IJssel, 1983 - 1986
- 5257** Industriegebied Pernis, 1983 - 1986
- 5258** Botlek en Botlek-West te Rotterdam, 1984 - 1986
- 5259** Spaanse Polder en 's-Gravelandse Polder, 1986
- 5260-5265** Aanpassing van de grenswaarden van de geluidsbelasting in bestemmingsplannen, 1985-1986
- 5260** Spangen te Rotterdam, 1985 - 1986
- 5261** Afrikaanderwijk te Rotterdam, 1986
- 5262** Kastanjelaan te Ridderkerk, 1986
- 5263** Noordelijk Niertje te Rotterdam, 1986
- 5264** Provenierswijk te Rotterdam, 1986
- 5265** Vreeswijk te Rotterdam, 1986
- 5266** Verslagen van het halfjaarlijks structureel overleg inzake geluid met het ministerie van Volkshuisvesting, Ruimtelijke Ordening en Milieu, de Regionale Inspecties Milieuhygiëne van Zuid-Holland en Zeeland, en de provincies Zeeland en Zuid-Holland, 1985-1986

5267 Overleg met het ministerie van Volkshuisvesting, Ruimtelijke Ordening en Milieu inzake zonering van industrielawaai, 1986

5268 Vergaderingen van de werkgroep Wet Geluidhinder, 1986

1.2.2.1.2.7. Verontreiniging van de bodem

1.2.2.1.2.7.1. Algemeen

5269 Verontreiniging door kernenergie en radioactieve stoffen, 1982-1986

5270-5271 Verontreiniging van het terrein van de Exploitatie Maatschappij Krimpen (EMK) te Krimpen aan den IJssel, 1983-1986

5270 Agenda's en vergaderstukken van de Projectgroep EMK, 1983 - 1986

5271 Bestek en voorwaarden inzake het bovengronds slopen van opstallen op het EMK-terrein te Krimpen aan den IJssel, 1986

1.2.2.1.2.7.2. Bodemonderzoek

5272-5382 Bodemonderzoeken in gemeenten, 1980-1986
Met kaarten. Ook met reacties en aanbevelingen.

5272-5274 Barendrecht, 1980 - 1986.

5272 Jan Gerritsepolder, 1980 - 1986

5273 Voormalige stort voor huisvuil aan de Middeldijk te Barendrecht, 1982 - 1986

5274 Stortplaats aan de Ziedewijdsekade, 1986

5275-5277 Bernisse, 1982 - 1986.

5275 Voormalige vuilstortplaats aan de Groene Kruisweg te Heenvliet nabij benzinstation Van Trigt, 1982 - 1986

5276 Gemeenlandsedijk Zuid 18, 1983 - 1986

5277 Oudenhoornse Zeedijk 1, 1984 - 1986

5278 Brielle, Visstraat 11-15, 1985

-
- 5279-5282** Capelle aan den IJssel, 1983 - 1986.
- 5279** Voormalige scheepswerf Vuyk en Zonen aan de Nijverheidsstraat, 1983
 - 5280** Hoofdweg-Zuid, 1984 - 1986
 - 5281** Transportbedrijf Kalkman BV aan de Bermweg 552, 1984 - 1986
 - 5282** Ketensedijk, 1986
- 5283-5285** Hellevoetsluis, 1980 - 1986.
- 5283** Glacisbuurt, 1980 - 1986
 - 5284** Voormalige gasfabriek, gelegen tussen de Tramhaven en de Koopvaardijhaven, 1981 - 1986
 - 5285** Voormalige stortplaats op het volkstuintencomplex aan de Stormweg, 1982 - 1986
- 5286-5290** Hoek van Holland, 1982 - 1986.
- 5286** Voormalige stortplaats aan de Mercatorweg, 1982
 - 5287** Toegangspad van de zuidzijde van Manege "Oranje" aan de Schenkeldijk, 1982 - 1984
 - 5288** Voormalige stortplaats aan de Le Maireweg, 1982 - 1984
 - 5289** Voormalige gemeentelijke stortplaats aan de Prins Hendrikweg, 1982 - 1986
 - 5290** Nieuwlandsedijk, 1986
- 5291-5295** Krimpen aan den IJssel, 1984 - 1986.
- 5291** Heuvelman-werf 1 en 2, 1984 - 1986
 - 5292-5293** Nieuwe Tiendweg, 1985 - 1986.
 - 5292** Nader onderzoek, 1985 - 1986
 - 5293** Eindrapportage nader onderzoek, 1986
 - 5294** IJsseldijk 221 - 229, 1986
 - 5295** Parallelweg 15, 1986
- 5296-5304** Maassluis, 1982 - 1986.
- 5296** Voormalige vuilstortplaats aan de Dr. Albert Schweitzerdreef, 1982 - 1985
 - 5297** Braakliggend terrein aan de Zure Vissteeg, 1982 - 1986

-
- 5298** Voormalige sojaoliefabriek aan de Hellingkade, 1982 - 1986
- 5299-5304** Steendijkpolder, 1983 - 1986
- 5299** Informatievoorziening aan bewoners, 1983 - 1986
- 5300** Rapport "Beoordeling van het gezondheidsrisico van de bodemverontreiniging Steendijkpolder, Maassluis", 1985
- 5301** Rapport inzake nader bodemonderzoek van een baggerspecielocatie Steendijkpolder-Zuid te Maassluis met bijlagen en reacties, 1986
- 5302** Evaluatie van het nader onderzoek Steendijkpolder-Zuid, 1986
- 5303** Nader bodemonderzoek en beoordeling van het gezondheidsrisico, 1986
- 5304** Rapport inzake oriënterend onderzoek van de baggerspecielocatie ter plaatse van de voormalige Noord-Nieuwlandsepolder-Zuid te Maassluis, 1985
- 5305-5313** Ridderkerk, 1983 - 1986.
- 5305** Put van Van Gent, 1983
- 5306** Buitenpolder nabij het Huis ten Donck, 1983 - 1986
- 5307** Ds. Casper van Gendtstraat, 1983 - 1986
- 5308** Havenkade, 1984 - 1986
- 5309** Voormalige huisvuilstort aan de Frans Halsstraat, 1984 - 1986
- 5310** Westerhof, 1984 - 1986
- 5311** Veerweg, 1985
- 5312** Machinefabriek en staalgietterij Bakker aan de Molendijk 91, 1985 - 1986
- 5313** Voormalig bedrijfsterrein van een metaalgietterij aan de Sophiastraat, 1985 -

1986

- 5314-5365** Rotterdam, 1980 - 1986.
- 5314** IJsselstraat, 1980 - 1986
- 5315** Voormalig gasfabrieksterrein tussen de Oudedijk en de Oostzeedijk, 1980 - 1986
- 5316** Overschieseweg 32-36, 1981 - 1986
- 5317** Overschieseweg 52 en 54, 1981 - 1986
- 5318** Voormalige Dekaggarage aan de 2e Katendrechtse Haven 4, 1981 - 1986
- 5319** Bedrijfsterrein van Laming's Houtimport BV achter de Bovenstraat 250/Pelmolenstraat, 1982
- 5320** Charloisse Kerksingel 52 (Voormalige binnenplaats garage Boender |), 1982 - 1984
- 5321** Ruigeplaatbos (Hoogvliet), 1982 - 1984
- 5322** Voormalige puinstortplaatsen in het Centrumpark "De twee heuvels" aan de Olympiaweg, 1982 - 1984
- 5323** Drinkwaterleiding-terrein en de stortplaats aan de Honingerdijk 245/Nesserdijk, 1982 - 1986
- 5324** Industrierrein aan de Boezembocht naast nummer 67, 1982 - 1986
- 5325** Oriënterend onderzoek naar de bodem van de Bolnesstraat 2, 1982 - 1986
- 5326** Terrein tussen de Dokhaven en de St. Janshaven, 1982 - 1986
- 5327** Voormalige houthaven van Hulsinga-Altona aan de Bovenstraat 46 (IJsselmonde), 1982 - 1986
- 5328** Voormalige stortplaats voor bouw- en sloopafval aan de Melanchtonweg 25, 1982 - 1986
- 5329** Chemische wasserij Palthe aan de Oude Binnenweg 109, 1983
- 5330** Geriatrische kliniek aan de Veenweg 33, 1983
- 5331** Voormalige chemicaliënhandel Schuddebeurs aan de Nijverheidsstraat 45, 1983
- 5332** Charloisse Lagedijk 652, 1983 - 1984
- 5333** Bedrijfsterrein van Esso Nederland BV aan de

- 5334 Botlekweg 121, 1983 - 1986
- 5334 Malmöpad 49 en 97, 1983 - 1986
- 5335 Mozartlaan hoek Chopinlaan, 1983 - 1986
- 5336 Oefenplaats van de brandweer aan de Veilingweg, 1983 - 1986
- 5337 Plevier 75, 1983 - 1986
- 5338 Voormalig gasfabrieksterrein aan de Tuinlaan, 1983 - 1986
- 5339 Nader onderzoek, uitgevoerd door DCMR, 1983
Voormalig terrein van Oving-Diepeveen-Struyken NV (ODS) aan de Kraandrijverstraat/Stuwadoorstraat, 1983 - 1986.
- 5340 Nader onderzoek, uitgevoerd door Raadgevend Bureau Drs. A. Tukkers, 1985 - 1986
Voormalig terrein van Oving-Diepeveen-Struyken NV (ODS) aan de Kraandrijverstraat/Stuwadoorstraat, 1983 - 1986.
- 5341 Saneringsonderzoek, uitgevoerd door Raadgevend Bureau Drs. A. Tukkers, 1986
Voormalig terrein van Oving-Diepeveen-Struyken NV (ODS) aan de Kraandrijverstraat/Stuwadoorstraat, 1983 - 1986.
- 5342 Voormalig transportbedrijf firma Verboom aan de Dorpslaan 435, 1983 - 1986
- 5343 Voormalige benzine-installatie aan de Vlietlaan/Berkelstraat, 1983 - 1986
- 5344 Waaldijk, 1983 - 1986
- 5345 Delftweg, 1984
- 5346 Paul Krügerstraat 2-10/Hilledijk 77-97, 1984
- 5347 Hoek van de Nikkelstraat en de Metaalstraat, 1984 - 1986
- 5348 Terrein onder het brugdek van de van Brienenoordbrug te Rotterdam, 1984 - 1986
- 5349 Vles-terrein aan de Piekstraat 3-5, 1984 - 1986
- 5350 Piekstraat 2, 1984 - 1986
- 5351 Hertoginnetracé, 1985 - 1986
- 5352 Nassauhaven 28-30, 1985 - 1986
- 5353 Nassauhaven 60-110 annex Persoonsdam ("Embatterrein"), 1985 - 1986
- 5354 Nijverheidsstraat 3 en 15, 1985 - 1986
- 5355 Noordelijk deel van de bouwlocatie

-
- 5356** Schouwburgplein Zuidzijde, 1985 - 1986
Volkstuinencomplex "De Wielewaal", gelegen aan de Schulpweg 425, 1985 - 1986
- 5357** Voormalig terrein van de firma Lith aan de Prins Frederik Hendrikstraat, 1985 - 1986
- 5358** Jacob Vrijstraat en Kooiwalweg, 1986
- 5359** Koreenaarstraat 45-47, 1986
- 5360** Kralingen, 1986
Rapport is incompleet
- 5361** De Meent 70 - 84, 1986
- 5362** Prinses Julianalaan 18, 1986
- 5363** Volkstuinencomplex aan de Ruysdaelstraat, 1986
- 5364** Voormalige rioolwaterzuiveringsinstallatie aan de Hoge Limiet 169, 1986
- 5365** Zijdewindestraat 115c, 1986
- 5366-5373** Schiedam, 1981 - 1986.
- 5366** Boterstraat 81-83, 1981 - 1986
- 5367** Terreinen gelegen langs de Schiekade, 1982
- 5368** Nieuwe Haven 81-89, 1982 - 1984
- 5369** Stortplaats aan het eind van de Broekkade, 1982 - 1986
- 5370** Voormalige verffabriek Veveo aan de Willemskade, 1984
- 5371** Woudhoek/Spaland, 1985
- 5372** Diverse locaties, 1986
- 5373** Fokkerstraat, 1986
- 5374-5376** Spijkenisse, 1982 - 1986.
- 5374** Voormalige gemeentelijke stortplaats voor puin, huis-, straat-, bedrijfs- en landbouwafval aan de Nieuw Hongerlandsedijk, 1982
- 5375** Voormalige stortplaats voor huisvuil langs de Gatdijk, 1982 - 1986
- 5376** Havensliblocatie Allemanspolder, 1983 - 1986
- 5377-5380** Vlaardingen, 1981 - 1986.
- 5377** Voormalig gasfabrieksterrein aan de Oude Haven/Hoflaan, 1981 - 1986
- 5378** Voormalige veerboothaven aan de Olivier van Noortlaan, 1983

- 5379** Maassluissedijk, 1983 - 1986
- 5380** Voormalige stortplaats voor huisvuil langs de Vlaardingse Vaart, 1983 - 1986
- 5381** Westvoorne, voormalige vuilstort "Merrevliet" aan de Merrevlietseweg, 1984 - 1986
- 5382** Rapport "De toepassing van remote sensing technieken bij onderzoek naar bodemverontreiniging in Rijnmond", uitgevoerd door DHV Raadgevend Ingenieursbureau BV te Amersfoort, 1985

1.2.2.1.2.7.3. Bodemsanering

- 5383** Sanering van het terrein van de voormalige kalkfabriek aan het Slagveld 37 te Brielle, 1981-1986
- 5384-5388** Bodemsaneringsonderzoeken, 1984-1986
- 5384** Ketensedijk te Capelle aan den IJssel, 1984 - 1986
- 5385** Voormalige bedrijfsterrein aan de Bettoweg 22 te Schiedam, 1985 - 1986
- 5386** Voormalige Verto-bedrijfsterrein aan de 's-Gravenweg te Rotterdam, 1985 - 1986
- 5387** Kralingen te Rotterdam, uitgevoerd door DHV Raadgevend Ingenieursbureau BV te Amersfoort, 1986
- 5388** Zegwaardstraat 4-20 te Rotterdam, uitgevoerd door Argus/IGN BV te Rotterdam, 1986
- 5389** Locatieonderzoek naar een tijdelijke opslag- en verwerkingsplaats voor verontreinigde grond in het Rijnmondgebied, 1984-1986
- 5390** Sanering van gedempte sloten aan de Nieuwe Tiendweg te Krimpen aan den IJssel, volgens bestek NTD 86.8, 1985-1986
- 5391-5394** Sanering van het terrein van de Gemeentelijke Technische Bedrijven (GTB) te Schiedam, uitgevoerd door ingenieursbureau Oranjewoud BV volgens bestek 8564, 1985-1986
- 5391** Uitgevoerde werkzaamheden en kostenverdeling, 1985 - 1986

- 5392** Draaiboek, 1986
- 5393** Rapportages, 1986
- 5394** Tekeningen, 1986

5395-5396 Sanering van het voormalige fabrieksterrein Trouw te Bernisse, 1985-1986

- 5395** Voorstel en bestek, 1985 - 1986
- 5396** Onderzoek naar de bouwkundige staat van woningen, 1986

5397 Sanering van het Verto-II-terrein te Maassluis, volgens bestek 8554, 1985-1987

1.2.2.1.2.8. Wet Chemische Afvalstoffen

1.2.2.1.2.8.1. Overlegorganen

5398-5399 Commissie coördinatie toezicht Wet chemische afvalstoffen, 1985-1986

- 5398** Vergaderingen, 1985 - 1986
- 5399** Jaarverslag 198, alsmede jaarplan 1986, 1986

5400 Vergaderingen van de Projectgroep klein chemisch afval, 1986

1.2.2.1.2.8.2. Vergunningen

5401 Meldingen ingevolge artikel 6 van de Afvalstoffenwet, 1983, 1986

5402-5403 Vergunning verleend aan Grontmij NV voor verwerking van bedrijfsafval uit Rijnmond op het zuidwestelijk deel van de Maasvlakte, 1984-1986

- 5402** Beschikking, 1984 - 1986
- 5403** Beroep, 1986

5404-5405 NV Afvalverwerking Rijnmond, 1985-1986

- 5404** Vergunningverlening voor de verwerking van afvalstoffen, opwekking van elektriciteit en productie van gedestilleerd water aan de Prof. Gerbrandyweg 10 te Rotterdam, 1985 - 1986
- 5405** Beroep inzake de vergunningverlening voor uitbreiding en

wijziging van het stortterrein voor vliegas, slak en puin aan de Noordzeeweg te Rotterdam, 1985 - 1986

5406 Vergunning verleend aan Recycling Combinatie VOF voor de verwerking van bouw- en sloopafval aan de Woensdrechtstraat 165 te Rotterdam, 1985-1986

1.2.2.1.2.8.3. Toezicht

5407 Rapport "Bedrijfstakgewijze toezichtactie Chemische Wasserijen", 1985

1.2.2.1.2.8.4. KCA (Klein Chemisch Afval)

5408 Evaluatie van de inzameling van klein chemisch afval in Rijnmond, 1986

5409 Notitie inzake het proefproject inzamelsysteem bedrijfs-klein chemisch afval/bedrijfsafvalstoffen, 1986

1.2.2.1.3. Planologie en ruimtelijke ordening

1.2.2.1.3.1. Ruimtelijk beleid; programma en overleg

5410 Vaststelling van de Verordening Stadsvernieuwingsfonds Rijnmond, alsmede een toelichting daarop, 1984

5411 Vaststelling van het Intentieprogramma stiltegebieden door het Openbaar Lichaam Rijnmond en de uitwerking daarvan, 1985-1986

5412 Agenda's en vergaderstukken van de coördinatiegroep Stadsvernieuwing, 1986

5413 Onderzoeksrapport "Stadsvernieuwingsplannen en leefmilieuverordeningen. De eerste praktijkervaringen", uitgevoerd door de Stichting Planwinkel te Delft, 1986

5414 Stadsvernieuwingsrapportage Rijnmondgebied ex artikel 42, lid 1, van de Wet op de stads- en dorpsvernieuwing, 1986

5415 Gevolgen van de opheffing van Rijnmond inzake de planologische advisering over de aanleg van buisleidingen en elektriciteitswerken, 1986

1.2.2.1.3.2. Streekplannen

5416 Integrale herziening van het streekplan Rijnmond 1974, 1986

1.2.2.1.3.3. Bestemmingsplannen

5417 Notitie inzake de gelijkstelling van het bestemmingsplan "Katendrecht-Vuist" met een stadsvernieuwingsplan, alsmede de goedkeuring door Rijnmond, 1986

1.2.2.1.4. Volkshuisvesting en woningbouw

1.2.2.1.4.1. Woningbouw in het Rijnmondgebied

5418 Agenda's en vergaderstukken van de contactgroep Woonruimtebeleid Rijnmond, 1984-1986

5419-5420 Commissie verwerving woningen IJsseldijk, 1985-1986

5419 Instelling en samenstelling, 1985 - 1986

5420 Vergaderingen, 1985 - 1986

5421 Agenda's en vergaderstukken van de Provinciale Commissie voor de Volkshuisvesting Rijnmond, 1986

5422 Rapport "Leegstand en bouwprogrammering" van de Werkgroep woningbehoefteramingen, 1986

5423 Onderzoeksrapport: "De provincie en het regionaal woonruimtebeleid, Rijnmondmodel. Een praktijkonderzoek naar de nieuwe provinciale richtlijnbevoegdheid",
1986

5424 Notitie "Volkshuisvesting en bodemsanering, de praktijk getoetst aan de leidraad",
1986

1.2.2.2. OPENBARE VEILIGHEID

1.2.2.2.1. Opslag en vervoer van gevaarlijke stoffen

5425 Aanpassing van het LPG-beleid aan de Integrale Nota LPG,
1984-1986

5426 Rapport "Inventarisatie van gevaarlijke objecten in het Rijnmondgebied. Onderdeel WLV (Wet Luchtverontreiniging) bedrijven",
1986

1.2.2.2.2. Overlegorganen

5427 Vergaderingen van de Projectgroep Bevoegd gezag MER C2-deponie,
1986

5428 Vergaderingen van de Projectgroep veiligheid,
1986

5429 Vergaderingen van de Begeleidingscommissie proefproject Schiekade,
1986

5430 Vergaderingen van de Controle commissie "Schiekade",
1986

1.2.2.3. VERKEER EN VERVOER

1.2.2.3.1. Verkeer en vervoer te land; openbaar vervoer

5431 Bestek 3 van 1985 voor het verrichten van grondwerken, het maken van fietspaden, bedieningspaden en voetpaden in het recreatiegebied Bernisse, alsmede overeenkomst av/1986 inzake het uitvoeren van

bestek,
1986

1.2.2.3.2. Verkeer en vervoer te water; havens

5432 Instelling en samenstelling van de Commissie Rijn- en Maasmond,
1986

5433 Agenda's en vergaderstukken van de Commissie van der Louw, alsmede
instelling en samenstelling,
1986

1.2.2.4. ECONOMISCHE AANGELEGENHEDEN

1.2.2.4.1. Bedrijven en industrie in het Rijnmondgebied

5434 Notitie inzake de vestiging van een goederendistributiecentrum in het
gebied Albrandswaard-Noord,
1986

5435 Rapport "Databank Bedrijfsterreinen Rijnmond",
1986

1.2.2.4.2. Energievoorziening; energiebeleid

5436 Draaiboek ten behoeve van het opstellen van een Regionaal Energieplan
Rijnmond,
1986

1.2.2.5. ARBEID EN WERKGELEGENHEID

5437 Rapport inzake statistiek van vestigingen en werkzame personen in
Rijnmond 1985,
1986

5438 Agenda's en vergaderstukken van het Bouwoverleg Rijnmond,
1986

1.2.2.6. MAATSCHAPPELIJKE ZORG

1.2.2.6.1. Zorg voor zieken en gewonden; ambulancevervoer

- 5439** Vergaderingen van de Commissie van advies Centrale Post Ambulancevervoer Rijnmond, 1986

1.2.2.6.2. Sociale zorg; Algemene Bijstandswet

- 5440** Eindverslag van het vooronderzoek "Ontwikkeling binnen de dagopvang voor oudere geestelijk gehandicapten", uitgevoerd door het IVA te Tilburg, 1986
- 5441** Nota "Minderheden in Rijnmond", 1986

1.2.2.7. VOLKSONTWIKKELING EN -OPVOEDING; CULTUUR

1.2.2.7.1. Onderwijs

- 5442-5445** Onderwijsraad Rijnmond, 1985-1986
- 5442** Vergaderingen van de agendacommissie, 1985 - 1986
- 5443** Vergaderingen van de Onderwijsraad Rijnmond, 1986
- 5444** Vergaderingen van de Sectie speciaal en voortgezet speciaal onderwijs, 1986
- 5445** Opheffing van de Onderwijsraad Rijnmond, 1986
- 5446** Advisering Plan van Scholen 1988 - 1990, 1986
- 5447** Rapport "Schoolprognoses 1990 en 1995 t.b.v. het ontwikkelingsplan POVO-1-Rijnmond", 1986

1.2.2.7.2. Historische en andere culturele waarden; natuurschoon

- 5448-5449** Raad van Advies voor Natuurbehoud en Natuurbeheer (RANN), 1983-1986

5448 Instelling, samenstelling en opheffing, 1983 - 1986

5449 Agenda's en vergaderstukken, 1986

1.2.2.7.3. Recreatievoorzieningen

5450 Agenda's en vergaderstukken van de Voorlopige projectgroep IJsselmonde, 1986

5451 Agenda's en vergaderstukken van de Voorlopige projectgroep Voorne-Putten, 1986

5452 Bestek 1 van 1986 voor het verrichten van maaiwerkzaamheden in het recreatiegebied Brielse Maas te Brielle en Westvoorne, 1986

5453 Rapport "Beeldende vormgeving en landschap. Over een experiment met het inschakelen van kunstenaars bij een recreatieproject van regionale betekenis", 1986

5454 Recreatieve inrichting van de Krimpenerwaard, 1986

5455 Vergunningverlening aan Rijnmond voor het uitvoeren, hebben en onderhouden van civieltechnische werken ten behoeve van de aanleg van een recreatieplas in de polder Oud Stompaard te Simonshaven, 1986

1.2.3. COMMISSIE AROB

5456 Functioneren van de Commissie AROB na opheffing van het Openbaar Lichaam Rijnmond, 1986

**ARCHIEF VAN MR. W.J. NOTEBOOM, SECRETARIS VAN RIJNMOND
1972-1986 (1989)**

Aanvulling 2010.

1. INSTELLING, STRUCTUUR EN BEVOEGDHEDEN

- 5457** Stukken betreffende de totstandkoming in 1964 van de wet tot instelling van een openbaar lichaam Rijnmond en van het functioneren in navolgende jaren.
1958-1971 1 pak
- 5458** Aanvullende bestuursmogelijkheden voor het openbaar lichaam Rijnmond, aangeboden aan de gemeentebesturen in het Rijnmondgebied..
1973 1 katern
- 5459-5461** Stukken over de wijziging van de Wet op het openbaar lichaam Rijnmond
1973-1979 3 pakken
- 5459** Stukken betreffende overleg over het wetsontwerp met gemeentebesturen in Rijnmond en de commissie Van der Louw, 1976-1979
- 5460** Stukken betreffende voorgestelde wijzigingen, 1975-1976
- 5461** Stukken betreffende standpuntbepaling over het wetsontwerp door de Rijnmondraad, 1973-1975
- 5462** Wetsontwerp tot splitsing van de provincie Zuid-Holland met een "Spoorboek" van het Dagelijks Bestuur voor activiteiten die vaststelling van de wet kunnen bevorderen. .
1980-1984 1 pak
- 5463** Stukken betreffende standpuntbepaling door het Dagelijks Bestuur ten aanzien van het wetsontwerp tot splitsing van de provincie Zuid-Holland in Rijnmond en Zuid-Holland..
1980-1981 1 pak
- 5464** Stukken betreffende de benoeming van A.A. van der Louw tot voorzitter van het openbaar lichaam Rijnmond als opvolger van A.P. Oele.
1981-1982 1 omslag
- 5465** Besluitvorming over de viering van het twintigjarig bestaan van

-
- Rijnmond.
1984 1 omslag
- 5466** Stukken betreffende intrekking van het wetvoorstel om de provincie Zuid-Holland te splitsen en beraadslagingen over het voornemen tot opheffing van Rijnmond.
1984-1985 1 pak
- 5467** Stukken betreffende de raamovereenkomst tussen 's-Gravenhage, Rotterdam, provincie Zuid-Holland en openbaar lichaam Rijnmond inzake de versterking van de bestuurlijke positie van de grote steden en het grote stedenbeleid.
1984-1985 1 pak
- 5468** Stukken betreffende instelling, samenstelling en werkwijze van de commissie Herweijer en de projectgroep Toekomst Rijnmond
1985 1 pak
- 5469** Benoeming van ir. S. Herweijer tot voorzitter van de commissie Opheffing Rijnmond en enkele stukken over financiële gevolgen en personele gevolgen van de opheffing van Rijnmond.
1985 1 pak
- 5470** *Rijnmond-Provincie-Gemeenten*, rapport van de commissie Herweijer aan de minister van Binnenlandse Zaken over de stand van zaken van het overleg tussen openbaar lichaam Rijnmond, de provincie Zuid-Holland en de Rijnmond-gemeenten.
1985 10 december 1 pak
- 5471** Verslagen van bijeenkomsten van de werkgroepen van de commissie Herweijer.
1985 1 omslag
- 5472** Stukken betreffende commentaar op de voorgenomen opheffing van de Vereniging Nederlandse Gemeenten, de CDA-fractie in de Tweede Kamer, het bestuur van de provincie Zuid-Holland en van enkele gemeenten in het Rijnmondgebied.
1985 1 omslag
- 5473** Stukken betreffende de strategie tegen opheffing van openbaar lichaam Rijnmond, activiteiten van de werkgroep Publiciteit en de projectgroep

Toekomst Rijnmond.

1985

1 omslag

5474

Stukken betreffende de lobby van het Dagelijks Bestuur en maatschappelijke organisaties naar de Tweede en Eerste Kamer van het parlement om opheffing van Rijnmond te voorkomen.

1985

1 pak

2. TAAKUITOEFENING

5475

Stukken betreffende de recreatieschappen Rotterdam.

1976, 1982

1 omslag

5476

Correspondentie met de afdeling Economische Aangelegenheden over behoud van scheepsnieuwbouw, vergunningen bij bedrijfsvestigingen en werkgelegenheid in het Rijnmondgebied.

1979-1983

1 pak

5477

Stukken betreffende de Regeringsnota Regionaal Sociaal-Economisch Beleid 1981-1985.

1981

1 omslag

5478

Stukken betreffende prioriteitstelling van de afdeling Economische Aangelegenheden op het gebied van werkgelegenheidsbeleid.

1981

1 omslag

5479

Notitie van Noteboom over de positie van de ambtenaar in de beleidsvoorbereiding met bijlagen.

1982

1 omslag

5480

Begroting Rijnmond met geleidebrief en bijlagen.

1986

3 delen

3. COMMISSIES

5481

Vergaderstukken van de commissie van advies en bijstand voor Algemene en Bestuurlijke Zaken.

1985

1 pak

5482

Stukken betreffende vergaderingen van de Commissies van Advies en Bijstand voor Algemene en Bestuurlijke Zaken en van Financiën en

Personeelszaken.
1986

1 omslag

4. VOORLICHTING

- 5483-5487** "*Rijnmond knipselkrant*", uitgave van het openbaar lichaam Rijnmond
1982-1986 5 pakken
- 5483** nrs. 135-203, 1982
5484 nrs. 205-306, 1983
5485 nrs. 307-406, 1984
5486 nrs. 407-505, 1985
5487 nrs. 507-592 1986

- 5488** Voorlichtingsmateriaal van openbaar lichaam Rijnmond
1984-1985 1 omslag
- "Een halve eeuw bestuursgeschiedenis van Rijnmond wijst de weg, een nieuwe provincie "; "*
Een nieuwe provincie Zuid-Holland, de minister weet het wel degelijk "; "
Is er al niet genoeg in de prullebak verdwenen ?".

5. DOCUMENTATIE

- 5489** L. van Leeuwen en E.J.J.E van Leeuwen-Schut, *Gewestvorming. De les van Rijnmond*, Universitaire Pers, Rotterdam.
1972 1 deel
- 5490** André van der Louw, *Als de dood voor Rijnmond*, Uitgeverij Kreits,
Rotterdam 1985.
1985 1 deel
- 5491** Tekst van toespraken van G.J. Brink en mr. W.J. Noteboom ter
gelegenheid van de presentatie op 8 januari 1988 van de inventaris van
het archief van het openbaar lichaam Rijnmond in de Statenzaal van de
provincie Zuid-Holland. Fotokopieën.
1988 1 omslag

**ARCHIEF VAN DRS J.C. VAN DUIN, GECOMMITTEERDE UIT HET
DAGELIJKS BESTUUR ALS LID VAN HET DRIEMANSCHAP VOOR DE
WERKGROEPEN VAN DE COMMISSIE HERWEIJER 1985-1986**

Aanvulling 2010.

5492	Vergaderstukken commissie Herweijer 1985 september 9 - 1985 oktober 30	1 pak
5493	Correspondentie en vergaderstukken commissie Herweijer 1985 november 4 - 1985 november 26	1 pak
5494	Correspondentie en vergaderstukken commissie Herweijer 1985 november 26 - 1985 december 12	1 pak
5495	Vergaderstukken werkgroep Interne Zaken (C4) 1985 oktober 2 - 1985 november 29	1 pak
5496	Vergaderstukken werkgroep Recreatie (C2) 1985 oktober 3 - 1985 november 29	1 pak
5497	Vergaderstukken werkgroep B 1985 oktober 42 - 1985 december 3	1 pak
5498	Vergaderstukken van overleg met de vakbonden 1985	1 pak
5499	Uitnodiging met een liedtekst voor de nieuwjaarsreceptie in het Rijnmondhuis en het afscheid van gecommitteerde drs. J.C. van Duin 1986	1 pak

BIJLAGEN

OVERZICHT VAN NAMEN VAN DE LEDEN VAN DE RAAD VAN RIJNMOND IN DE ZITTINGSPERIODEN 1965-1970, 1970-1974 EN 1974-1978

36

* = Raadslid in de zittingsperiode 1974-1978, doch benoemd na 1974

- Adriaansens, W.M.Th.
- Akkerman, G.
- Alers, J.
- Aschoff, J.C.
-
- Baarle, J. van
- Back, C.P.
- Bakker, R.
- Bakkers, Th.*
- Barendregt, H.G.
- Barendregt, S.
- Bavinck, H.
- Beresteijn, H.P.
- Berg, C.J. van den
- Bergen, J.P. van
- Berghe, A.J. van den
- Berghout, J.*
- Bergsma, E.
- Beukers, J.A.
- Biersma, P.Th.
- Blaauw, E.
- Bleeker-van Styrurm, mevr. H.A.
- Bliet, L.M.
- Bliet, P.J.
- Block, H.G. de
- Blok, L.L.
- Blom, B.C. van der
- Bochove, P. van
- Boerman, C.
- Bohré, B.F.
- Bolhuis, A.

-
- Bos, J.A.
 - Bosch, L.
 - Brantenaar, A.D.J.
 - Broeder-Brautigam, mevr. J.G.
 - Brunner, C.J.H.
 - Burger, F.L.
 - Buurveld, T.
 -
 - Calkoen, R.A.*
 - Collé, B.E.
 - Couwenberg, A.A.
 -
 - Dongen, C.J.N. van (en*)
 - Dorp, J. van
 - Drift, H.P.M. van der (en*)
 - Dubbelman, H.M.J.
 - Duinkerke, C.
 - Duijn-Spruijt, mevr. L. van
 - Duijster, B.
 - Dijk, A. van
 - Dijkers, L.J.
 -
 - Edzes-van Loon, mevr. H.A.
 - Endert-Baylé, mevr. M.C.
 - Engelsman, H.B.
 - Es, H. van
 - Esser, M.
 - Euser, C.
 - Eijkenaar, A.
 -
 - Fenijn-van Delft, mevr. A.C.J.J.
 - Fibbe, W.A.
 - Franke, C.
 - Fransen van Wier, mevr. O.P.*
 - Fransman, Th.*
 - Frenk, M.
 -
 - Geerling, M.C.
 - Gent-Vermeulen, mevr. B.J. van
 - Gerding-Eggink, mevr. J.H.H.
 - Geurtsen, A.

-
- Gorkom, J.A. van
 - Goudriaan, J.C.
 - Graaf, B. van der
 - Groenendijk, S.
 - Groeneveld, H. (jr.)
 -
 - Hakke, A.J.A.*
 - Hameka, J.N.*
 - Hanekroot, L.
 - Hart, A.C. 't
 - Heck, J.G. van
 - Heezik, F. van
 - Hesseler, N.
 - Heukels, Th.
 - Hodes, H.Th.C.
 - Hoek van Dijke, J.
 - Hoeven, H.G. van
 - Hof, J.J. .
 - Hofmeester, T.
 - Hoftijzer, M.C.
 - Homoet, P.H.
 - Hummelen, J.A.
 - Huijsse, C.
 -
 - Ibelings, W.M.
 -
 - Jagt, A.P. van der
 - Jansen, A.J. (ds)
 - Jansen, A.J. (mr)
 - Janssens, A.J.
 - Jettinghoff, J.H.
 - Jong, J. de (en*)
 - Jong, Joh. de
 - Jong, P. de
 - Jonge, A.P. de
 - Jonge, M. de
 -
 - Kalma, B.D.
 - Kamp, A.W.
 - Kan, W.A. van
 - Karsten, C.F.

-
- Kasius, A.
 - Kinderen, M.J.M. van
 - Keizer, S.P.G.
 - Keppler-Timmenga, mevr. H.J.
 - Keulen, P.M. van
 - Klamer, D.J.*
 - Kleinbloesem, C.H.
 - Kloots, A.G.
 - Koen-Diehle, mevr. B.J.
 - Koetsier, R.G.J.G.
 - Koning, A. de
 - Koning, H. de
 - Kooren, C.J.
 - Koppenol, C.H.
 - Kramer-de Haan, mevr. H.
 - Kranenburg-Klein, mevr. P. van
 - Kremer, N.P.
 - Krop, F.J.
 - Kuiper, S.
 - Kwaadsteniet, W. de
 -
 - Laan, J.
 - Laan, R.
 - Laan, D. van der
 - Laar, A. van 't
 - Lageveen, W.
 - Lambers-Fenschoten, mevr. M.R.*
 - Lamberts, H.
 - Latour, A.G.M.
 - Leenheer, J.
 - Leeuwen, C.G. van
 - Leeuwen, L. van
 - Lems, A.J.
 - Lesius, P.J.J.
 - Linden, J. van der
 - Löbker, Joh.G.
 - Lubbers, R.F.M.
 - Lugt, G.A. van der
 - Lugthart, C.
 -
 - Makkink, R.

-
- Marle, H.J. van*
 - Meer, J. de
 - Meetelen, M.A.B.L. van
 - Meeter, F.
 - Mennema, J.
 - Metaal, H.W.
 - Mierlo, F.J. van
 - Mol, H.E.
 - Moor, F.
 -
 - Nederlof, J.
 - Nimwegen-Klein, mevr. B.M. van*
 - Nugteren, B.J.
 -
 - Oldenbeuving, G.
 - Oosterum, G. van
 - Os, H. van
 -
 - Pettinga, D.B.P, *
 - Pieters, L.J.
 - Pieterse, A.J.
 - Poel, G. van der*
 - Polak, H.C.G.L.
 - Poortman, H.H.
 - Post, K.
 -
 - Raalte, R. van*
 - Rave-Molenaar, mevr. J.H. de
 - Ridders-Hoeksema, mevr. G.R. de
 - Rie, C.A. de
 - Riedijk, L.
 - Roozmond, C.M.L.
 - Rossum, H.A. van
 - Ruiten, P.A. de
 - Rijn-Vellekoop, mevr. L. van
 -
 - Schaeffer, Th.J.*
 - Schedler, L.G.
 - Scheeres, R.*
 - Scheffers, J.
 - Schieven, R.

-
- Schreuder, G.A.N.H.
 - Schut, E.
 - Sliedregt, G. van
 - Sluijs, B.Th.G. van der
 - Smit, J.
 - Snoek, A.
 - Someren-Downer, mevr. G.V. van
 - Sprenger, W.H.
 - Spreij, C.L.
 - Spronsen, W.F. van
 - Star, W. van der
 - Steenbeek, A.
 - Stoel, H. van der
 - Stolk, M.D.J.
 - Stoof, J.
 - Streefkerk, F.
 - Stroek, S.
 - Struik, L.A.
 - Stijkel-Ampt, mevr. C.
 - Suurendonk, R.
 -
 - Tets, Jhr. G.O.J. van
 - Teunissen, J.
 - Teijlingen, G. van
 - Tiesma, H.R.
 - Tigges, A.J.
 - Timmer-Kroef, mevr. J.
 - Tinhout-van der Vlerk, mevr. A.
 -
 - Udink, B.J.
 -
 - Vaes, M.J.H.
 - Veen, A. van der
 - Veer, E.P. van der
 - Velden, IJ. van der
 - Verbeek, J.W.
 - Vermeulen, W.P.
 - Verschoor, J.H.C.
 - Versloot, H.
 - Verweij-de Graaft, mevr. G.D.
 - Vester, B.A.S.*

- Viersen, H.J.
- Vlerk, W. van der
- Vlies, C. van der
- Vos, G.Z. de
- Vos-Broere, mevr. M.T. van der*
- Vos-Krul, mevr. H. de
-
- Wark, R.P.*
- Weerd, P. de
- Weststrate, M.H.L.
- West strate, M.H.L. (jr.)
- Wilk, J. van der
- Witte, E. de*
- Wustrow-Borst, mevr. P.*
- Wijk, C.G. van
- Wijngaarden, A. van
-
- Zonhoven-Brijers, mevr. G.J.
- Zoutendijk, P.
- Zwart, C.L. de

STAAT VAN COMMISSIES, RADEN, WERKGROEPEN, STUURGROEPEN, E.D.

Aanduidingen in de kolom 'onderdeel inventaris':

inl.	verwijst naar de inleiding (pagina's met Romeinse cijfers);
A... of B...	verwijst naar het desbetreffende onderdeel van de 'huishouding van het openbaar lichaam', respectievelijk 'de taakuitoefening door het openbaar lichaam';
C	verwijst naar de (vaste) commissie van advies aan de raad;
vz	verwijst naar het archief van de voorzitter van Rijnmond;
gb	verwijst naar de gedeponeerde bescheiden.

onderwerp	naam commissie	onderdeel inventaris	inv.nrs.
Agrarische aangelegenheden	Agrarische commissie Rijnmond	B.7c; vz	1463-1465; 1860
	Commissie van advies voor ruimtelijke ordening en	C 9	1835

onderwerp	naam commissie	onderdeel inventaris	inv.nrs.
	agrarische aangelegenheden		
	Overlegverband agrarische aangelegenheden	B.7c	1466
Algemene Bijstandswet	Regionale commissie Algemene Bijstandswet	B.9c	1604
	Werkgroep normen Algemene Bijstandswet	B.9c	1584-1593
	Werkgroep uitvoering Algemene Bijstandswet	B.9c	1596-1597
Algemene zaken	Commissie van advies voor algemene zaken	C 1	1793
Ambulancevervoer	CAS-werkgroep ambulancevervoer	B.9b	1573
	Werkgroep ambulancevervoer	B.9b	1576-1581
	- financiële subcie		1578, 1579
	- technische subcie		1580, 1581
	Werkgroep hulpverlening bij ongevallen en ziekenvervoer in het Rijnmondgebied	B.9b	1568-1571
Anderstaligen	Zie: Onderwijs aan anderstaligen		
Arbeidsmarkt	Regionale Raad voor de Arbeidsmarkt in de provincie Zuid-Holland	B.8	1560
	- commissie-Zuid		1562
Autobusverbinding	Werkgroep autobusverbinding Krimpen aan den IJssel-Capelle aan den IJssel-Rotterdam	B.6	1374-1376

onderwerp	naam commissie	onderdeel inventaris	inv.nrs.
	- werkgroep kostenverdeelsleutel		1376
Bejaardenvoorzieningen	Provinciale commissie planning bejaardenvoorzieningen Zuid-Holland	B.9a	1565
Bernisse	Begeleidende werkgroep ontwikkeling recreatiegebied Bernisse	10.d2	1718, 1719
	Werkcomité begeleiding basisplan Bernisstrook	10.d2	1730-1734
	- subcie behoefteeraming		1732
	- technische cie		1733-1734
	Commissie inzake de ontsluiting en de exploitatie van het Bernissegebied	10.d2	1735, 1736
	Projectgroep Bernisse	10.d2	1737
	Bestuurlijke stuurgroep Bernisse	10.d2	1738, 1739
	Projectgroep basisplan Bernisse	10.d.2	1740
	Zie ook: CAS in bijzondere samenstelling voor de ontwikkeling Bernisseplan		
Bestemmingsplannen	Zie: Bouw- en bestemmingsplannen		
Bestuurlijke aangelegenheden	Commissie van advies voor bestuurlijke aangelegenheden	C 2	1794-1797
		C 4	1810
Bestuurlijke organisatie	Commissie bestuurlijke organisatie van de V.N.G.	A.11	387

onderwerp	naam commissie	onderdeel inventaris	inv.nrs.
	Commissie voor een bestuurlijke organisatie in het Nieuwe Waterweggebied (ook wel: commissie Klaasesz)	incl.	II, III
Bestuurstaken Rijnmond	Werkgroep bestuurstaken Rijnmond	A.2	203-205
Binnenlandse zaken	Vaste commissie voor Binnenlandse zaken uit de Tweede Kamer der Staten-Generaal	A.2	202, 209
Bodem, water en lucht	Commissie Bodem, Water en Lucht van de gemeente Rotterdam (zie ook: milieuvadviscommissie Rijnmond)	B.3c	534, 570-574,
		B.7d	1535
Bouw- en bestemmingsplannen	Commissie van advies inzake bouw- en bestemmingsplannen	B.3d	880-881
Buitengewoon onderwijs	Werkgroep planning buitengewoon onderwijs	B.10a	1646-1649
	- ambtelijke werkgroep		1648, 1649
	- bestuurlijke werkgroep		1646, 1647
Buitenlandse werknemers	Commissie sociale opvang en begeleiding buitenlandse werknemers	B.9c	1605
	Zie ook: Huisvesting en: Onderwijs		
Bus (vervoer)	Zie: Railverbindingen		
C.A.S.	College van advies en samenwerking	A.4c	231-243
	= in algemene samenstelling		235-236

onderwerp	naam commissie	onderdeel inventaris	inv.nrs.
	= in bijzondere samenstelling voor:		
	- huisvestingsaangelegenheden		237
	- sociale zaken		238
	- onderwijszaken		239, 240
	- ontwikkeling Bernisseplan		241, 242
	- recreatie		243
	(Zie ook: ambulancevervoer)		
Centrale Meld- en Regelkamer	Zie: Raad voor de milieuhygiëne in het Rijnmondgebied; Commissie voor de C.M.R.K.		
Contactcommissie Rijnmondmedewerkers	Contactcommissie Rijnmondmedewerkers (CRM)	A.151	468
Culturele aangelegenheden	Zie: Verkeer		
Culturele Raad van Zuid-Holland	Stichting Culturele Raad van Zuid-Holland	B.10d	1710
Cultuurparticipatie	Begeleidingscommissie verkennend onderzoek rendementsvergroting cultuurparticipatie Zuid-Holland-Zuid	B.10d	1699
Cultuurtechniek	Centrale Cultuurtechnische Commissie	B.7c	1474
Deelgemeentebestel	Commissie voor evaluatie en begeleiding van het deelgemeentebestel van	A.4c	244

onderwerp	naam commissie	onderdeel inventaris	inv.nrs.
	de gemeente Rotterdam		
Dienst Centraal Milieubeheer Rijnmond	Begeleidingscommissie D.M.C.R.	B.3c	615, 616
	- financiële werkgroep		616
	Informatiegroep D.M.C.R.	B.3c	610
	Stuurgroep D.M.C.R.	B.3c	612
	Zie ook: Goede diensten en: Hinderwet		
Districtsgezondheidsdienst	Werkgroep tot bestudering van de mogelijkheden tot oprichting van een districtsgEZONDHEIDSDIENST (ook wel: werkgroep districtsgEZONDHEIDSDIENST)	B.3a	473-475
Doorstromingsregeling	Werkgroep doorstromingsregeling	B.3f	1225
	- (ambtelijke) subcommissie		1225
Drijvende verontreinigingen	Stuurgroep bestrijding drijvende verontreinigingen van de gemeente Rotterdam	B.3c	766
Economisch en statistisch onderzoek	Werkgroep voor economisch en statistisch onderzoek van het Rijnmondgebied (ESSOR)	B.7a; vz	1436-1452, 1860
	- ambtelijke werkgroep ESSOR		1451
	- bestuurlijke werkgroep ESSOR		1440, 1452
	- stuurgroep ESSOR		1440, 1452
	- werkgroep bedrijfsregister		1444, 1450

onderwerp	naam commissie	onderdeel inventaris	inv.nrs.
	- werkgroep droge industrieterreinen		1439
	- werkgroep economische ontwikkeling op lange termijn		1443, 1445
	- werkgroep Rijnpoorthaven		1441
	- werkgroep tertiaire sector		1447
	- werkgroep werkgelegenheid		1448
	- werkgroep werkgelegenheidsstructuur		1449
	Zie ook: Rijnmond-Rotterdam en: Verkeers- en economisch onderzoek		
Economische aangelegenheden	Commissie van advies voor economische aangelegenheden, later: commissie van advies voor economische aangelegenheden en openbare nutsbedrijven	C3; C3	1798-1803; 1803
Economische ontwikkeling	Raad van advies en overleg voor de haven en economische ontwikkeling van de gemeente Rotterdam	B.7b	1461, 1462
Electriciteitswerken	Commissie inzake de ruimtelijke ordening van electriciteitswerken van het ministerie van Volkshuisvesting en Ruimtelijke Ordening	B.6g	1413
E.T.I.-Rijnmond		B.7b	1460

onderwerp (werkgroep)	naam commissie	onderdeel inventaris	inv.nrs.
Financieel statuut	Commissie (ad hoc) financieel statuut Rijnmond	A.7c	319
Financiën	Commissie van advies voor financiën, later: commissie van advies voor financiën, bestuurlijke, aangelegenheden, voorlichting en inspraak, personeelszaken en onderwijs	C 4; C 4	1804-1810; 1810
Geïntegreerd milieu- onderzoek	Ambtelijke werkgroep geïntegreerd milieu- onderzoek Studiegroep milieuhygiëne (ook wel: werkgroep/studiecommissi e milieuhygiëne c.q. studiecommissie geïntegreerd milieuhygiënisch onderzoek)	B.3c; B.3c	714; 693-695
Geluidshinder	Commissie geluidshinder Zestienhoven van de gemeente Rotterdam	B.3c	758, 759
	Provinciale commissie geluidshinder vliegvelden	B.3c	754, 755
Gemeenten	Zie: C.A.S. (college van advies en samenwerking); Hoeksche Waard en:Rijnmond-Rotterdam		
Georganiseerd overleg	Commissie voor georganiseerd overleg	A.15e	443-446
Goede diensten	Commissie van goede diensten (D.C.M.R.) ook wel: commissie Klaasesz	B.3c	609

onderwerp	naam commissie	onderdeel inventaris	inv.nrs.
Grondwetsherziening	Commissie grondwetsherziening [van het Centrum voor Staatskundige vorming]	vz	1867
Haven (van Rotterdam)	Raad van advies en overleg voor de haven en economische ontwikkeling van de gemeente Rotterdam	B.7b	1461-1462
	(ministeriële) commissie tot onderzoek naar de havenbelangen van Rotterdam en omgeving	inl.	I
	Zie ook: Zeehavenontwikkeling		
Hinderwet	Begeleidingscommissie Hinderwet (D.C.M.R.)	B.3c	615-616
	Commissie voor hinderwetszaken van de gemeente Rotterdam	gb	1902
Hoeksche Waard	Overlegorgaan Hoeksche Waard	A.4c	230
Hoogovenvestiging	Contactgroep hoogovenvestiging op de Maasvlakte	B.7d	1529, 1532
	Convenantscommissie	B.7d	1534
	Werkgroep ter bestudering van de consequenties voor de ruimtelijke ordening bij een hoogovenvestiging	B.7d	1533
Hoogspanningsleiding	Werkgroep 380-KV hoogspanningsleiding op de Maasvlakte tot onderzoek van de vogelsterfte (ook wel: 380-	B.6g	1418-1420

onderwerp	naam commissie	onderdeel inventaris	inv.nrs.
	KV werkgroep ballen, linten en spiegels)		
	Zie ook: Vogeltrek		
Huisvesting	Coördinatiecommissie huisvesting buitenlandse werknemers	B.3f	1242
	Zie ook: C.A.S. in bijzondere samenstelling voor huisvestingsaangelegenheden en: Volkshuisvesting		
Huisvuilophaal en verwerking	Zie: Vuilverwerking		
Industrieterreinen	Commissie uitgifte droge industrieterreinen	B.7d	1482
	Zie ook: Economisch en statistisch onderzoek		
Inspraak	Zie: Financiën		
Land- en tuinbouw	Overlegverband van vertegenwoordigers van de land- en tuinbouw	B.7c	1466
Lange termijnplanning	Commissie lange termijnplanning	B.3d	777, 778
Leasing	Werkgroep leasing	A.15h	456
Leidingen	Overleggroep leidingen in het Rijnmondgebied	B.6g	1411, 1412
	Werkgroep leidingenstaat (ook wel: werkgroep pijpleidingen)	B.6g	1408-1410
Luchthaven	Adviescommissie lokatie tweede nationale luchthaven	B.6f	1403, 1404
	Zie ook: Zeehavenontwikkeling		

onderwerp	naam commissie	onderdeel inventaris	inv.nrs.
Luchtvaartfaciliteiten	Ambtelijke werkgroep luchtvaartfaciliteiten	B.6f	1406
Luchtverontreiniging	Provinciale coördinatiecommissie luchtverontreiniging Zuid-Holland	B.3c	592
	Raad voor de luchtverontreiniging Zie ook: Bodem, Water en Lucht	B.3c	591
Medezeggenschap	Medezeggenschapscommissie (ook wel: personeelscommissie)	A.15e	442
Methodoloogdidacticus	Begeleidingscommissie voor het aantrekken van een methodoloogdidacticus	B.10a	1676
Metro	Ministeriële werkgroep metrolijn Spijkenisse	B.6d	1359
	Werkgroep metroverbinding Hoogvliet-Spijkenisse Zie ook: railverbindingen	B.6d	1356, 1357
Middelbaar onderwijs	Werkgroep middelbaar onderwijs Westland	B.10a	1656
Milieubeheer/hygiëne	Commissie van advies voor milieuhygiëne, later: commissie van advies voor milieubeheer en volksgezondheid	C 5; C 5	1811-1817; 1817
	Intergemeentelijke raad voor de milieuhygiëne in het Nieuwe Waterweggebied	B.3c	543

onderwerp	naam commissie	onderdeel inventaris	inv.nrs.
	Milieuadviescommissie Rijnmond (ook wel: commissie Burema)	B.3c	575-579
	Raad voor de milieuhygiëne in het Nieuwe Waterweggebied	B.3c; gb	532, 543, 1902-1904
	Raad voor de milieuhygiëne in het Rijnmondgebied	B.3c	532-567, 593
	- commissie voor de Centrale Meld- en Regelkamer		545-553
	-- kerncie ter voorbereiding van de cie voor de Centrale Meld- en Regelkamer		545
	- commissie voor zaken van openbaar bestuur		564, 565
	- technische commissie		566, 567
	- werkgroep normen luchtverontreiniging		554-563
	Raad voor het milieubeheer in het Rijnmondgebied	B.3c	568, 569
	Regionale stuurgroep milieuhygiëne in het Rijnmondgebied		
	Zie: milieuadviescommissie Rijnmond		
	V.N.G.-commissie Milieubeheer	B.3c	590
Natuurbehoud en -beheer	Regionale raad voor natuurbehoud en -beheer Rijnmond	B.3d; B.10d	856; 1691-1694
Natuurbescherming	Zie: Volkshuisvesting		

onderwerp	naam commissie	onderdeel inventaris	inv.nrs.
Noordzeelokaties	Werkverband Noordzeelokaties	B.6e	1407
Nutsbedrijven	Zie: Economische aangelegenheden		
Oeververbindingen	Ambtelijke werkgroep tweede oeververbinding Krimpen aan den IJssel	B.6c	1325
	Werkgroep oeververbindingen (ook wel: werkgroep ter bestudering van de volgorde van uitvoering van de ontworpen oeververbindingen in het westelijke deel van het Rijnmondgebied)	B.6c	1319-1322
	- verkeersgroep		1322
Omroep	Studiecommissie regionale omroep Rotterdam	B.6h	1431
Onderwijs	Begeleidingscommissie voor een studie over de toekomst van het onderwijs in Rijnmond	B.10a	1612, 1613
	Commissie van advies voor onderwijszaken, later:	C 6	1818-1822
	Commissie van advies voor financiën, onderwijs etc.	C 4	1810
	Coördinatiecommissie onderwijs, vorming en vakopleiding buitenlandse werknemers (ook wel: werkgroep)	B.10a	1669
	Onderwijsraad Rijnmond	B.10a	1627
	Regionale raad van overleg voor onderwijs en vorming	B.10a	1621-1629

onderwerp	naam commissie	onderdeel inventaris	inv.nrs.
	in het Rijnmondgebied		
	Zie ook: C.A.S. in bijzondere samenstelling voor onderwijszaken;		
	Middelbaar onderwijs en: Voortgezet onderwijs		
Onderwijs aan anderstaligen	Begeleidingscommissie voor onderwijs aan anderstaligen	B.10a	1671-1674
	- werkgroep docenten (i.o.)		1674
	- werkgroep enquête		1672
	- werkgroep rapportage		1673
	Zie ook: methodoloog-didacticus		
Onderwijsbegeleiding	Werkcommissie schooladviesdienst	B.10a	1631, 1633
	Overleg coördinatie onderwijsbegeleidingswerk	B.10a	1639-1643
	- bestuurlijk overleg coördinatie onderwijsbegeleidingswerk		1639
	- werkgroep coördinatie onderwijsbegeleidingswerk		1640, 1641
	- ambtelijke werkgroep coördinatie onderwijsbegeleidingswerk		1642, 1643
Ontwikkelingsprogrammering	Werkgroep uit het bedrijfsleven ter begeleiding van de ontwikkelingsprogrammering	B.7b	1455, 1456

onderwerp	naam commissie	onderdeel inventaris	inv.nrs.
	ng van Rijnmond (werkgroep BOR)		
Oostvoornse Meer	Technische werkgroep Oostvoornse Meer/Sluftergebied	B.10d	1763-1756
Openbaar vervoer	Commissie openbaar vervoer Rijnmond	B.6d	1342, 1343, 1366
	Studiecommissie samenwerkingsverband openbaar vervoer Rotterdam en omstreken	B.6d	1339-1341
	Verkenningcommissie openbaar personenvervoer in het Rijnmondgebied	B.6d	1332-1338
	- werkgroep openbaar personenvervoer		1335-1337
Organisatie openbaar lichaam	Organisatiecommissie Rijnmond	inl.; A.9	XIII, XXII; 375
Personeel	Personeelscommissie	A.15e	440-442, 446
Personeelszaken	Commissie van advies voor (algemene) personeelszaken, later: commissie van advies voor financiën, personeelszaken etc.	C 7; C 4	1823; 1810
Planologie	Provinciale planologische commissie	B.3d	787, 859
	Rijksplanologische commissie	B. 3d	786, 861, 871
	Zie ook: Ruimtelijke Ordering		
Planonderzoek	Commissie planonderzoek [inzake bouw- en bestemmingsplannen]	B.3d	880-881

onderwerp	naam commissie	onderdeel inventaris	inv.nrs.
Railverbindingen	Stuurgroep [railverbinding] Kethel-Holy-Broekpolder	B.6d	1362
	Technische werkgroep railverbinding Kethel-Holy-Broekpolder	B.6d	1364
	Werkgroep metro Marconiplein-Nieuwland	B.6d	1365-1367
	Werkgroep railverbinding Kethel-Holy-Broekpolder	B.6d	1360-1363
	Werkgroep railverbinding Rotterdam-Ridderkerk	B.6d	1350-1352
	- busgroep Ridderkerk		1352
	Zie ook: Metro		
Recreatie	Commissie van advies voor recreatie, later: commissie van advies voor volkshuisvesting, recreatie en natuurbescherming	C 8	1824-1828; 1828
	Zie ook: buitenstedelijke recreatie; C.A.S. in bijzondere samenstelling voor recreatie en: Zeehavenontwikkeling		
Recreatiegebied Bernisse	Zie: Bernisse		
Recreatieplannen	Projectgroep basisplan 'de Lickebaert'	B.10d	1754
	Provinciale werkcommissie recreatieplan Krimpenerwaard	B.10d	1752
	Werkcommissie recreatieplan Haringvliet	B.10d	1746, 1748
Ruilverkaveling	Begeleidingscommissie voor de ruilverkaveling Voorne-Putten	B.7c	1479

onderwerp	naam commissie	onderdeel inventaris	inv.nrs.
	Vorbereidingscommissie voor de ruilverkaveling Voorne-Putten	B.7c	1469, 1471
Ruimtelijke Ordening	Commissie van advies voor ruimtelijke ordening, later: commissie van advies voor ruimtelijke ordening en agrarische aangelegenheden	C 9; C 9	1829-1836; 1835
	Commissie inzake ruimtelijke ordening van electriciteitswerken van het ministerie van Volkshuisvesting en Ruimtelijke Ordening	B.6g	1413
	Werkgroep ruimtelijke ordening	B.3d	771-776
Rijnmond Rotterdam	"Rij-Ro-overleg"	A.4c	228
Rijnpoorthaven	Bestuurlijke werkgroep Rijnpoorthaven	B.6e	1389-1399
	- ambtelijke werkgroep Rijnpoorthaven		1391
	- stuurgroep containervervoer		1396
	- werkgroep containervervoer per trein		1397-1398
	- werkgroep groenstrook Rijnpoorthaven		1393
	-- subwerkgroep station Rijnpoorthaven		1395
	-- subwerkgroep voorstudie		1394
Sanering	Saneringscommissie voor het Rijnmondgebied	B.3c	580-589, 745, 746, 748

onderwerp	naam commissie	onderdeel inventaris	inv.nrs.
	Voorlopige saneringscommissie Rijnmondgebied	B.3c	580-584
	- bestuurlijke commissie		582
	- programcommissie		581
	- technische commissie		583, 584
	Saneringscommissie Rijnmondgebied	B.3c	585-589
	- technische commissie		587-589
	-- werkgroep ingenieurs		589
Schooladviesdienst	Zie: Onderwijsbegeleiding		
Selectief investeringsbeleid	Commissie selectief in vesteringsbeleid	B.7d	1516, 1519
Slachthuis	Commissie slachthuis en veemarkt van de gemeente Rotterdam	B.3b	480
Sluftergebied	Zie: Oostvoornse Meer		
Sociaal medische werkgroep		B.9c	1599-1601
Sociale aangelegenheden	Commissie van advies voor sociale aangelegenheden, later: commissie van advies voor verkeer en vervoer, sociale aangelegenheden etc. Zie ook: C.A.S. in bijzondere samenstelling voor sociale zaken	C 10; C 11	1837-1840; 1848
Stadsgewest Rotterdam	Provinciale ambtelijke studietoelichting Rotterdam (ook wel: ambtelijke werkgroep Noordelijke Delta)	B.3d	779-784

onderwerp	naam commissie	onderdeel inventaris	inv.nrs.
	Zie ook: Verstedelijking		
Stagnatie Spijkenisserbrug	Werkgroep ter bestudering van de mogelijkheden tot vermindering van de stagnatie op de Spijkenisserbrug en tot herprofilering van het wegdek op de Hartelbrug	B.6c	1317
Streekplannen	Begeleidingscommissie voor het streekplan Hoeksche Waard	B.3d	824
	Begeleidingscommissie inspraak streekplan Rijnmond. (ad hoc)	B.3d	845
	Werkgroep streekplan Rijnmond (ook wel: coördinatiegroep streekplan)	B.3d	835-837
Streekplanprognoses	Werkgroep streekplanprognoses van het ministerie van Onderwijs en Wetenschappen (W.E.S.P.)	B.10a	1663, 1664
Structuur Rijnmond	Commissie ad hoc ter bestudering van de structuur van Rijnmond	A.1	179-181
	Commissie ter begeleiding van de uitwerking van een nieuwe structuur van Rijnmond (ook wel: lange termijncommissie)	A.1	187-191
	- Juridische subcommissie		190, 191
	Werkgroep toekomstige structuur Rijnmond (ook wel: commissie Van Poelje)	A.1	196-200

onderwerp	naam commissie	onderdeel inventaris	inv.nrs.
	- subwerkgroep financiën		198
	- subwerkgroep grondbedrijf		200
	- subwerkgroep taken		199
Structuurplan	Ambtelijke werkgroep structuurplan Hellevoetsluis	B.3d	807, 808, 811
Struuctuurstudie	Werkgroep regionale structuurstudie Voorne- Putten	B.3d	822
Superstores	Werkgroep superstores	B.7d	1557
Urbanisatie	Provinciale coördinatie commissie urbanisatiebeleid	B.3f	1169
Vaste commissies	Vaste commissies van advies en bijstand van de raad van Rijnmond Zie ook: Binnenlandse zaken	inl.; A.5a; C 1-12	XXIII, XXVI; 272-275; 1793-1854
Vee- en vleeskeuring	Werkgroep vee- en vleeskeuring Rijnmondgebied (ook wel: werkgroep ter bestudering van de organisatie van de vleeskeuringskringen in het Rijnmondgebied)	B.3b	477, 478
Veemarkt	Zie: slachthuis		
Verkeer en vervoer	Commissie van advies voor verkeer en vervoer, later: commissie van advies voor verkeer, culturele aangelegenheden en sociale aangelegenheden	C 11	1841-1848; 1148
	Werkgroep verkeer en	B.6d	1354

onderwerp	naam commissie	onderdeel inventaris	inv.nrs.
	vervoer in en om Rotterdam (ook wel: commissie Vrij)		
Verkeers- en economisch onderzoek	Stuurgroep verkeers- en economisch onderzoek - technische werkgroep	B.6b	1292, 1293 1297-1298, 1306
	Zie ook: Rijnmond-Rotterdam		
Verstedelijking	Commissie verstedelijking stadsgewest Rotterdam	B.3f	1166-1167
Vestigingsplaatsen voor industrie	Stuurgroep vestigingsplaatsenonderzoek voor industrie	B.7d	1485
Vogeltrek	Begeleidingscommissie vogeltrek Maasvlakte - subwerkgroep lijnmarkering voor vogels	B.6g	1419-1420 1420
	Wetenschappelijke commissie onderzoek vogeltrek op de Maasvlakte	B.6g	1419
	Zie ook: Hoogspanningsleiding		
Volksgezondheid	Zie: Milieubeheer/hygiëne		
Volkshuisvesting	Commissie van advies voor volkshuisvesting, later: commissie van advies voor volkshuisvesting, recreatie en natuurbescherming	C 12 C 12	1849-1854 1828
	Zie ook: Huisvesting		
Voorlichting	Zie: Financiën		
Voortgezet onderwijs	Ambtelijke werkgroep planning voortgezet	B.10a	1654

onderwerp	naam commissie	onderdeel inventaris	inv.nrs.
	onderwijs		
	Wergroep (ad hoc) voortgezet buitengewoon onderwijs	B.10a	1650
Vrachtverkeer Spijkenisserbrug	Wergroep vrachtverkeer Spijkenisserbrug	B.6c	1317
Vragen Gruijters	Wergroep vragen Gruijters	A 2	203-205
Vuilverwerking	Wergroep vuilverwerking Rijnmond	B.3c	631-637
	- bedrijfseconomische subgroep		633, 636
	- bestuurlijke subgroep		634
	Stuurgroep vuilverwerking Rijnmond/Rotterdam	B.3c	664-668
	- ambtelijke werkgroep tot onderzoek van een regionale huisvuilophaal- en verwerkingsdienst		666-668
Waterkwaliteit	Vaste commissie van advies en bijstand van gedeputeerde staten van Zuid-Holland inzake de waterkwaliteit	B.3c	765
Watersport	Watersportcommissie Rijnmond	B.3c; B.10d; vz	768; 1776- 1786; 1860
Waterverontreiniging	Zie: Bodem, Water en Lucht		
Welzijnsbeleid	Commissie coördinatie welzijnsbeleid van de provincie Zuid-Holland	B.9a	1564
Wergroep 2000		B.3d	844, 846, 853
Werktijdspreiding	Commissie werktijdspreiding	B.10d	1307-1311

onderwerp	naam commissie	onderdeel inventaris	inv.nrs.
	- technische werkgroep		1308, 1309
Willemswegverbinding	Stuurgroep Willemswegverbinding	B.6c	1328-1330
Woningbouw	Adviescommissie Verdeling Rijkssteun Woningbouw (A.V.R.W.)	B.3f; gb	1213; 1893-1901
	Adviescommissie woningbouw Rijnmond	B.3f	1144-1155
	- technische subcommissie		1146-1149
	- werkgroep bouwstromen		1154, 1155
	- werkgroep uniformering eisen nutsbedrijven		1152
	Provinciale commissie woningbouw Rijnmond	B.3f	1163-1165
	Stuurgroep woningbouw Rijnmond	B.3f	1156-1158
	Werkgroep knelpunten woningbouw Rijnmond	inl.	XVIII
Woningmarktonderzoek	Interdisciplinaire werkgroep (woningmarktonderzoek)	B.3f	1259
	Regionale commissie woningmarktonderzoek	B.3f	1254, 1255
IJsselmonde	Ambtelijke werkgroep IJsselmonde-oost	B.3d	874
	Ambtelijke werkgroep IJsselmonde-west	B.3d	873
	Stuurgroep inventarisatie knelpunten ontwikkeling IJsselmonde en Rozenburg	B.3f	1143
Zeehavenontwikkeling	Overlegorgaan Zeehavenontwikkeling Zuid-West Nederland (ook	B.6e	1381-1387

onderwerp	naam commissie	onderdeel inventaris	inv.nrs.
	wel: 'Overleg Delta' of Commissie Zeehavenoverleg)		
	- commissie		1383-1387
	luchtvaartterreinen		
	-- deelgroep recreatie		1385
	-- subcie vestigingseisen		1387

LIJST VAN IN DE INVENTARIS VERMELDE WETTEN

De Romeinse cijfers verwijzen naar de pagina's van de inleiding in de toenmalige papieren toegang; de Arabische cijfers verwijzen naar de inventarisnummers.

Naam van de wet	Stadium	Inv.nr.
Algemene Bijstandswet	wet	1590-1593, 1596, 1597
Archiefwet 1962	wet	XXVIII
Autovervoer Personen	wet	1370,1371,1377
Gemeenschappelijke regelingen	wet	II, III, 218; zie ook: (Vernieuwde) Wet gemeenschappelijke regelingen
Gemeentewet	wet	XI
Gewest Rijnmond	voorontwerp van wet	VI, 194
Hinderwet	wet	VII,XXIV, 490, 492-505, 507, 510-512, 530, 531, 622
Lager-Onderwijswet 1920	wet	1620
Luchtverontreiniging	ontwerp van wet en wet	XXIII, XXIV, 484, 486, 487, 495-504, 513-528, 612, 617, 622, 752
Openbaar lichaam Rijnmond	ontwerp van wet, wet, voorontwerp tot wijziging	I-VIII, XVII, XX, XXIV, 168-172, 192, 193, 218, 493
Openbaarheid van Bestuur	wet	XXIX
Opheffing openbaar lichaam	wet	X,XXVII

Naam van de wet	Stadium	Inv.nr.
Rijnmond		
Politiewet	voorontwerp van wet	470
Reconstructie Midden-Delfland	ontwerp van wet	1759
Regeling tot het toekennen van een uitkering en een pensioen aan gewezen leden van de Tweede Kamer der Staten-Generaal	wet	1855
Reorganisatie Binnenlands Bestuur	ontwerp van wet	IX
Ruilverkavelingswet	wet	1473
Ruimtelijke Ordening	wet	XXIII, 789, 1171, 1173-1206
Rijnmondwet	wet	zie: Openbaar lichaam Rijnmond
Selectie Investeringsregeling	wet	XXIV, 1501-1526
Statistiek	wet	1500
(Vernieuwde) wet gemeenschappelijke regelingen	voorontwerp van wet en wet	X, 220
Verontreiniging Oppervlaktewateren	wet	763
Voortgezet Onderwijs	wet	1653
Warenwet	wet	476
Woningwet	wet	XXIII, 789, 1173-1202, 1207
Woonruimtetwet	wet	V

LIJST VAN IN DE INVENTARIS VOORKOMENDE AFKORTINGEN

AKZO	Algemene Kunstzijde en Zout Onderneming nv.
ARP	Anti-Revolutionaire Partij
A.V.R.	Afvalverwerking Rijnmond NV.

A.V.R.O.	Algemene Vereniging Radio-Omroep
A.V.R.W.	Adviescommissie Verdeling Rijkssteun Woningbouw in het ambtsgebied van het openbaar lichaam Rijnmond
Bib	Bibliotheek openbaar lichaam Rijnmond
B.I.R.	Bedrijven- en instellingenregister
BOR	Werkgroep Begeleiding Ontwikkelingsprogrammering Rijnmond
BV.	Besloten Vennootschap
c. a.	cum annexis , met het bijbehorende
C.A.S.	College van Advies en Samenwerking (het overleg tussen Rijnmond en de Rijnmondgemeenten)
C.C.U.B.	(provinciale) Coördinatie-commissie urbanisatiebeleid
CDA	Christen Democratisch Appel
CH	Christelijk-historische (Unie)
C.I.M.K.	Centraal Instituut voor het Midden- en Kleinbedrijf
C.M.R.K.	Centrale Meld- en Regelkamer
C.O.G.V.O.	Centraal Orgaan Gemeentelijk Voortgezet Onderwijs
CPN	Communistische Partij van Nederland
CRM	Contactcommissie Rijnmond medewerkers
c.q.	casu quo, in welk geval
c.s.	cum su'is, met de zijnen
D'66	Democraten '66
D.C.M.R.	Dienst Centraal Milieubeheer Rijnmond
D.I.V.O.S.A.	Vereniging van directeuren van overheidsorganen voor sociale arbeid
dr	doctor
drs	doctorandus
DS'70	Democratisch Socialisten '70

e.d.	en dergelijke
E.S.S.O.R.	Werkgroep voor Economisch en Statistisch Onderzoek in het Rijnmondgebied
etc.	et cetera, enzovoort
E.T.I.	Economisch Technologisch Instituut voor Zuid-Holland
E.Z.H.	Electriciteitsbedrijf Zuid-Holland nv.
F.O.G.	Vereniging Frauderisico-Onderlinge van Gemeenten
g.a .	gewijzigde aansprakelijkheid
GMO	Geïntegreerd Milieu-onderzoek
GPV	Gereformeerd Politiek Verbond
H.A.V.O.	Hoger Algemeen Voortgezet Onderwijs
I.M.B.P.	Integraal Milieubeleidsplan
Intermet	International association for metropolitan research and development
Inv.nr .	Inventarisnummer
i.o.	in oprichting
ir	ingenieur
I.U.L.A.	International Union of Local Authorities
I.Z.A.	Instituut Ziektekostenvoorziening Ambtenaren Zuid-Holland
K.N.M.I.	Koninklijk Nederlands Meteorologisch Instituut
KVP	Katholieke Volkspartij
L.O.M.	(scholen voor kinderen met) Leer- en opvoedings-moeilijkheden
Ltd.	Limited (vennootschap)
M.A.V.O.	Middelbaar Algemeen Voortgezet Onderwijs
Mil	Gedeconcentreerd archief Milieubeheer
mr	meester
N.B.	nota bene, let wel
NV.	Naamloze Vennootschap

No	Stikstofmonoxide
NO 2	Stikstofdioxide
nr.	nummer
O 3	ozon
O.L.R.	Openbaar Lichaam Rijnmond
pag.	pagina
PCG	Protestants-Christelijke Groepering
PER	Provinciale Emissie Registratie
PAZ	Gedeconcentreerd archief Personeels- en Organisatie Zaken
PPR	Politieke Partij Radikalen
prof	professor
PSP	Pacifistisch Socialistische Partij
PvdA	Partij van de Arbeid
RAZH	Rijksarchief in de provincie Zuid-Holland
Rec	Gedeconcentreerd archief Recreatie c.a.
resp	respectievelijk
R.I.V.O.N.	Rijksinstituut voor Veldbiologisch Onderzoek ten behoeve van het Natuurbehoud
RO	Gedeconcentreerd archief Ruimtelijke Ordening (en Volkshuisvesting)
R.P.D.	Rijksplanologische Dienst
R.V.D.	Regionale huisvuil- en verwerkingsdienst Rijnmond
SGP	Staatkundig Gereformeerde Partij
S.I.R.	Selectieve Investeringsregeling
SO 2	zwaveldioxide
SO 3	zwaveltrioxide
T.H.	Technische Hogeschool
T.N.O.	Nederlandse centrale organisatie voor Toegepast Natuurkundig Onderzoek
u.a .	uitgesloten aansprakelijkheid

U.D.C.	Universele Decimale Classificatie
V.	Vernietigingsjaar
V.B.O.	Voortgezet Buitengewoon Onderwijs
V.I.R.O.	Vereniging voor de Internationale Rechtsorde
v.l.n.r.	van links naar rechts
V.N.G.	Vereniging van Nederlandse Gemeenten
V.S.	Verenigde Staten van Amerika
V.V.A.	(cursus) Voortgezette Vorming Archiefbeheer
VVD	Volkspartij voor Vrijheid en Democratie
V.W.O.	Voortgezet Wetenschappelijk Onderwijs
W.E.S.P.	Werkgroep streekplanprognoses (van het ministerie van Onderwijs en Wetenschappen)
W.K.W.R.	Werkgroep Knelpunten Woningbouw Rijnmond
zgn.	zogenaamd(e)
Zikogar	Ziektekostenverzekering van ambtenaren van de gemeente Rotterdam

CONCORDANTIE VAN CODENUMMER NAAR INVENTARISNUMMER

Lijst van bij dossiervorming gehanteerde codenummers. ³⁷

Codenummer	Inv.nr.
.07.1	168,169,172
.07.11	192,193
.07.12	179-183,187-189,192,193,195-199,201,203-205,304,306
.07.13	217
.07.156	206
.07.2	174,221-229,247
.07.23	218-220,230-237
.07.28	316-333

³⁷ Uit de Basis archiefcode voor de gemeentelijke, regionale en provinciale administraties van de Vereniging van Nederlandse Gemeenten, 'Code V.N.G.', 1971.

Codenummer	Inv.nr.
.07.351.14	400
.07.352	307,308
.07.352.11	270,324-348
.07.352.18	349-368
.07.351.53	389
.07.352.622	313
.07.352.626	314,315
.07.352.65	309-311
.07.352.75	312
.07.353.21	385
.07.353.211	382
.07.353.221	153-159
.07.353.225	384
.07.353.3	391,393,1869-1886
.07.353.33	399
.07.354.1	216,369-371
.07.355.5	372,373,375-379,381
.07.355.52	388
.07.5	1793
.07.51	1-43,58-152,164-167,248-257,268-269,271,278
.07.515	273-275,1794-1830,1832-1848
.07.516	258-266,277
.07.52	44-57,164-167,279-281,285-287,290
.07.526	288,289,454
.07.531	291-292,294-298
.07.532	293
.07.533	299-303,454
.07.571.1	386,387
.07.6	175,283

Codenummer	Inv.nr.
.07.77	177
.07.81	395-398
.07.85	401
.08	410
.08.1	416
.08.17	421-425
.08.172	426,447-450
.08.173	444,445
.08.2	402,412,415
.08.22	416
.08.23	404-409
.08.24	413,448,449
.08.3	302
.08.351	419
.08.352	435
.08.353	450,451
.08.354	433,434
.08.48	414
.08.741	431,432,435,436,442,443
.08.741.5	453
.08.742	460,463
.08.742.16	440,441
.08.742.2	455-457
.08.742.5	290,467
.08.742.6	452,461
.08.742.88	458,459
.08.743	418,465
.08.743.122	417
.08.743.55	466

Codenummer	Inv.nr.
.08.822.21	420
.08.83	433,434
.08.84	468
.08.85	462
.08.89	464
I 07	607-622,614-625
I 07.355.553	613
I 08	414,415
-2.07.151	207-215
-2.07.545	244
-2.08.741	245
-1.714.2	469
-1.75	470
-1.755.3	246
-1.772	471,488
-1.772.4	472-475
-1.773	476
-1.773.123	477-480
-1.777.26	631-668
-1.777.51	489,492-512,529-531,753-757,759-761
-1.777.6	481-487,490,491,532-544,570-589,590,593-605,689-720,728,1792
-1.777.65	513-528,591,592,617,669-689,733-745,749-760,767,1527
-1.777.68	762-766,768
-1.777.8	769
-1.777.81	770-784,786
-1.777.811	873,874,805
-1.777.811.2	791,792-801
-1.777.811.21	802-805,807-822

Codenummer	Inv.nr.
-1.777.811.22	878-1125
-1.777.811.3	173,754,805,823-872,875-877,1390,1836
-1.777.811.4	785
-1.778.31	1126
-1.778.5	1129,1133,1137,1140,1141
-1.778.51	1206
-1.778.511	1128,1172-1205
-1.778.52	1224
-1.778.53	237,1130-1132,1134,1135,1159- 1167,1209,1211,1213-1218,1222,1242
-1.778.532	1136,1142
-1.778.535	1219-1221
-1.778.54	1226
-1,778.541	1228-1239,1243,1244
-1.778.545	1223,1225,1241
-1.778.561	1227,1240,1245-1262,1264
-1.778.562	1263
-1.783.1	1266-1268,1270-1271
-1.791	1272,1274
-1.791.12	1273
-1.793	1275
-1.81	1276-1306
-1.811.111	1353
-1.811.111.91	1408-1416,1421-1429
-1.811.112	1312-1314,1319-1331
-1.811.113	1315-1318,1332-1343,1347- 1349,1352,1354,1369,1372-1376
-1.811.122	1265,1307-1311
-1.811.123.2	1370,1371,1377
-1.812	1344,1346,1350,1351,1355-1364,1366-

Codenummer	Inv.nr.
	1368
-1.812.11	1345
-1.813	1379,1380,1388,1389,1391,1392,1397-1399
-1.813.1	1353
-1.813.12	1381,1387
-1.813.127	1400
-1.813.13	1378
-1.813.225	1401
-1.814.12	1383,1384,1386,1403,1404,1407
-1.817.6	1430-1433
-1.82	1434-1445,1446,1448,1449,1451-1453,1455-1457,1459,1461,1462
-1.823.1	1463-1465
-1.823.116.5	1467-1479
-1.824	1458,1498-1500
-1.824.1	1481-1497,1501-1503,1504-1526,1528-1530,1531-1542,1545,1548-1550
-1.824.11	1546,1547
-1.824.5	1466,1551,1553-1557
-1.824.511.7	1480
-1.83	1558
-1.836	1559
-1.839.6	1560,1562
-1.84	238,1564,1565
-1.842	1566
-1.842.11	1563,1567-1575,1576-1581
-1.842.5	1584-1597,1602-1604
-1.842.531	1598-1601,1606
-1.85	239,240

Codenummer	Inv.nr.
-1.851	1607-1609
-1.851.01.	1617
-1.851.01.08	1618
-1.851.01.08.23	1619
-1.851.02	1595,1621
-1.851.02.9	1645
-1.851.02.94	1612
-1.851.02.96	1622-1643
-1.851.24	1646-1650
-1.851.3	1614,1652,1653,1654-1661,1663-1665,1669,1675-1677
-1.851.39	1667,1668,1671-1674
-1.853	1682
-1.853.2	1683-1685
-1.853.21	1417-1420,1678,1679,1681,1686,1687-1694,1708
-1.854	1701
-1.854.18	1697
-1.855	243,1680
-1.855.3	241,242,1702
-1.855.36	1771-1773
-1.855.363	1775
-1.855.37	1721,1774,1776-1786
-1.855.42	1695,1696,1698-1700
-1.855.43	1787
-1.855.44	1703-1706,1709-1711,1713,1716-1720,1723,1724,1726,1727,1729-1731,1733,1735,1736,1738-1740,1742-1745,1747,1749-1768,1770
-1.856.13	1789,1790
-1.856.14	1788,1791



CONCORDANTIE VAN OUD INV.NR. NAAR NIEUW INV.NR.

1e serie (semi)-statisch

oud	nieuw
1470	1087
1475	962
1481	951

2e serie (semi)-statisch

oud	nieuw
01	1854
02	1853
04	1835
05	1834

oud	nieuw
06	1828
07a	1826
07b	1827
08	312
09	1822
10	1821
11	1840
12	1839
13	1816,1817
14	1803
15	1802
16	1846
17	1847
22	1823
23	1809
24	1808
25	1797
26	1796
31	1179
37	1174,1182
43	1183
52	1186,1206
53	1187
58	1188
59	1189,1204
62	1199
66	1207
66a	758
69	1191,1200

oud	nieuw
74	1197
76	1192
78	1193
79	1194,1201
81	1196,1202
82	1551,1553
90b	1459
91	168
92	169
97	1786
103	1344
129	338
158a	1739
165b	1359
167a	1740
188	1794
215a	499
232	849
242a	1265
243	1501,1502,1521
250a	305
254	1669
255a	1677
261a	227
263	315
263a	304,306
279	1534,1535
280a	401
284	371

oud	nieuw
285a	371
305	836,837
306	838
307	839,840
308	840,841
309	842
310	843
313	305
314	339
315	340
316	342
325a	612
326	846
326a	624
328	629
333a	616
334	630
342	498
344	504
345	497
346a	495
346b	496
347	494,505
348	505
349	502
350	760
351	492,503
352	414
357	469

oud	nieuw
359	277
362a	462
378a	509
499	1467
500	357,358
501	1468,1473-1476,1478
502	1470
503	1472
504	500,506
505	528
506	513
512	514
514	515
519	516
521	517
523	518
540a	520
541	1584
542	1585
543	1586
544	1587
545	1588
546	1589
547	1590
548	1591
549	1592
550	1593
551	1598
552	1594

oud	nieuw
553	1595
556a	521
561	519
563	522
565	523
572	1203
575	1173
576	1141
578a	1141,1901
582	1510
583	1510
584	1511
585	1513
586	1523
592a	1793
595	853
595a	1803
599	857,858
602	834
603	850,852
604	851
605	1836
606	855
607	855
608	855
609	855
610	854
611a	1422
614a	787

oud	nieuw
617	244
624	1130
625	1131,1132
626	1134
627	1307
628	1308-1311
630	524
632	1346
652	1160,1161,1162
654	245
655	1893
656	1381
662	1536-1539
667	779
668	779
669	780
670	781
671	782
672	783,784
674	525
675	526
677	1795
679	1800
680	1801
682	1806
683	1807
685	1814
686	716,1815
687	1819

oud	nieuw
688	1820
690	1825
692	1831
693	1832
694	1833
695	1838
698	1843
699	1844
700	1845
701	1541
702	1851
703	1852
705	1658
706	1659
707	1660
708	1661
713a	1625
714	1266
715	1267
716	1268
720	786
724	355,356
727	195
728	203
729	204
730	205
731	476
732	1528
733a	1339,1341

oud	nieuw
733b	1340
734	1599-1601
737	1532,1533
740	1332
741	1333
742	1333
743	1334-1338
745	206
746	206
747	488
749	1429
750	1529,1530
754	1178
759a	1181
763a	1184
769	1190
787c	785
790	527
795	400
799	763,764
802	1542
803	1724,1729
805a	1483
805b	1485
805c	1484,1486,1487,1489
805d	1488,1491,1493,1494
805e	1490,1492,1495,1496
811	1602
812	1682

oud	nieuw
813	1681
815	1678,1679
816	1683-1685
819b	1281
820	413,1280,1331
821	1557
822	1556
823	230
824	687
826	1319-1322
830	484
832	741
835	673,1687
836	680
837	744
838	1273
839	1168
843	1323
844	791
845	529
846	529
848	1151
849	1152
850	1146
851	1147
852	1148
853	1149
854	1150
859a	1790

oud	nieuw
860	1387
862	672
863	767
865	315
871	1142
876	751
877	1228
878	1229-1231
880	1500
881	1453
882	1285
885	693
886	694
887	694
890	1284
898	757
900	761,1782
905	21
906	22
907	737
908	1527
909	740
910	732
913	604
914	508
915	752
917	1207
920	738
923	681

oud	nieuw
926a	1353
926b	684
928	23-2 5
929	1792
936	1158
937	1317
947	26
948	27
959	1686
962	1696
967	1698
971	1154
972	1155
975	1135
977	1223
980	1699,1700
982	1695
983	1788
984	768
988	1400
991	1401
992	1781
998	1787
1001	1774
1003	1781
1008	1706
1009	1706
1010	246
1013	1704

oud	nieuw
1014	1775
1016	1709
1023	28,29
1024	30,31
1025a	32
1025b	33
1028	1690
1029	1688
1031	1286-1290,1297
1032	1289
1033	1300,1301
1034	1299
1035	1302-1304
1036	1294,1298
1037	1291-1293
1038	1296
1039	1295
1040	1349
1041	1306
1042	1283
1044	490
1045	1226
1049	1424
1049a	1421
1050	1604
1051	1423
1054	1408,1409
1055	1410
1057	35

oud	nieuw
1059	1427
1060	1326,1327
1061	1329
1062	1328,1330
1063	1547
1064	483
1066	680
1067	689
1068	691
1069	685,688
1070	686
1072	485,677
1073	1403
1074	1404
1075	1407
1077	1383,1386
1078	1384
1084	736
1085	735
1087	219
1088	1413
1090a	1298
1090b	223
1093	1451
1094	323
1095	309
1096	311
1108	692,695-698,700,702-706,708,710
1109	712,718,719

oud	nieuw
1110	717
1111	699
1112	720
1113	714,715
1114	728
1115	592
1126	1779
1127	1779
1128	1249-1251,1253
1129	1256,1261
1130	1252,1261
1131	1258,1261
1132	1257,1259,1260
1133	1153
1134	1439
1135a	1443,1445
1138	570-572,574
1139	573
1145a	1522
1147	1524
1152	167
1153	832,833,878
1154	827-831
1156a	1498,1499
1159	291
1160	292
1162	196,197
1163	198,199
1164	299

oud	nieuw
1164a	302
1166	460
1168	1477
1169a	454
1170b	290
1173	627
1176	399
1181a	289
1182	38
1183a	39
1183b	40
1184	41
1190	1242
1197a	1697
1198	391
1205	319
1208	464
1209a	1550
1212a	628
1224	1617
1225	417
1226	418
1271	1463-1465
1272	881
1274	1648
1275	236
1277	239
1278	240
1279	243

oud	nieuw
1279a	238
1280	237
1281a	1780
1300	341,343
1341	1262
1342	1263,1364
1352a	1708
1353a	1350
1354a	1351
1359a	1649
1361	1366
1408	248,251,255
1410	249,252,256
1411a	250
1411b	257
1413a	1565
1419	1163-1165
1420	1156,1157
1421	268
1425	253
1427a	754
1428a	755
1449a	1817
1451a	1810
1454a	1828
1456a	1835
1458a	1848
1464	254
1496	1646

oud	nieuw
1506	772,1416
1510	875
1511	876,877
1521a	613
1527	373,376
1530	1647
1531a	228
1538	802
1540	344,345,347
1541	346
1542	348
1547a	222,225,247,769,1170,1276
1559	1667,1668
1560	387
1567a	1636
1568a	1642,1643
1572	1650
1594b	606
1595	1610
1596a	1622
1597a	1623
1598a	1625
1600a	1626
1604b	1504-1508,1517-1520
1605	1219
1606	1220
1607	1221
1612	1225
1613	1254,1255

oud	nieuw
1615a	322
1616a	269
1617a	481,482
1618	1503
1628a	1364
1633a	1675
1635	1676
1636a	1676
1638a	1664
1641b	1663
1642a	1650
1646	1630
1647	1631
1648	1633
1649	1632
1650	1634
1651	1635,1637
1658a	1654
1672	1272
1673a	1580,1581
1675a	1578
1676a	1579
1680a	1576,1577
1682	1671
1683	1673
1684	1672
1687a	1674
1688	386
1788a	646

oud	nieuw
1789	648-651
1790	652,653
1791	654
1803	258
1804	259
1805	260
1808	261
1809	262
1810	263
1811a	264
1812a	265
1813a	266
1823a	507
1825a	575
1826	576,579
1830	532-534,568 569
1831	535,543,544
1832	536,537,598,599
1833	538,600
1834	539,600,601,605
1835	540,601
1836	541,542,602,603
1837	545,546
1838	547,548
1839	549
1840	550,551
1841	552,553
1842	554-563
1843	564,565

oud	nieuw
1844	566,567
1861	1136
1865	1898
1866	1232,1233
1867a	1140
1869a1	213
1869b1	214
1870	661
1879a	645,655
1880	645
1887a	660,662
1889	663
1894	658
1896	632,639,640
1900	641
1901a	663
1906	647
1907	638,643
1921	659
1937	659
1945a	208
1946a	211
1947	212
1994	1509,1512,1514,1515
2005	753
2006	753
2018a	762
2025	713
2026	711

oud	nieuw
2033a	491
2043a	671
2052	486,487
2057	739
2058a	742
2063a	583,589
2075a	763
2078a	766
2080a	765
2088	1564
2096	1305
2097	1354
2103	1282
2114	1415
2121	1314
2122a	1312,1313
2128a	1315
2131	1352
2132	1352
2147a	1368
2148	1358
2151	1361
2198	1360
2203	1342
2204	1343
2205	1369
2206a	1461,1462
2239a	1316,1318
2240a	1373-1376

oud	nieuw
2242a	373
2262a	1355-1357
2287a	1638
2289a	1614,1656,1657,1665
2293a	615
2294	614,619
2297	615
2298	1621
2299	1627
2299a	1629
2300a	1628
2301	1607
2305	1612
2306a	1624
2308	1596,1597
2309	1603
2310	1606
2325	1217
2326a	1137
2331	300
2341	1133
2344a	1894-1896
2347	177
2348	174
2349	175
2350	293
2352	274
2353	275
2353a	1222,1899

oud	nieuw
2354	317
2358	626
2385	1639
2386a	1640,1641
2398a	1446
2402a	1448
2403	1449
2407	1440
2410	1442
2411	378
2412	379
2413	372,381
2416a	288
2416b	290
2454	1572
2455a	1575
2473	1789
2474	1378
2475a	1430
2475b	1431
2475c	1432
2475d	1433
2486	475
2487	473,474
2488	471
2512a	1546
2516	1554
2547a	1609
2549	1618

oud	nieuw
2550	1619
2577	1567
2722	1652,1653
2729a	1526
2734a	1525
2739	1869
2740	1870
2741	1871
2742	1872
2743	1873
2744	1874
2745	1875
2746	1876
2747	1877
2748	1878
2749	1879
2750	1880
2751	1881
2752	1882
2753	622
2758	1274
2828a	1548,1549
2917a	1562
2985a	1574
3001	278,279
3002	280
3003a	281
3004	52
3005	53

oud	nieuw
3006a	54-56
3006b	57
3017(1	72
3017(2	72
3017(3	72
3017(4	72
3017(5	72
3017(6	73
3017(7	73
3017(8	73
3017(9	73
3017(10	73
3017(11	73
3017(12	73
3017(13	73
3017(14	73
3017(15	74
3017(16	74
3017(17	74
3017(18	74
3017(19	75
3017(20	75
3017(21	75
3017(22	75
3017(23	75
3017(24	76
3017(25	76
3017(26	76
3017(27	76

oud	nieuw
3017(28	76
3017(29	76
3017(30	76
3018(1	77
3018(2	77
3018(3	77
3018(4	77
3018(5	77
3018(6	77
3018(7	77
3018(8	77
3018(9	77
3018(10	78
3018(11	78
3018(12	78
3018(13	78
3018(14	79
3018(15	79
3018(16	79
3018(17	80
3018(18	80
3018(19	80
3018(20	80
3018(21	81
3018(22	81
3018(23	81
3018(24	81
3018(25	82
3018(26	82

oud	nieuw
3018(27)	83
3018(28)	83
3018(29)	84
3018(30)	84
3018(31)	84
3018(32)	84
3018(33)	84
3018(34)	84
3018(35)	85
3018(36)	85
3018(37)	85
3018(38)	85
3018(39)	85
3018(40)	85
3018(41)	86
3018(42)	86
3018(43)	86
3018(44)	86
3018(45)	86
3018(46)	87
3018(47)	87
3018(48)	87
3018(49)	87
3018(50)	87
3018(51)	87
3019(1)	88
3019(2)	88
3019(3)	88
3019(4)	88

oud	nieuw
3019(5	89
3019(6	89
3019(7	89
3019(8	89
3019(9	90
3019(10	90
3019(11	90
3019(12	90
3019(13	90
3019(14	91
3019(15	91
3019(16	91
3019(17	91
3019(18	92
3019(19	92
3019(20	92
3019(21	92
3019(22	93
3019(23	93
3019(24	93
3019(25	93
3019(26	93
3019(27	93
3019(28	94
3019(29	94
3019(30	95
3019(31	95
3019(32	95
3019(33	96

oud	nieuw
3019(34)	96
3019(35)	96
3019(36)	96
3019(37)	96
3019(38)	97
3019(39)	97
3019(40)	97
3019(41)	97
3019(42)	97
3019(43)	98
3019(44)	98
3019(45)	98
3019(46)	98
3019(47)	99
3019(48)	99
3019(49)	99
3019(50)	99
3020(1)	100
3020(2)	100
3020(3)	100
3020(4)	100
3020(5)	101
3020(6)	101
3020(7)	101
3020(8)	101
3020(9)	102
3020(10)	102
3020(11)	102
3020(12)	102

oud	nieuw
3020(13	102
3020(14	102
3020(15	102
3020(16	103
3020(17	103
3020(18	103
3020(19	104
3020(20	104
3020(21	104
3020(22	104
3020(23	104
3020(24	105
3020(25	105
3020(26	105
3020(27	105
3020(28	106
3020(29	106
3020(30	106
3020(31	106
3020(32	107
3020(33	108
3020(34	108
3020(35	108
3020(36	108
3020(37	109
3020(38	109
3020(39	109
3020(40	109
3020(41	109

oud	nieuw
3020(42)	110
3020(43)	110
3020(44)	110
3020(45)	110
3020(46)	110
3020(47)	110
3020(48)	110
3020(49)	111
3020(50)	111
3020(51)	111
3020(52)	107
3020(53)	107
3020(54)	112
3020(55)	112
3020(56)	112
3020(57)	113
3020(58)	113
3020(59)	113
3020(60)	113
3020(61)	113
3020(62)	114
3020(63)	114
3020(64)	114
3020(65)	114
3020(66)	114
3020(67)	115
3020(68)	115
3020(69)	115
3020(70)	115

oud	nieuw
3021	116
3022	117
3023	118
3024	119
3025	120
3026	121
3027	122
3028	123
3029	124
3030	125
3031	126
3032	127
3033	128
3034	129
3035	130
3036	131
3037	132
3038	133
3039	134
3040	135
3041	136
3042	137
3043	138
3044	139
3045	140
3046	141
3047	142
3048	143
3049	144

oud	nieuw
3050	145
3051	146
3052	147
3053	148
3054	149
3055	150
3056	152
3057	152
3058	151
5001	382
5032	172
5201	382
5201	321
5253a	1324,1325
5317a	1377
5360a	1608
5361a	1608
5362a	1608
VVA/01	11,12
VVA/02	13
VVA/03	14,15
VVA/04	16,17
VVA/05	18
VVA/06	19
VVA/07	20
VVA/08a	36
VVA/08b	37
VVA/09	58
VVA/10	59

oud	nieuw
VVA/11	60
VVA/12	61
VVA/13	62
VVA/14	63,64
VVA/15	65,66
VVA/16	67,68
VVA/17	69,70
VVA/18	71,72
VVA/19	73-76
VVA/20	221
VVA/21	226
VVA/22	224,229
VVA/23	164,165
VVA/24	166
VVA/25	153
VVA/26	155
VVA/27	156
VVA/28	157
VVA/29	158
VVA/30	159
VVA/31	217
VVA/32a	179,181,187-189
VVA/32b	180
VVA/32c	182,183
VVA/33a	192
VVA/34	207
VVA/35	208
VVA/36	209
VVA/37	211

oud	nieuw
VVA/38	210
VVA/39	213
VVA/40	214
VVA/41	215
VVA/42	1436,1437
VVA/43	1455,1456
VVA/44	1434,1435
VVA/45	1457
VVA/46	193
VVA/47	218
VVA/48	316,318
VVA/49	320
VVA/50	231,235
VVA/51	232-234
VVA/52	220
VVA/53	308
VVA/54	307
VVA/55	324,325
VVA/56	326-328
VVA/57	329-333
VVA/58	334,335
VVA/59	336,337
VVA/60	349-354
VVA/61	309
VVA/62	310
VVA/63	312
VVA/64	385
VVA/65	413
VVA/66	216,369,370

oud	nieuw
VVA/67	593-595,597
VVA/68	375
VVA/69a	271
VVA/69b	285
VVA/69c	273
VVA/70	283
VVA/71	289
VVA/72	298
VVA/73	302
VVA/74	411,416,421,422,424,431,438
VVA/75	426
VVA/76	433
VVA/78	427
VVA/79	454
VVA/79a	466
VVA/80	436,437
VVA/81	458
VVA/82	429,430
VVA/83	470
VVA/84	477-480
VVA/85	489
VVA/86	638
VVA/87	631,633-637
VVA/88	638,642,644,656,657
VVA/89	484
VVA/90	730
VVA/92	731
VVA/93	734
VVA/94	673

oud	nieuw
VVA/95	733
VVA/97	771-776
VVA/98	770
VVA/99	794-798,800,801
VVA/100	818
VVA/101a	880
VVA/101b	884
VVA/102	891,892,894-896,898,900
VVA/103	901,903,904,913,914,916
VVA/104	917,918
VVA/105	920,923,924
VVA/106	928,929
VVA/107	932,933,948
VVA/108	953-955,957,958
VVA/109	961,964,965
VVA/110	967,968
VVA/111	970,975,978
VVA/112	982
VVA/113	983,991,992,995
VVA/114	997,999,1000
VVA/115	866,867,1008,1019,1020,1024,1027,1035, 1036,1038,1040,1045,1049,1052,1053
VVA/116	1055,1058,1060,1063
VVA/117	1064,1065,1067,1069,1070,1071,1072,10 74,1076
VVA/118	1078,1079,1081,1083,1084,1092,1093,11 00,1101
VVA/119	1102
VVA/120	1105,1106,1110,1111,1114,1115
VVA/121	1121,1122

oud	nieuw
VVA/122	824
VVA/123	825
VVA/124	826
VVA/125	1126
VVA/126	1168
VVA/127	1172
VVA/128	237
VVA/133 ged.	1171,1180
VVA/137 ged.	1175
VVA/139 ged.	1185
VVA/141 ged.	1187
VVA/142 ged.	1176
VVA/144a ged.	1190
VVA/144b ged.	1205
VVA/147 ged.	1193
VVA/149 ged.	1195
VVA/151	1224
VVA/152	1129
VVA/153	1241
VVA/154	1128
VVA/155	1144,1145
VVA/156	1211,1213
VVA/157	1214,1218
VVA/158	1215
VVA/159	1216
VVA/160	1245
VVA/161	1275
VVA/162	1372
VVA/163	1336

oud	nieuw
VVA/167	1279
VVA/168	1245-1248,1277
VVA/169a	1411
VVA/169b	1412
VVA/170	1425
VVA/171	1426
VVA/172	1414
VVA/173	1370
VVA/174	1371
VVA/175	1347,1348
VVA/176	1345
VVA/177	1388
VVA/178	1379,1380
VVA/179	1497,1545
VVA/180	1558
VVA/181	1573
VVA/182	1568,1571
VVA/183	1569
VVA/184	1570
VVA/185	239
VVA/186	1771-1773
VVA/187	1680
VVA/188	1717
VVA/189	1718,1719
VVA/190	241
VVA/191	242
VVA/192	1730,1731
VVA/193	1841
VVA/194	1842

oud	nieuw
VVA/195	1804
VVA/196	1805
VVA/197	1812,1813
VVA/198	1829
VVA/199	1830
VVA/200	1849
VVA/201	1850
VVA/202	1824
VVA/203	1798
VVA/204	1799
VVA/205	1818
VVA/206	1837
VVA/207	1794
VVA/208	1776,1777
VVA/209	1778
VVA/210	1783
VVA/V- 5	290,465
VVA/V-9	450
VVA/V-10	420
VVA/V-11	402
VVA/V-14	1271,1702
VVA/V-15	1703
VVA/V-16	321
VVA/V-17	322
VVA/V-18	313
VVA/V-19	314
VVA/V-20	315
VVA/V-25a	370
VVA/V-28	395

oud	nieuw
VVA/V-29	463
V81/13	404
V81/13a	405
V81/14	406
V81/15	407
V81/16	408
V81/28	294
V81/29	295,296
V81/30	297
V84/6	1559
V84/14	1428
V84/15	669
V84/44	409
V84/73	396
V84/74	397
V84/80	303
V84/81	1791
V84/818	396
V84/819	397
V85/165	1240
V85/177	1006
V85/178	1007
V85/181	1003
V85/281	1044
V85/316	1042
V86/14	1234
V86/15	1235,1236
V86/16	1237
V86/17	1238,1239

oud	nieuw
V86/18	670
V86/19	674
V86/21	675
V86/22	676
V86/23	678
V86/24	679
V86/30	682
V86/31	683
V86/32	1415
V86/57a	1645
V86/73	472
V86/81	1469
V86/82	1471
V86/111a	1270
V86/112	1742
V86/113	1743
V86/114	1744
V86/118a	1770
V86/119	1169
V86/128a	1701
V86/135	1209
V86/137a	398
V86/141	580,585,588
V86/142	584,587
V86/143	582
V86/144	581
V86/161a	1159
V86/179	1481,1482
V86/820a	398

oud	nieuw
V90/30a	1566
V90/74	1560
V90/75	1560
V90/117a-	591
V90/119a	384
V90/133	590
V90/134a	590
V90/153	604
V90/154	598,599
V90/155	602
V90/182a	586
V90/201	1563
V95/67	759
V95/68	759
V95/69	759
V95/70	759
V95/100a	1362
V95/101a	1363
V95/128a	1243,1244
V95/130a	1227
V95/204a	1458
Mil/21(1)	530
Mil/21(2)	530
Mil/21(3)	531
Mil/21(4)	608
Mil/22(1)	612
Mil/22(2)	414,611,618,620
Mil/22(3)	607,609
Mil/65(1)	510

oud	nieuw
Mil/65(2)	511
Mil/65(3)	512
RRM1	568
Mil/bib 83/668	725
Mil/bib 83/678	725
Mil/bib 83/1196	??
Mil/bib 83/1204	725
POZ/18A2	448,449
POZ/42e	377
POZ/45a	443,446
POZ/46	444
POZ/47	445
POZ/68	455
POZ/69	456
POZ/76a	440
POZ/76c	441
POZ/98	423
POZ/99	425
POZ/100	419
POZ/101	435
POZ/102	451
POZ/103	434
POZ/104	428
POZ/105	439
POZ/106	432
POZ/107	453
POZ/108	457
POZ/109	467
POZ/110	452

oud	nieuw
POZ/111	461
POZ/112	459
POZ/113	468
Rec/7a	1705
Rec/12	1693
Rec/17	1417-1419
Rec/??	1420
Rec/32a	1757
Rec/33	1758
Rec/55	1752
Rec/61a	1767
Rec/81a	1761
Rec/82	1763,1765
Rec/83	1764
Rec/85a	1745
Rec/97a	1762
Rec/146a	1747
Rec/159a	1733
Rec/164a	1735
Rec/166a	1736
Rec/174	1751
Rec/191	1756
Rec/205	1692
Rec/205a	1694
Rec/206	1691
RO/6-1	1480
RO/33	778
RO/47	804,817
RO/48	819,820

oud	nieuw
RO/50	821
RO/85	1046
RO/88	1014
RO/90	1037
RO/93	1051
RO/95	1016
RO/103	1010
RO/181	864,865
RO/182	868,870,871
RO/183	867,868,872,879
RO/184	869
RO/185	806
RO/187/20	805
RO/188	822
RO/190	814
RO/202	999
RO/221	803
RO/222	807-811
RO/224	815
RO/225	816
RO/243	890
RO/259	925
RO/260	926
RO/261	922
RO/262	921
RO/266	895
RO/267	899
RO/268	897
RO/275	1103

oud	nieuw
RO/280	1124
RO/283	915
RO/285	912
RO/286	902
RO/290	882
RO/291	928
RO/293	931
RO/301	947
RO/305	959
RO/306	952
RO/320	974
RO/321	973
RO/327	980
RO/328	981
RO/346	1050
RO/347	1041
RO/348	1039
RO/349	1026
RO/359	1022
RO/366	1048
RO/368	1208
RO/375	1029
RO/389	1017
RO/390	1059
RO/393	1054
RO/405	1073
RO/406	1066
RO/407	1075
RO/418	1085

oud	nieuw
RO/425	1088
RO/426	1094
RO/427	1095
RO/428	1097
RO/429	1096
RO/431	1098
RO/432	1099
RO/435	1086
RO/444	1112
RO/478	1109
RO/483	1108
RO/496	966
RO/500	963
RO/505	1005
RO/674	889
RO/675	887
RO/687	971
RO/699	1082
RO/700	1080
RO/772	936
RO/773	937
RO/779	950
RO/946	966
RO/961	1123
RO/962	905
RO/963	906
RO/964	907
RO/965	908
RO/966	909

oud	nieuw
RO/967	910
RO/968	911
RO/981	985
RO/982	986
RO/1048	173,823
RO/1147	938
RO/1149	939
RO/1150	940
RO/1151	941
RO/1152	942
RO/1156	943
RO/1159	944
RO/1160	945
RO/1162	946
RO/1165	993
RO/2056	888
RO/2063	886
RO/2069	893
RO/2070	893
RO/2074	1125
RO/2075	1122
RO/2077	1117
RO/2078	1118
RO/2104	956
RO/2106	972
RO/2115	990
RO/2117	994
RO/2135	1025
RO/2136	1011

oud	nieuw
RO/2137	1021
RO/2138	1018
RO/2140	1047
RO/2141	1013
RO/2142	1012
RO/2144	1043
RO/2160	1061
RO/2162	1062
RO/2164	1056
RO/2165	1057
RO/2172	1077
RO/2173	1068
RO/2184	1116
RO/2198	1004
RO/2199	1001
RO/2204	1002
RO/2322	873
RO/2323	874
RO/2433	812
RO/2444	969
RO/2445	885
RO/2498	863
RO/2499	834,848,856,862
RO/2500	845
RO/2501	845-847
RO/2546	1030
RO/2632	996
RO/2640	1089
RO/2641	1090

oud	nieuw
RO/2661	984
RO/2787	998
RO/84/53	1119
RO/85/76	930
RO/85/230	1120
RO/90/89	813
Bib/BAI-43	1887
Bib/BAI-47	1888
Bib/BA- 3	286
Bib/BA- 5	201
Bib/BA- 7	304
Bib/EA 3-29	1452
Bib/J - 6	572
Bib/LV 2- 1	1645
Bib/NB 2- 3	1723
Bib/RM 22	712
Bib/RM 23	712
Bib/RM 24	712
Bib/RM 32	718
Bib/RO - 1	792,793
Bib/SCR - 7	1892
Bib/VL - 8	1890